السلطة الوطنية الفلسطينية

الجهاز المركزي للإحصاء الفلسطيني

التعداد العام للسكان والمساكن والمنشآت–1997

سلسلة التقارير الإحصائية

النتائج النهائية

تقرير السكان

محافظة القدس

أيار / مايو،1999

السلطة الوطنية الفلسطينية

الجهاز المركزي للإحصاء الفلسطيني

التعداد العام للسكان والمساكن والمنشآت–1997

سلسلة التقارير الإحصائية

النتائج النهائية

تقرير السكان

محافظة القدس

أيار/مايو، 1999

© محرم، 1420هـ – أيار، 1999.
جميع الحقوق محفوظة.

في حالة الاقتباس، يرجى الإشارة إلى هذه المطبوعة كالتالي:

الجهاز المركزي للإحصاء الفلسطيني، 1999. التعداد العام للسكان والمساكن والمنشآت– 1997: النتائج النهائية. تقرير السكان– **محافظة القدس، (الجزء الأول).** رام الله – **فلسطين.**

جميع المراسلات توجه إلى قسم خدمات الجمهور على العنوان التالي:
الجهاز المركزي للإحصاء الفلسطيني
ص.ب. 1647
رام الله، فلسطين

هاتف: 6340 240 (2-972) **فاكس: 6343 240 (2-972)**
بريد إلكتروني: diwan @pcbs.pna.org **صفحة إلكترونية: http://www. pcbs.org**

فخامة الرئيس ياسر عرفات

رئيس اللجنة التنفيذية لمنظمة التحرير الفلسطينية

رئيس السلطة الوطنية الفلسطينية

رئيس اللجنة العليا للتعداد

الجهاز المركزي للاحصاء الفلسطيني
PALESTINIAN CENTRAL BUREAU OF STATISTICS

محافظة القدس
JERUSALEM GOVERNORATE

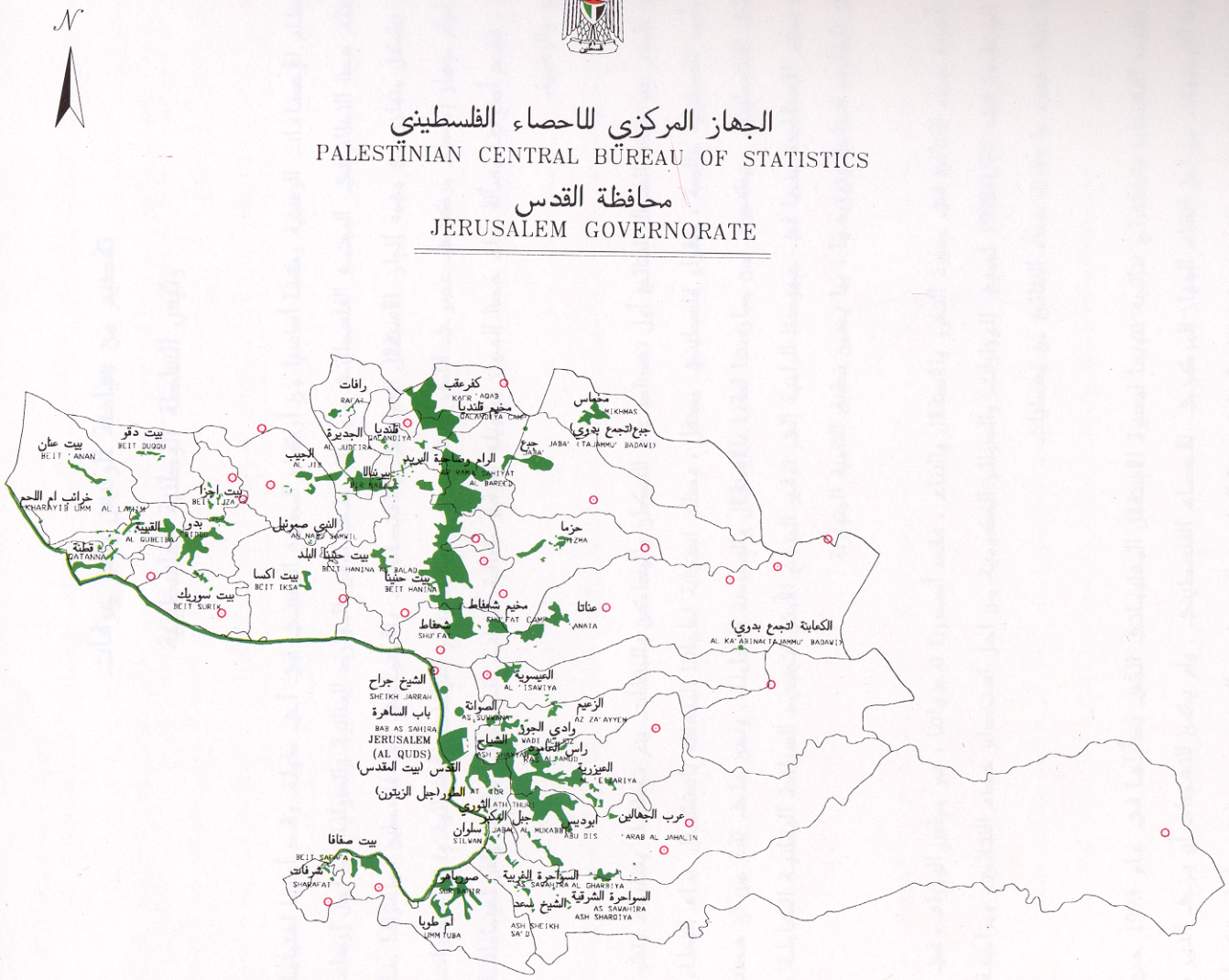

مفتاح الخريطة
LEGEND

التجمعات السكانية
LOCALITIES

المستعمرات الاسرائيلية
ISRAELI SETTLEMENT

حدود اراضي التجمعات
LAND'S BORDER

حدود المحافظة
BORDER GOVERNORATE

الخط الاخضر
GREEN LINE

كم 6 4 2 0

دليل موقع
LOCATION MAP

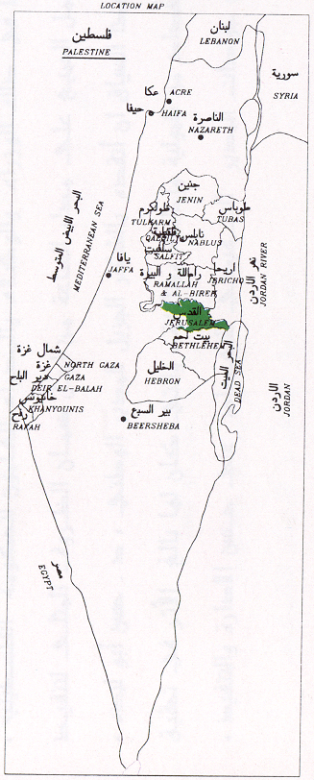

شكر وتقدير وعهد

احتفلنا بصدور النتائج النهائية لأول تعداد عام للسكان والمساكن والمنشآت–1997 بعد أقل من عام على تنفيذه. لم يكن لـهذا الجهد أن يبدأ وينتهي بنجاح لولا تضافر جهود شعبنا الفلسطيني في الأراضي الفلسطينية وتكاتفهم من أجل توفـير فـرص النجاح لهذا التمرين السيادي. وقد عبرت إرادة شعبنا عن نفسها من خلال تكامل القيادة والشعب في توفير فرص النجـاح الكامل. يتقدم الفريق الوطني بالشكر والتقدير والعرفان لأبناء **شعبنا الفلسطيني في الأراضي الفلسـطينية** لتعاونـهم مـع الفريق الوطني وتمكينه من تنفيذ التعداد بنجاح.

رافق السيد الرئيس **ياسر عرفات** مشروع التعداد ووفر له كامل الدعم والمساندة الرسمية والمعنوية والمادية منذ تبنيه للفكرة في عام 1993 (في تونس). يتقدم الفريق الوطني بشكر خاص للأخ الرئيس **أبو عمار** على ثقته بقدرات الفريـق الوطنـي للتعداد وعلى إيمانه بإمكانية إنجاز المشروع في ظل ظروف بالغة التعقيد والصعوبة.

تكاملت السلطتان التشريعية والتنفيذية ومؤسسات المجتمع الأهلي والقطاع الخاص في تبنيها ودعمـها ومسـاندتها للفريـق الوطني للتعداد طوال مراحل العمل. نشكر **المجلس التشريعي الفلسطيني كمؤسسة وكأفراد ورئاسـة السـلطة الوطنيـة الفلسطينية ومجلس الوزراء والوزراء والوزارات والهيئات الحكومية والمحافظين وأجهزة الأمن الفلسـطينية وأعضـاء اللجنة الوطنية للتعداد واللجنة القطاعية الإعلامية ولجنة التنسيق والحماية الأمنية واللجان الفرعيـة واللجـان الفرعيـة الإعلامية ولجان الوجهاء وفرق الدعم والمساندة النسائية واللجنة التنفيذية للتعداد وغرفة العمليـات المركزيـة وغرفـة العمليات الفرعية وجهات أخرى عديدة**، على تناغمها وعملها الذي أدى إلى توفير فرص النجاح.

يكفينا نحن أبناء **أسرة الجهاز المركزي للإحصاء الفلسطيني** فخراً أننا كنا جزءاً من هذه الحقبة التاريخية الإحصائيـة، وأن جهودنا حازت على ثقة القيادة الفلسطينية والشعب وأننا قدنا هذا العمل. ونتعهد باستمرار العطاء بدون حـدود مـن أجـل استكمال السيادة الفلسطينية الإحصائية.

شكر وتقدير

لم يكن للتعداد العام للسكان والمساكن والمنشآت–1997 أن ينفذ في موعده لولا الدعم المادي والفني الـــذي وفرتـــه الـــدول والهيئات التالية للسلطة الوطنية الفلسطينية:

- صندوق الأمم المتحدة للسكان (UNFPA) عبر مكتب الأمـــم المتحـــدة للإحصـــاء (UNSD) ودائـــرة المعلومـــات الاقتصادية والاجتماعية وتحليل السياسات (DESIPA) وفريق الدعم الفني التابع للأمم المتحـــدة (CST) فـــي الأردن وبرنامج الأمم المتحدة الإنمائي (UNDP) في القدس
- الحكومة البريطانية عبر الوكالة البريطانية الدولية للتنمية (DFID)
- الحكومة السويسرية عبر الوكالة السويسرية للتعاون والتنمية (SDC)
- الحكومة النرويجية عبر الوكالة النرويجية للتنمية والتعاون (NORAD)
- البنك الدولي عبر المجلس الاقتصادي الفلسطيني للتنمية والإعمار (PECDAR)

تتقدم السلطة الوطنية الفلسطينية والفريق الوطني للتعداد والجهاز المركزي للإحصاء الفلسطيني بجزيل الشكر والتقدير إلـــى هذه الحكومات والهيئات الصديقة.

تمت طباعة هذا التقرير على نفقة الحكومة البريطانية عبر الوكالة البريطانية الدولية للتنميـــة (DFID) بموجـــب منحـــه خاصة لطباعة تقارير التعداد.

تقديم

يعتبر التعداد العام للسكان والمساكن والمنشآت أحد أهم عناصر نظام الإحصاءات الرسمية، وتوصي الأمم المتحدة بإجراء التعداد كل خمس أو عشر سنوات بهدف الحصول على مجموعة متكاملة من البيانات المتعلقة بخصائص وتوزيعات السكان في المجتمع، حيث تعتبر مثل هذه البيانات متطلباً أساسيا في عملية تخطيط التنمية الاقتصادية والاجتماعية على أسس علمية.

مع انطلاق عملية المفاوضات السياسية في المنطقة، وتزايد فرص السلام، وضعت منظمة التحرير الفلسطينية مهمة توفير البيانات الإحصائية الشاملة حول الواقع الاقتصادي والاجتماعي للمجتمع الفلسطيني على رأس أولوياتها، وذلك تمهيدا لاعادة البناء الاقتصادي والاجتماعي والثقافي والخدماتي. بالإضافة إلى القيام بكل ما هو ممكن من أجل رفع مستويات المعيشة لأبناء شعبنا الفلسطيني في الأراضي الفلسطينية.

إلا أن الواقع المعلوماتي الموروث عن الاحتلال الإسرائيلي اتسم بالافتقار الشديد إلى البيانات الشاملة والموثوقه والحديثة حول معظم جوانب الحياة الفلسطينية في الأراضي الفلسطينية المحتلة، وخاصة فيما يتعلق بحجم وتركيب وخصائص السكان الذين هم عماد وهدف التنمية. وقد حدى هذا الواقع بمنظمة التحرير الفلسطينية إلى تصنيف مشروع تنفيذ تعداد للسكان والمساكن والمنشآت كمشروع استراتيجي ذو أولوية قصوى ضمن الأولويات الوطنية.

ومع اكتمال الخطط والإمكانيات المادية والفنية لدى الفريق الوطني للتعداد، أصدر سيادة الرئيس ياسر عرفات قراره التاريخي في مطلع حزيران 1997 والمتعلق ببدء تنفيذ الفعاليات الميدانية للتعداد العام للسكان والمساكن والمنشآت مع نهاية العام في جميع الأراضي الفلسطينية، وتكليف الجهاز المركزي للإحصاء الفلسطيني بإدارة وتنفيذ هذا المشروع.

وانطلاقاً من إدراكه لأهمية هذا الحدث فقد بذل الجهاز المركزي للإحصاء الفلسطيني الجهود المضنية لتنفيذ التعداد بالشكل الذي يلبي الاحتياجات الفلسطينية مع عدم الإخلال بالتوصيات الدولية في هذا المجال. وقد شمل التعداد جميع التجمعات السكانية في الأراضي الفلسطينية باستثناء ذلك الجزء من محافظة القدس والذي ضمته إسرائيل عنوة بعيد احتلالها للأراضي الفلسطينية عام 1967، نتيجة قيام سلطات الاحتلال بوضع العراقيل أمام الفريق الوطني للتعداد واعتقال العشرات من الطواقم الميدانية خلال الأيام الأولى من بدئ الفعاليات الميدانية، وإصدار القانون الإسرائيلي بحظر التعداد في تلك المناطق.

يسر الجهاز أن يقدم هذا التقرير وهو من ضمن سلسلة التقارير الإحصائية التي ستصدر عن التعداد كي يكون مرجعاً لجميع المخططين ومتخذي القرارات في القطاعين العام والخاص وجميع فئات المستفيدين والمستخدمين لبيانات التعداد، من أجل الوصول إلى بناء الدولة الفلسطينية المستقلة على أسس علمية سليمة.

والله ولي التوفيق،

أيار، 1999

د. حسن أبو لبده

المدير الوطني للتعداد/

رئيس الجهاز المركزي للإحصاء الفلسطيني

اعتبارات هامة

1-تشمل محافظة القدس جميع التجمعات والمناطق التي تم تحديدها لغايات الانتخابات الفلسطينية العامة (1996). وقد تم تحديد حدودها الإدارية بالاعتماد على الحدود الانتخابية وكذلك بالتنسيق والتشاور مع وزارة الحكم المحلي ومحافظ القدس. وقد تم تقسيم المحافظة للأغراض الإحصائية إلى منطقتين هما منطقة J1 و منطقة J2.

- منطقة J1: وتشمل ذلك الجزء من محافظة القدس الذي ضمته إسرائيل عنوة بعيد احتلالها للضفة الغربية في عام 1967.
- منطقة J2: وتشمل باقي المحافظة.

وقد تم اعتماد هذا التقسيم لغايات العمل الإحصائي فقط.

2-الجداول التفصيلية المنشورة في هذا التقرير والمتضمنة لكافة الخصائص هي خاصة بالنتائج النهائية للسكان الذين تم عدهم فعلا خلال الفترة من 10-1997/12/24. ولا تشمل السكان في المنطقة J1 من محافظة القدس والبالغ عددهم 210,209 فرد . كما لا تشمل تقديرات عدد السكان الذين لم يتم عدهم على ضوء نتائج الدراسة البعدية والبالغ عددهم 4,496 فرد.

3- تم اعتماد التقسيمات الإدارية المعتمدة في وزارة الحكم المحلي والتي تقسم الأراضي الفلسطينية إلى 14 محافظة ومنطقتين.

أما المحافظات فهي: جنين، طولكرم، قلقيلية، نابلس، (رام الله والبيرة)، أريحا، القدس، بيت لحم، الخليل، شمال غزة، غزة، دير البلح، خانيونس، رفح.

والمنطقتين هما: طوباس، سلفيت.

4-تم ترميز المهنة والنشاط الاقتصادي حسب الأدلة المستخدمة في الجهاز المركزي للإحصاء الفلسطيني والمطابقة للمعايير الدولية باستثناء العلاقة بين المهنة والمستوى التعليمي (أعلى مؤهل علمي حصل عليه الفرد بنجاح) للمجموعتين الثانية والثالثة ، حيث سمح لفئة المتخصصون أن يكون مستواهم التعليمي دبلوم فأعلى، أما فئة المتخصصون المساعدون فسمح أن يكون مستواهم التعليمي ابتدائي فأعلى. وذلك لوجود مثل هذه الحالات في الأراضي الفلسطينية.

5-تشمل فئة المشرعون وموظفو الإدارة العليا والمديرون في نوع المهنة، المشتغلون أو المتعطلون الذين سبق لهم العمل في مهن سن القوانين التشريعية وموظفو الإدارة العليا الحكوميون والرؤساء التقليديون ورؤساء القرى وموظفو الإدارة العليا في المنظمات ذات الاهتمامات الخاصة مثل موظفو الإدارة العليا في الأحزاب والمنظمات السياسية والنقابات العمالية والمنظمات الإنسانية. كما تشمل هذه الفئة مديرو الإدارة المشتركة أو المؤسسات التضامنية سواء المديرون العامون أو مدراء الإنتاج ودوائر العمليات سواء كانوا يديروا هذه المؤسسات لحساب أنفسهم أو لحساب المالك.

قائمة المحتويات

الموضوع	رقم الصفحة
تقديم من سيادة الرئيس ياسر عرفات رئيس السلطة الوطنية الفلسطينية	
تقديم	
شكر وتقدير وعهد	
شكر وتقدير	
اعتبارات هامة	
قائمة المحتويات	
قائمة الجداول	
الفصل الأول: خلفية عامة	**23**
1.1 تعريف التعداد	23
2.1 أهداف التعداد	23
3.1 الهيكلية الإدارية للتعداد	24
4.1 طريقة العد	25
5.1 شمولية التعداد	25
6.1 لحظة الإسناد الزمني	25
7.1 فترة العد	25
8.1 مراحل التعداد	25
9.1 آلية ضبط نوعية البيانات وجودتها	26
الفصل الثاني: التعاريف والمفاهيم الأساسية	**29**
1.2. التقسيمات الجغرافية والإدارية والإحصائية	29
2.2 تعاريف عامة	29
3.2 التعاريف الأساسية لخصائص الأفراد والأسر	32

الفصل الثالث: ملخص النتائج النهائية **41**
الجداول **45**

قائمة الجداول

الجدول		الصفحة
جدول 1:	إجمالى السكان حسب نوع التجمع والجنس	**45**
جدول 2:	السكان الفلسطينيون المولودون داخل الأراضي الفلسطينية وخارجها حسب فئات العمر بالسنوات والجنس	**46**
جدول 3:	السكان الفلسطينيون المولودون داخل الأراضي الفلسطينية حسب المحافظة والجنس وفئات العمر بالسنوات	**47**
جدول 4:	الأسر حسب حجم الأسرة وجنسية رب الأسرة	**50**
جدول 5:	جملة السكان (12 سنة فأكثر) في أسر فلسطينية حسب العلاقة برب الأسرة والحالة الزواجية والجنس والسكان خارج الأسر في المساكن العامة	**51**
جدول 6:	السكان الفلسطينيون في أسر ومساكن عامة حسب فئات العمر بالسنوات والجنس ونوع الأسرة ونوع التجمع	**52**
جدول 7:	الأسر الفلسطينية والسكان في أسر حسب حجم الأسرة ونوعها ونوع التجمع	**60**
جدول 8:	أرباب الأسر الفلسطينية حسب فئات العمر بالسنوات والجنس وباقي أفراد الأسر حسب فئات العمر بالسنوات والعلاقة	**64**
جدول 9:	الأسر الفلسطينية والسكان في أسر حسب حجم الأسرة وعدد الأعضاء الذين أعمارهم تقل عن 15 سنة ونوع التجمع	**81**
جدول 10:	الأسر الفلسطينية والسكان حسب الجنس ونوع الأسرة وعدد الأفراد الذين أعمارهم 60 سنة فأكثر وحجم الأسرة ونوع	**85**
جدول 11:	السكان حسب فئات العمر بالسنوات والجنس والجنسية	**89**
جدول 12:	جملة السكان حسب آحاد العمر بالسنوات والجنس ونوع التجمع السكاني	**91**
جدول 13:	السكان الفلسطينيون حسب التجمع السكاني والجنس وفئات العمر بالسنوات	**96**
جدول 14:	السكان الفلسطينيون (12 سنة فأكثر) حسب فئات العمر بالسنوات والجنس والحالة الزواجية ونوع التجمع	**98**
جدول 15:	السكان الفلسطينيون (12 سنة فأكثر) حسب التجمع السكاني والجنس والحالة الزواجية	**106**
جدول 16:	السكان الفلسطينيون الذين سبق لهم الزواج حسب فئات العمر الحالي بالسنوات والجنس والعمر عند الزواج الأول	**107**
جدول 17:	السكان الفلسطينيون حسب فئات العمر بالسنوات والجنس والديانة	**115**
جدول 18:	السكان الفلسطينيون (10سنوات فأكثر) حسب التجمع السكاني والجنس والحالة التعليمية	**116**
جدول 19:	السكان الفلسطينيون (10 سنوات فأكثر) حسب التجمع السكاني والجنس والعلاقة بقوة العمل	**121**
جدول 20:	السكان الفلسطينيون حسب حالة اللجوء ونوع التجمع السكاني والجنس	**126**
جدول 21:	السكان الفلسطينيون حسب فئات العمر بالسنوات والجنس وحالة اللجوء ونوع التجمع	**127**
جدول 22:	الأسر الفلسطينية وأفرادها حسب التجمع السكاني وحجم الأسرة	**131**
جدول 23:	النساء الفلسطينيات (12 سنة فأكثر) اللاتي سبق لهن الزواج حسب فئات العمر بالسنوات وعدد المواليد الذين سبق إنجابهم أحياء حسب الجنس ونوع التجمع	**133**
جدول 24:	النساء الفلسطينيات (12 سنة فأكثر) اللاتي سبق لهن الزواج حسب فئات العمر بالسنوات وعدد المواليد الباقين على قيد الحياة حسب الجنس ونوع التجمع	**137**

الجدول		الصفحة
جدول 25:	النساء الفلسطينيات (12 سنة فأكثر) اللاتي سبق لهن الزواج حسب مدة الحياة الزواجية بالسنوات وعدد المواليد الذين سبق إنجابهم أحياء حسب الجنس ونوع التجمع	141
جدول 26:	النساء الفلسطينيات (12 سنة فأكثر) اللاتي سبق لهن الزواج حسب مدة الحياة الزواجية بالسنوات وعدد المواليد الباقين على قيد الحياة حسب الجنس ونوع التجمع	145
جدول 27:	النساء الفلسطينيات (12– 59) سنة اللاتي سبق لهن الزواج حسب الحالة التعليمية وفئات العمر بالسنوات وعدد المواليد الذين سبق إنجابهم أحياء خلال 12 شهر السابقة للتعداد حسب الجنس ونوع التجمع	149
جدول 28:	النساء الفلسطينيات (12– 59) سنة اللاتي سبق لهن الزواج حسب فئات العمر بالسنوات وجملة المواليد الذين سبق إنجابهم أحياء خلال 12 شهر السابقة للتعداد والباقين على قيد الحياة والمتوفين منهم ونوع التجمع	161
جدول 29:	السكان الفلسطينيون (5 سنوات فأكثر) حسب العمر بالسنوات والجنس والالتحاق بالتعليم ونوع التجمع	165
جدول 30:	السكان الفلسطينيون (5 سنوات فأكثر) حسب الالتحاق بالتعليم والجنس والعمر ونوع التجمع	169
جدول 31:	السكان الفلسطينيون (10 سنوات فأكثر) حسب سنوات الدراسة المكتملة والجنس والعمر ونوع التجمع	173
جدول 32:	السكان الفلسطينيون (10 سنوات فأكثر) حسب العمر والجنس والإلمام بالقراءة والكتابة ونوع التجمع السكاني	181
جدول 33:	السكان الفلسطينيون (10 سنوات فأكثر) الملتحقون حالياً بالتعليم حسب الحالة التعليمية والجنس والعمر ونوع التجمع	183
جدول 34:	السكان الفلسطينيون (10 سنوات فأكثر) غير الملتحقين حالياً بالتعليم حسب الحالة التعليمية والجنس والعمر ونوع	187
جدول 35:	السكان الفلسطينيون الذين انهوا دبلوم متوسط فأعلى حسب التخصص (البرنامج) والجنس والعمر ونوع التجمع	191
جدول 36:	السكان الفلسطينيون (10 سنوات فاكثر) الحاصلين على مؤهلات دراسية حسب مكان الحصول على المؤهل والجنس والمؤهل العلمي ونوع التجمع	203
جدول 37:	السكان الفلسطينيون (10 سنوات فأكثر) حسب فئات العمر بالسنوات والجنس والعلاقة بقوة العمل ونوع التجمع	211
جدول 38:	السكان الفلسطينيون (10 سنوات فأكثر) حسب عدد سنوات الدراسة وفئات العمر بالسنوات والعلاقة بقوة العمل والجنس ونوع التجمع	215
جدول 39:	السكان الفلسطينيون (10 سنوات فأكثر) حسب الحالة الزواجية وفئات العمر بالسنوات والعلاقة بقوة العمل والجنس	231
جدول 40:	السكان الفلسطينيون (10 سنوات فأكثر) المشتغلون والمتعطلون الذين سبق لهم العمل حسب الجنس والحالة الزواجية وفئات العمر بالسنوات والحالة العملية ونوع التجمع	247
جدول 41:	السكان الفلسطينيون (10 سنوات فأكثر) المشتغلون والمتعطلون الذين سبق لهم العمل حسب الجنس وفئات العمر بالسنوات والحالة العملية ونوع التجمع	275
جدول 42:	السكان الفلسطينيون (10 سنوات فأكثر) المشتغلون والمتعطلون الذين سبق لهم العمل حسب الجنس وفئات العمر بالسنوات والمهنة الرئيسية ونوع التجمع	279
جدول 43:	السكان الفلسطينيون (10 سنوات فأكثر) المشتغلون والمتعطلون الذين سبق لهم العمل حسب الجنس والحالة الزواجية وفئات العمر بالسنوات والمهنة الرئيسية	283

الجدول		الصفحة
جدول 44:	السكان الفلسطينيون (10 سنوات فأكثر) المشتغلون والمتعطلون الذين سبق لهم العمل حسب الجنس ومكان العمل والمهنة الرئيسية والحالة العملية	290
جدول 45:	السكان الفلسطينيون (10 سنوات فأكثر) المشتغلون والمتعطلون الذين سبق لهم العمل حسب الجنس والحالة التعليمية وفئات العمر بالسنوات والمهنة الرئيسية	302
جدول 46:	السكان الفلسطينيون (10 سنوات فأكثر) المشتغلون والمتعطلون الذين سبق لهم العمل حسب فئات العمر بالسنوات والجنس والنشاط الاقتصادي	311
جدول 47:	السكان الفلسطينيون (10 سنوات فأكثر) المشتغلون والمتعطلون الذين سبق لهم العمل حسب الجنس والنشاط الاقتصادي والحالة العملية	314
جدول 48:	السكان الفلسطينيون (10 سنوات فأكثر) المشتغلون والمتعطلون الذين سبق لهم العمل حسب الجنس والحالة التعليمية وفئات العمر بالسنوات والنشاط الاقتصادي	317
جدول 49:	السكان الفلسطينيون (15 سنة فأكثر) المشتغلون والمتعطلون الذين سبق لهم العمل حسب النشاط الاقتصادي والجنس	326
جدول 50:	السكان الفلسطينيون (15 سنة فأكثر) المشتغلون والمتعطلون الذين سبق لهم العمل حسب النشاط الاقتصادي والجنس	329
جدول 51:	السكان الفلسطينيون (10 سنوات فأكثر) المشتغلون حسب المهنة الرئيسية والجنس وفئات العمر بالسنوات ونوع التجمع	332
جدول 52:	السكان الفلسطينيون (10 سنوات فأكثر) المشتغلون حسب النشاط الاقتصادي والجنس وفئات العمر بالسنوات ونوع	344
جدول 53:	السكان الفلسطينيون (10 سنوات فأكثر) المشتغلون حسب فئات العمر بالسنوات والجنس والحالة العملية	356
جدول 54:	السكان الفلسطينيون (15 سنة فأكثر) المشتغلون حسب النشاط الاقتصادي والجنس والقطاع	359
جدول 55:	السكان الفلسطينيون (10 سنوات فأكثر) المتعطلون عن العمل حسب الجنس وفئات العمر بالسنوات وعدد سنوات الدراسة ونوع التجمع	362
جدول 56:	السكان الفلسطينيون (10 سنوات فأكثر) المتعطلون عن العمل حسب الجنس وفئات العمر بالسنوات والحالة الزواجية	366
جدول 57:	السكان الفلسطينيون (10 سنوات فأكثر) المتعطلون الذين سبق لهم العمل حسب الجنس وفئات العمر بالسنوات والمهنة	370
جدول 58:	السكان الفلسطينيون (15 سنة فأكثر) المتعطلون الذين سبق لهم العمل حسب النشاط الاقتصادي والجنس والقطاع	371
جدول 59:	السكان الفلسطينيون (10 سنوات فأكثر) المتعطلون الذين سبق لهم العمل حسب الجنس وفئات العمر بالسنوات والحالة	374
جدول60:	السكان الفلسطينيون 10 سنوات فأكثر غير النشيطين اقتصاديا حسب فئات العمر بالسنوات والجنس والسبب لعدم	375
جدول 61:	السكان الفلسطينيون (10 سنوات فأكثر) غير النشيطين اقتصادياً حسب الجنس وفئات العمر بالسنوات وعدد سنوات الدراسة ونوع التجمع	377
جدول 62:	الأسر الفلسطينية والأفراد فيها حسب حجم الأسرة وعدد الأفراد النشيطين اقتصادياً فيها	381
جدول 63:	الأسر الفلسطينية حسب حجم الأسرة وعدد الأفراد المتعطلين عن العمل وعدد المعالين الذين تقل أعمارهم عن 15 سنة	382

الجدول		الصفحة
جدول 64:	أرباب الأسر الفلسطينية (10 سنوات فأكثر) حسب فئات العمر بالسنوات والجنس والعلاقة بقوة العمل	383
جدول 65:	أرباب الأسر الفلسطينية (15 سنة فأكثر) المشتغلون والمتعطلون الذين سبق لهم العمل حسب النشاط الاقتصادي والجنس والحالة العملية	384
جدول 66:	السكان الفلسطينيون المولودون خارج الأراضي الفلسطينية حسب دولة الميلاد والجنس وفئات العمر بالسنوات	387
جدول 67:	السكان الفلسطينيون (12 سنة فأكثر) المولودون خارج الأراضى الفلسطينية حسب فئات العمر بالسنوات والجنس	389
جدول 68:	السكان الفلسطينيون (10 سنوات فأكثر) المولودون خارج الأراضي الفلسطينية حسب الحالة التعليمية والجنس وفئات العمر بالسنوات	391
جدول 69:	السكان الفلسطينيون (10 سنوات فأكثر) المولودون خارج الأراضي الفلسطينية حسب الجنس وفئات العمر بالسنوات والعلاقة بقوة العمل	392
جدول 70:	السكان الفلسطينيون (10 سنوات فأكثر) المولودون خارج الأراضي الفلسطينية المشتغلون والمتعطلون الذين سبق لهم العمل حسب المهنة الرئيسية والجنس وفئات العمر بالسنوات	393
جدول 71:	السكان الفلسطينيون المعاقون حسب فئات العمر بالسنوات والجنس ونوع الإعاقة ونوع التجمع	396
جدول 72:	الأسر الفلسطينية التي فيها فرد أو أكثر معاق حسب نوع التجمع ونوع الأسرة وحجمها	408
جدول 73:	السكان الفلسطينيون (12 سنة فأكثر) المعاقون حسب الحالة الزواجية وفئات العمر بالسنوات والجنس ونوع الإعاقة	409
جدول 74:	السكان الفلسطينيون المعاقون حسب سبب الإعاقة وفئات العمر بالسنوات والجنس ونوع الإعاقة	423
جدول 75:	السكان الفلسطينيون في العمر 5 – 24 سنة المعاقون حسب حالة الالتحاق بالتعليم وفئات العمر بالسنوات والجنس ونوع الإعاقة ونوع التجمع	443
جدول 76:	السكان الفلسطينيون (10 سنوات فأكثر) المعاقون حسب الحالة التعليمية وفئات العمر بالسنوات والجنس ونوع الإعاقة	451
جدول 77:	السكان الفلسطينيون (10 سنوات فأكثر) المعاقون حسب العلاقة بقوة العمل والجنس ونوع الإعاقة ونوع التجمع	459
جدول 78:	السكان الفلسطينيون (10 سنوات فأكثر) المعاقون المشتغلون والمتعطلون الذين سبق لهم العمل حسب المهنة الرئيسية والجنس ونوع الإعاقة	467
جدول 79:	السكان الفلسطينيون المعاقون حسب حالة اللجوء والجنس ونوع الإعاقة ونوع التجمع	470

الفصل الأول

خلفية عامة

يمثل التعداد العام للسكان والمساكن والمنشآت 1997، أضخم مشروع إحصائي يتم تنفيذه في الأراضي الفلسطينية، حيث بدأ الجهاز المركزي للإحصاء الفلسطيني بالتحضير لتنفيذه منذ إنشائه في أواخر عام 1993، وقام بتنفيذه ميدانيا خلال الفترة من أوائل شهر أيلول 1997 وحتى نهاية العام نفسة. و يضم هذا الفصل، نبذه مختصرة عن التعداد وأهدافه والهيكلية الإدارية للتعداد، وشموليته ولحظة الإسناد الزمني ومراحله وآلية ضبط نوعية البيانات وجودتها.

1.1 تعريف التعداد:

تعداد السكان هو العملية المتكاملة لجمع وتصنيف ومعالجة وتحليل وتقييم ونشر وتوفير البيانات الإحصائية عن أعداد السكان وتوزيعهم، حسب الخصائص الديموغرافية والاجتماعية والاقتصادية الأساسية، في فترة مرجعية محددة وفي منطقة جغرافية معينة.

وهناك أسلوبان لإجراء التعداد:

العد الواقعي: ويشمل عد جميع الأشخاص المتواجدين فعليا في مكان العد، في لحظة الإسناد الزمني، بغض النظر عن مكان الإقامة المعتادة، ويكون الأساس هو عد الأفراد حسب مكان تواجدهم في لحظة الإسناد الزمني.

العد النظري: وهو عد الأفراد حسب مكان الإقامة المعتادة بغض النظر عن مكان التواجد في لحظة الإسناد الزمني.

وقد تم اعتماد العد الواقعي في التعداد العام للسكان والمساكن والمنشآت– 1997 مع بعض الإستثناءات.

2.1 أهداف التعداد:

تتمثل أهداف التعداد الرئيسية في الأمور التالية:

1. توفير مجموعة أساسية من البيانات الموثوقة والحديثة حول السكان والمساكن والمنشآت الاقتصادية والحيازات الزراعية، والتي تتركز في معرفة حجم وتوزيع الخصائص الاجتماعية والاقتصادية والديموغرافية الأساسية للأسر والأفراد، وتوفير بيانات حول خصائص المسكن والظروف السكنية والوسائل الضرورية المتوفرة لدى الأسرة وتوفر الحيازات الزراعية، بالإضافة إلى توفرّ بيانات أساسية حول المباني والمنشآت الاقتصادية.
2. تطوير وبناء المعايير والتعاريف والأدلة الخاصة بالنشاطات الإحصائية في الأراضي الفلسطينية.
3. تعزيز ودعم قدرة البناء الوطني وكفاءة الجهاز المركزي للإحصاء الفلسطيني على إجراء التعدادات والمسوح الدورية، بحيث يتم التخطيط وجمع البيانات وتجهيزها ونشرها، واستخدام خصائص السكان والمساكن والمباني والمنشآت من قبل المعنيين في الوقت المحدد على أن يتم ذلك بشكل يراعي التكاليف، مع التأكيد على النوعية والاستجابة للاحتياجات المختلفة.
4. إنشاء قاعدة بيانات شاملة، كمرجع لأنظمة المعلومات الأساسية، بما فيها إنشاء أو تحديث السجلات المركزية الأساسية: مثل سجل السكان، سجل المباني والمساكن، سجل العناوين التفصيلي، سجل المنشآت الاقتصادية، سجل الحيازات الزراعية.

3.1 الهيكلية الإدارية للتعداد:

نظراً لضخامة مشروع التعداد الذي يمثل اكبر العمليات الإحصائية التي جرت في الأراضي الفلسطينية، كان لا بد من تنظيم هيكلية إدارية للفريق الوطني للتعداد، تضمن السيطرة الكاملة على كافة التفاصيل الإدارية والفنية والميدانية، وقد عمل في هذا المشروع (6733) موظفاً ما بين موظفين دائمين أو عمالة مؤقتة تتراوح من شهر إلى سنة أو لجان مختلفة، ولا يشمل هذا العدد المتطوعين في كافة المجالات وخاصة المشاركين في الحملة الإعلامية ولجان الوجهاء ولجان الطوارئ واللجان النسائية والفرق الأمنية. و فيما يلي الهيكلية الإدارية للتعداد:

الهيكلية الإدارية للتعداد

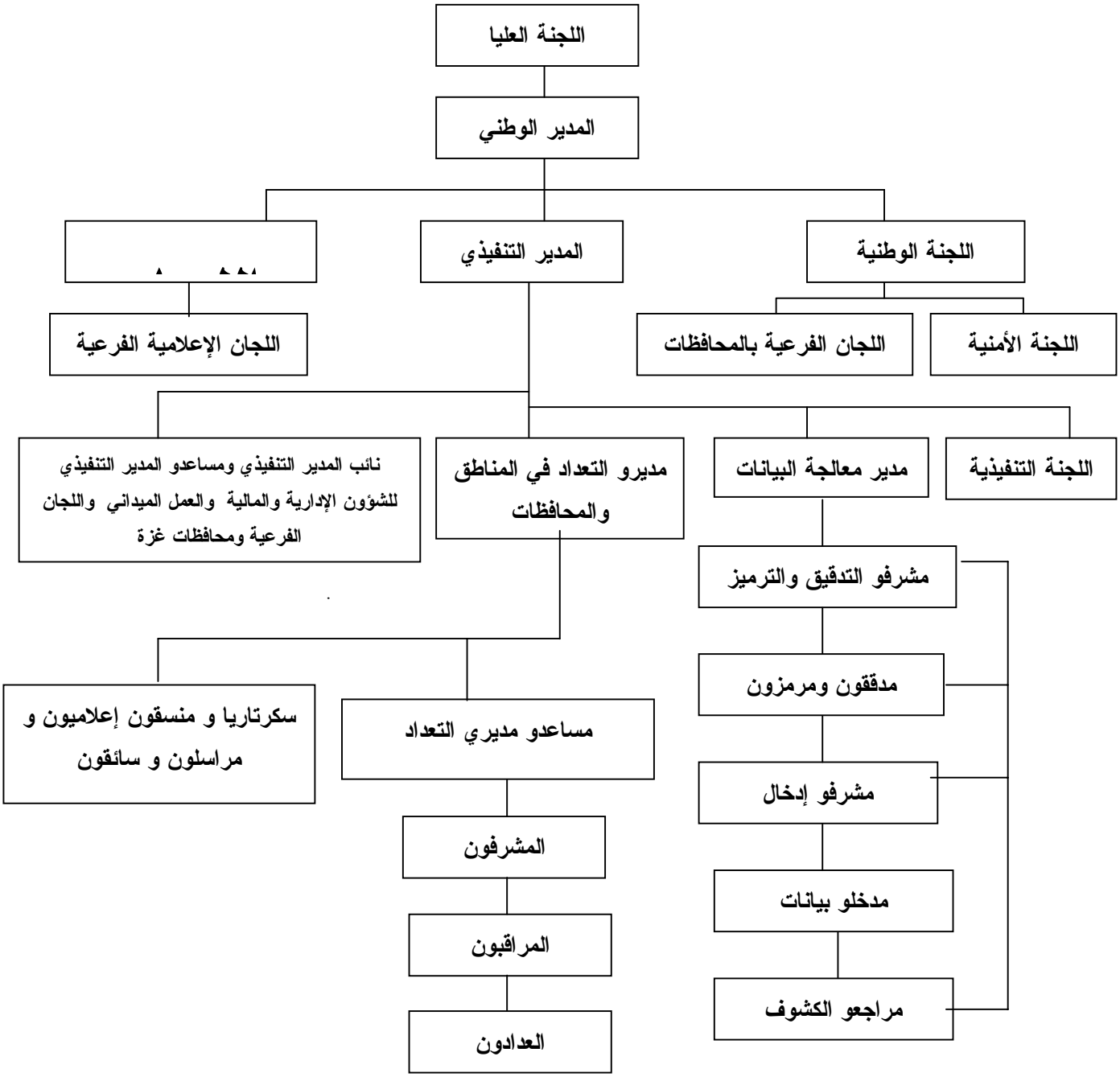

4.1 طريقة العد:

لقد اعتمد مبدأ أسلوب المقابلة المباشرة مع المبحوثين في استيفاء بيانات الأفراد والأسر والمباني والوحدات السكنية والمنشآت، كما لم يتم استخدام مبدأ المعاينة في التعداد، وركزت التعليمات على ضرورة العودة إلى الأسرة أكثر من مره لضمان استيفاء البيانات من أشخاص مؤهلين. وتم معالجة معظم حالات عدم التعاون من خلال عودة المسؤولين أكثر من مرة وبمشاركة الفعاليات الشعبية والرسمية. كما تم تنفيذ دراسة بعدية بنسبة 4% من مجموع مناطق العد لدراسة فحص نقص الشمول للأسر والأفراد، وقد تم تنفيذ هذه الدراسة خلال النصف الأول من شهر كانون ثاني 1998.

5.1 شمولية التعداد: لقد تم اعتماد اسلوب العد الواقعي (الفعلي) مع بعض الإستثناءات، حيث شمل التعداد فئتين رئيسيتين هما:

أ. الأفراد الذين جمعت عنهم جميع الخصائص وهم:

1. جميع الأفراد المتواجدين في الأراضي الفلسطينية في لحظة الإسناد الزمني، بغض النظر عن الجنسية والمواطنة وأسباب التواجد، وبصرف النظر عن مكان التواجد في الأراضي الفلسطينية.
2. جميع الفلسطينيين المتواجدين في الخارج بصورة مؤقتة (أقل من سنه قبل ليلة الإسناد الزمني) ولهم مكان إقامة معتادة في الأراضي الفلسطينية بحيث تم عدهم مع أسرهم.
3. جميع الفلسطينيين الذين يدرسون في الخارج بغض النظر عن مدة الدراسة ومدة الإقامة في الخارج، وجميع الأفراد المعتقلين في السجون بغض النظر عن فترة الاعتقال، حيث تم عدهم مع أسرهم.

ب. الفلسطينيون في الخارج:

وهم الفلسطينيون المقيمون في الخارج لأكثر من سنة، ولهم مكان إقامة معتادة في الأراضي الفلسطينية ويحملون هويات (باستثناء الطلاب والمعتقلين الذين تم عدهم في الفئة الأولى)، بغض النظر عن سبب التواجد في الخارج. حيث تم جمع بيانات عن أعدادهم حسب الجنس فقط. ولا يشمل هذا التقرير أي بيانات عن هذه الفئة.

6.1 لحظة الإسناد الزمني:

هي اللحظة التي تسند إليها بيانات التعداد، وعادة ما تكون منتصف ليلة معينة، بحيث تمثل نتائج التعداد عدد السكان في تلك الليلة، وقد تم اعتماد ليلة 9–10 كانون أول 1997 كليلة إسناد زمني للتعداد الفلسطيني. ولا يعني ذلك أن جميع البيانات تعود لنفس لحظة الإسناد في التعداد، حيث أن بعض الخصائص لها فترات إسناد سابقة للتعداد مثل الخصائص الاقتصادية المتعلقة بالعمل وكذلك الولادات والوفيات، إلا أن معظم البيانات الأخرى تسند إلى لحظة الإسناد الزمني مثل العمر، الحالة الزواجية، ومكان الإقامة وقت العد والمستوى التعليمي...الخ.

7.1 فترة العد:

هي الفترة التي يتم خلالها جمع البيانات من الأسر والمساكن العامة وقد تم تحديدها في التعداد الفلسطيني في الفترة من 10– 24/ 12/ 1997.

8.1 مراحل التعداد:

تم تنفيذ التعداد العام للسكان والمساكن والمنشآت 1997 على عدة مراحل رئيسية هي:–

1.8.1 المرحلة التحضيرية:

بدأت الاستعدادات الأولية للتحضير للتعداد منذ نهاية عام 1993، وذلك بإعداد وثيقة المشروع وتقدير الموازنة، وبعد ذلك تم استقطاب الكفاءات والخبرات الفلسطينية، حيث قامت بالتعرف على التجربة الدولية وتوصيات الأمم

المتحدة في مجال التعدادات، ومن ثم التنسيق مع الفعاليات الحكومية وغير الحكومية بشأن تحديد احتياجاتها من بيانات التعداد، وقد أسفر هذا التنسيق عن حالة إجماع وطني شاملة على المحتوى الممكن للاستبانات التي سوف تستخدم في التعداد، وقد تم التنسيق والتشاور منذ البداية مع صندوق الأمم المتحدة للسكان لضمان مساندة المنظمة الدولية لتنفيذ المشروع. كما تم في هذه المرحلة تنفيذ تجربة قبلية مصغرة في شهر آذار مارس 1996 شملت (15) منطقة عد، و كذلك تم تنفيذ تعداد تجريبي على نطاق أوسع شمل (36) منطقه عد خلال شهر كانون أول ديسمبر 1996 تم من خلالهما مراقبة اداء الفريق واشتقاق العبر وتطوير الخطة. كذلك تم إعداد دليل التجمعات السكانية في الأراضي الفلسطينية وتحديث الخرائط لجميع هذه التجمعات وتقسيمها إلى مناطق عد بمعدل (150) وحدة سكنية لكل منطقة عد. كما صدرت القرارات الرئاسية بشأن تنفيذ التعداد وتشكيل لجانه المختلفة بتاريخ 1997/6/5. كما تم إعداد وطباعة الاستمارات والأدلة والنماذج المستخدمة في التعداد ، وتحديد مصادر العاملين الميدانين وإعداد المخازن وتوزيع مستلزمات التعداد و اختيار مقار العاملين. وقد استمرت هذه المرحلة حتى 4/9/ 1997.

2.8.1 المرحلة التنفيذية (المرحلة الميدانية):

امتدت هذه المرحلة خلال الفترة من 1997/9/6– 1998/1/15 حيث بدأت هذه المرحلة باختيار وتدريب العاملين الميدانيين من مديري التعداد والمشرفين والمراقبين والعدادين في فترات مختلفة، وتركزت النشاطات الرئيسية في هذه المرحلة على تنفيذ عمليات تحديد وحزم مناطق العد خلال الفترة من 1997/10/1–1997/10/14، وترقيم وحصر المباني والوحدات السكنية والمنشآت خلال الفترة من 1997/10/30 –1997/11/23، وعد السكان خلال الفترة من 1997/12/10– 1997/12/24، وتنفيذ الدراسة البعدية خلال الفترة من 1998/1/6 – 1998/1/15، وإعداد النتائج الأولية خلال الفترة من 1997/12/31–1998/1/4، واستلام الاستمارات والسجلات وتخزينها في المقر المركزي خلال الفترة من 1997/12/29–1998/1/4.

3.8.1 مرحلة معالجة البيانات واعداد التقارير (مرحلة ما بعد العد):

بدأت هذه المرحلة في 1998/1/5، وتركزت النشاطات الرئيسية في هذه المرحلة على أعمال التدقيق والترميز ومراجعة التدقيق والترميز وإدخال البيانات ومراجعة الإدخال لجميع استمارات التعداد، بالإضافة إلى تطبيق وسائل ضبط جودة ونوعية البيانات يدوياً بعد استخراج الكشوف الآلية للحالات الخاطئة أو الحالات النادرة. وكذلك إعداد التقارير الإحصائية على المستويات الجغرافية المختلفة.

9.1 آلية ضبط نوعية البيانات وجودتها:

يهدف برنامج ضبط النوعية بصورة رئيسية إلى توفر بيانات موثوقة، وذلك من خلال العمل على منع وقوع الأخطاء وإزالة أسبابها والكشف عن الأخطاء وتصويبها حين وقوعها. وترافقت عملية ضبط النوعية مع جميع مراحل تنفيذ التعداد، وفيما يلي نبذة مختصرة عن أهم آليات ضبط نوعية وجودة البيانات في التعداد:

1.9.1 آلية ضبط نوعية البيانات وجودتها في المرحلة التحضيرية:

تم في المرحلة التحضيرية وضع التعاريف والتعليمات التي تضمن استيفاء الاستمارات بصورة صحيحة. كما تم إعداد دليل التجمعات السكانية والخرائط التفصيلية لكل تجمع، ولكل منطقة عد، وتوزيع مجالات العمل بين العاملين في الميدان، بالشكل الذي يمكن من خلاله التأكد من أن جميع مناطق العد قد شملها التعداد، بالإضافة إلى إعداد وتحضير نماذج متابعة جودة العمل والإنجاز. وقد أعطي الانتباه الكافي لحصر بعض الفئات مثل البدو الرحل والأفراد في المعابر الحدودية والقاطنين في المساكن العامة. كما وضعت آلية لفحص نسب الشمول للأفراد والأسر من خلال

الدراسة البعدية. وكذلك تم وضع آلية لتخزين السجلات تضمن سهولة حفظها ومتابعة الأعمال الجارية عليها أثناء مرحلة معالجة البيانات.

2.9.1 آلية ضبط نوعية البيانات وجودتها في المرحلة التنفيذية:

روعي عند اختيار العاملين أن يكونوا من الحاصلين على مؤهلات دبلوم متوسط فأعلى، بالإضافة إلى كونهم من التجمع نفسه لسهولة معرفة المنطقة وخط السير والاستدلال على جميع المباني والمنشآت والأسر، و لمجابهة حالات الإغلاق الشامل والجزئي للأراضي الفلسطينية من قبل السلطات الإسرائيلية. كما تم إعداد خطط وبرامج التدريب لجميع العاملين مسبقا، حيث تم تدريب مديري التعداد في المحافظات أولاً، وبعد ذلك قاموا بدورهم بتدريب المشرفين والذين قاموا بدورهم بتدريب المراقبين والعدادين، وتم استخدام أشرطة الفيديو في كل مرحلة لضمان سلامة نقل التعاريف والتعليمات بشكل موحد لجميع العاملين، وكانت أسس الاختيار لجميع العاملين تعتمد على تقييم (امتحان) موحد حيث تم اختيار الأفراد الحاصلين على أعلى التقييمات. و تم توزيع العاملين بحيث يقوم كل مشرف بمتابعة (5) مراقبين وكل مراقب بالإشراف على (5) عدادين بالمتوسط وأن يقوم كل عداد باستيفاء بيانات حوالي (150) أسرة خلال (15) يوما. أما من ناحية أسلوب العد فتم اعتماد أسلوب المقابلة المباشرة فقط، مع ضرورة استيفاء البيانات من رب الأسرة أو من شخص عاقل وبالغ. كما تم الاعتماد على الوثائق الرسمية عند جمع البيانات الأساسية، مثل الاسم وتاريخ الميلاد ورقم الهوية، وقد تم توزيع استبانة تذكيرية لجميع الأسر قبل البدء بالعد الفعلي، شمل البنود الرئيسية لضمان الدقة في تسجيل المتواجدين ليلة الإسناد الزمني وكذلك استخدام الوثائق الرسمية أو تحضيرها لضمان الحصول على بيانات دقيقة. وتم إعطاء تعليمات مشددة لجميع العاملين، ولكافة المستويات بالمراجعة الميدانية والمكتبية لأعمالهم وأعمال مرءوسيهم، حيث قام المشرف بإعادة استيفاء 5% من اعمال العداد للتأكد من سلامة ودقة العمل، كما قام المراقب بإعادة استيفاء بيانات 10% من الأسر التي قام العداد باستيفائها للتحقق من شمول الأسر واتساق بيانات الأفراد. ولضمان حسن المتابعة تم تشكيل غرفة عمليات مركزية في مقر الجهاز في رام الله وأخرى في غزة ضمتا فنيين وإداريين، وذلك للإجابة على الاستفسارات وإصدار التعليمات للعاملين في الميدان. كما تم تنفيذ دراسة بعدية بنسبة 4% من مناطق العد بهدف فحص نسب شمول الأفراد والأسر، حيث تم إعادة العد كاملاً لجميع الأسر والأفراد في مناطق العد المختارة. وقد رافق جميع نشاطات التعداد حملة إعلامية متصاعدة بشكل يتناسب مع الفعاليات المختلفة، شملت استخدام كافة وسائل الإعلام المسموعة والمقروءة والمرئية، وذلك لضمان زيادة تعاون المواطنين مع العاملين في التعداد.

3.9.1 آلية ضبط نوعية البيانات وجودتها في مرحلة معالجة البيانات:

شملت مرحلة معالجة البيانات عمليات التدقيق والترميز والإدخال ومراجعة الكشوف، وعمليات المراجعة والفحص لجميع العمليات السابقة، حيث تم وضع جميع الأدلة والتعليمات من اجل فحص اتساق البيانات وترميز الحقول والتأكد من إدخال جميع مناطق العد وجميع السجلات والاستمارات وما تحتويه من بيانات. وتم اختيار جميع العاملين في التدقيق والترميز من أفضل العاملين الميدانيين. وقد تم تنفيذ عملية معالجة البيانات مركزياً لتوحيد المفاهيم. وقد تم تدقيق جميع الاستمارات وفحص اتساقها بنسبة 100% ومراجعة التدقيق والترميز بنسبة 100%.

أما بالنسبة لإدخال البيانات فقد تم تدريب المدخلين على آلية موحدة لعملية إدخال البيانات وجرى إعادة الإدخال بنسبة 100% في الأيام الثلاثة الأولى لجميع المدخلين. وتم استبعاد المدخلين ذوي الأخطاء المرتفعة. وقد تم اختيار افضل المدخلين من اجل إعادة إدخال 10% من البيانات لجميع الاستمارات للتأكد من سلامة عمليات الإدخال. كما تم إعداد ملف مستقل لكل منطقة عد يحتوي البيانات التعريفية وعدد الأسر وإجمالي عدد السجلات لضمان التأكد من

إدخال جميع السجلات وجميع الأسر. وتم بعد إدخال البيانات استخراج كشوف للتأكد من شمولية إدخال جميع مناطق العد، وجميع المباني والوحدات السكنية والأسر والأفراد، كما تم استخراج كشوف تحدد الأخطاء التي يجب تصحيحها أو البيانات المشكوك فيها، وتم تكليف خيرة المراجعين للعمل على تصحيحها بعد الرجوع إلى السجلات الأصلية وتحت إشراف كامل من دائرة العمليات الفنية في إدارة التعداد.

الفصل الثاني

التعاريف والمفاهيم الأساسية

1.2 التقسيمات الجغرافية والإدارية والإحصائية:

تنقسم الأراضي الفلسطينية إدارياً إلى (14) محافظة ومنطقتين، وتعتبر المحافظة أعلى مستوى في الهيكل الإداري من التقسيمات الإدارية في الأراضي الفلسطينية، بحيث تضم المحافظة/ المنطقة الواحدة العديد من التجمعات السكانية، ويبلغ عددها 9 محافظات ومنطقتين في الضفة الغربية و5 محافظات في قطاع غزة وهي كما يلي:

1. **الضفة الغربية:** وتشمل محافظات جنين، طولكرم، قلقيلية، نابلس، (رام الله والبيرة)، القدس، أريحا، بيت لحم الخليل، ومنطقتي طوباس وسلفيت.
2. **قطاع غزة:** ويشمل محافظات شمال غزة، غزة، دير البلح، خانيونس، رفح.

وفيما يلي أهم التعاريف للتقسيمات الإدارية والجغرافية والإحصائية:

التجمع السكاني:

مساحة (مكان) من سطح الأرض مأهولة بالسكان بشكل دائم ولها سلطة إدارية رسمية، أو أي مساحة (مكان) من سطح الأرض مأهولة بالسكان بشكل دائم ومنفصلة جغرافيا عن أي تجمع مجاور لها، ومعترف بها عرفيا، وليس لها سلطة إدارية مستقلة.

نوع التجمع:

صنفت التجمعات السكانية إلى ثلاثة أصناف وهي: حضر، ريف، مخيمات.

الحضر: هو كل تجمع يبلغ عدد سكانه 10,000 نسمة أو أكثر، وجميع مراكز المحافظات بغض النظر عن حجمها، وجميع التجمعات التي يبلغ عدد سكانها ما بين 4,000 – 9,999 نسمة شريطة أن يتوفر فيها أربعة عناصر من العناصر التالية على الأقل: (شبكة كهرباء عامة وشبكة مياه عامة ومكتب بريد ومركز صحي بدوام كامل لطبيب طيلة أيام الأسبوع ومدرسة ثانوية تمنح شهادة الثانوية العامة).

الريف: وهو كل تجمع يقل عدد سكانه عن 4,000 نسمة، وكل تجمع يبلغ عدد سكانه ما بين 4,000– 9,999 نسمة دون أن تتوفر فيه أربعة عناصر من الخدمات المذكورة أعلاه.

المخيم: وهو كافة التجمعات التي يطلق عليها اسم مخيم، ويدار من قبل وكالة الغوث الدولية.

منطقة العد:

منطقة العد هي المنطقة الجغرافية المحددة على الخرائط، والتي يتم تحديدها على الطبيعة بحدود واضحة المعالم (شوارع، طرق، ممرات، حدود إدارية) لتكون مجال عمل عداد واحد عادة، وقد تكون تجمعا صغيرا أو جزءاً من تجمع سكاني كبير. وتضم كل منطقة حوالي 150 وحدة سكنية باستثناء التجمعات الصغيرة والتي تضم أقل من 150 وحدة سكنية، فقد اعتبرت منطقة عد، بغض النظر عن عدد الوحدات السكنية.

2.2 تعاريف عامة:

المبنى:

لأغراض التعداد، يعرف المبنى، بأنه كل مشيد قائم بذاته ومثبت على الأرض أو على الماء بصفة دائمة أو مؤقتة، محاط بأربعة جدران أو اكتمل به سقف واحد على الأقل لحظة الزيارة، وذلك بصرف النظر عن المادة المشيد منها، وبصرف النظر عن الغرض من إنشائه وكيفية استخدامه وقت التعداد. وقد يكون المبنى وقت التعداد مستخدما للسكن أو للعمل أو كليهما أو خاليا أو تحت التشييد.

الوحدة السكنية (المسكن):

هي مبنى أو جزء من مبنى معد أصلاً لسكن أسرة واحدة، وله باب أو مدخل مستقل أو أكثر من مدخل يؤدي إلى الطريق أو الممر العام دون المرور في وحدة سكنية أخرى، وقد تكون الوحدة السكنية غير معدة أصلا للسكن إلا أنها وجدت مسكونة وقت العد، وقد تكون الوحدة السكنية مستخدمة للسكن أو العمل أو لكليهما أو مغلقه أو خالية. وقد تكون الوحدة السكنية مشغولة بأسرة واحدة أو اكثر وقت العد.

ملاحظة هامة: في مرحلة ترقيم وحصر المباني، تم حصر وترقيم كافة المباني وكافة الوحدات السكنية بغض النظر عن استخدامها، أما في مرحلة عد السكان فقد تم حصر الوحدات السكنية المأهولة بالسكان فقط.

الغرفة:

هي أي مساحة تساوي أو تزيد عن (4) م^2 (أربعة أمتار مربعة فأكثر) محاطة بجدران وسقف يسهل عزل المستخدمين لها عن الآخرين ، وتعتبر الفرندات المقززة غرفة إذا كانت مساحتها مساوية أو تزيد عن أربعة أمتار مربعة ومستخدمة لأي غرض من الأغراض المعيشية، وتعتبر الصالة غرفة، ولا يعتبر كل من المطبخ والحمام والمرحاض والممرات من ضمن الغرف كما لا يعتبر من الغرف تلك المخصصة للحيوانات والدواجن وكذلك الغرف المستخدمة للعمل فقط.

المسكن العام (أسر المؤسسات أو الأسر الجماعية):

هو مكان مخصص لإقامة مجموعة من الأفراد يتواجدون به للانتفاع بخدمة يقدمها المسكن العام أو لأسباب أخرى، وقد يشغل المسكن العام مبنى أو أكثر أو وحدة سكنية أو أكثر داخل مبنى، ويدخل ضمن المساكن العامة الفنادق (خصص للفنادق استمارة مستقلة) والبنسيونات ودور العجزة والأيتام، ومصحات الأمراض النفسية، ومساكن الطلبة الجماعية والمعابر والأفراد الذين يقيمون في معسكرات وليس لهم مكان إقامة آخر، وأماكن إقامة الراهبات والرهبان في الأديرة والكنائس (الذين ليس لهم أسر يقيمون معها عادة).وقد تم عد الأفراد في هذه المساكن واعتبرت مسكناً عاماً، أما باقي الأسر فقد اعتبرت أسراً خاصة.

الأسرة:

لأغراض التعداد تعرف الأسرة بأنها فرد أو مجموعة أفراد تربطهم أو لا تربطهم صلة قرابة، ويقيمون عادة في مسكن واحد أو في جزء منه، ويشتركون في المأكل أو في أي وجه من ترتيبات المعيشة الأخرى.

وتتألف الأسرة في التعداد من:

أ. أفراد الأسرة الأصليون المتواجدون في مسكن الأسرة ليلة الإسناد الزمني (ليلة 10/9 من شهر كانون أول 1997).

ب. الزوار من خارج الأراضي الفلسطينية الذين قضوا تلك الليلة في مسكن الأسرة (أقارب أو غير أقارب)، وكذلك الزوار من الداخل إذا قضت الأسرة بأكملها طوال فترة العد في زيارة مع أسرة أخرى.

ج. الخدم ومن في حكمهم الذين يعملون لدى الأسرة، ويقيمون معها بصفة معتادة والذين قضوا تلك الليلة في مسكن الأسرة.

د. المواليد الجدد الذين ولدوا قبل ليلة الإسناد الزمني ومازالوا على قيد الحياة حتى ليلة الإسناد الزمني، سواء أكانوا مع الأسرة أو ما زالوا في المستشفى.

ه. الأفراد الذين قضوا ليلة الإسناد الزمني مع الأسرة سواء ابقوا على قيد الحياة أو توفوا بعد ليلة الإسناد الزمني.

و. يعتبر أفراد الأسرة الذين يقيمون في المسكن عادة ولكنهم لم يتواجدوا ليلة الإسناد الزمني فيه من ضمن أفـــراد الأسرة ويدرجون معها في استمارة التعداد، حتى وإن لم يقضوا ليلة الإسناد الزمني مع الأسرة، وهذا يضم الفئات التالية:

- أفراد الأسرة الذين قضوا ليلة الإسناد الزمني في زيارة أسرة أخرى بالداخل.
- المشتغلون في نوبات عمل ليلية في المصانع أو المستشفيات أو المطارات أو غيرها من أماكن العمل.
- الأفراد الذين يقضون ليلة العد مسافرين على الطرق العامة بالداخل.
- صيادو الأسماك الذين يقضون ليلة العد على المراكب والسفن في المياه الإقليمية.
- أفراد قوات الأمن الداخلي وأمن الرئاسة والدفاع المدني أيّاً كان مكان تواجدهم ليلة الإسناد الزمني.
- أفراد الأسرة الفلسطينيون الذين يقيمون عادة مع الأسرة والذين تصادف وجودهم بالخارج بصفة مؤقتة ولمدة سنة فأقل، بغرض قضاء بعض الأعمال أو السياحة أو العلاج أو الزيارة أو أي سبب آخر.
- أفراد الأسرة المقيمون معها بصفة معتادة إلا أنهم تغيبوا ليلة العد لأسباب طارئة وغير عادية وتواجدوا في أماكن لا يصل إليها العدادون مثل العلاج في المستشفى، أو الموقوفون وما شابه ذلك من أسباب.
- أفراد الأسرة الفلسطينيون المقيمون معها عادة وتواجدوا ليلة العد في أحد الفنادق داخل الأراضي الفلسطينية.
- الطلاب الذين يدرسون في الخارج بغض النظر عن فترة التغيب في الخارج.
- الأفراد المعتقلون في السجون بغض النظر عن مدة البقاء في السجن.

يستثنى من قائمة أفراد الأسرة الفئات التالية:

- الأفراد الذين توفوا قبل ليلة الإسناد الزمني.
- الأفراد الذين ولدوا بعد ليلة الإسناد الزمني.
- الأفراد المتواجدون ليلة العد بصفة معتادة كنزلاء في دور العجزة، ودور الأيتام، ومساكن الطلبة الجماعية، ومصحات الأمراض النفسية، وأية مساكن جماعية أخرى موجودة داخل الأراضي الفلسطينية، حيث يعـــد جميع من يقيم بهذه الأماكن في أماكن تواجدهم.
- الطلاب الذين يدرسون في الجامعات والمعاهد والمراكز داخل الأراضي الفلسطينية ولهم مكان إقامة غـير مكان تواجد أسرهم، يعدون حسب مكان تواجدهم ليلة العد.

حالات خاصة:

- البدو الرحل غير المستقرين في أي مكان تم عدهم في أماكن تواجدهم ليلة الإسناد.
- الفلسطينيون المقيمون في الخارج لفترة أكثر من سنة ويملكون أرقام هويات ولهم اسر يقيمون معها عنـــد العودة، تم عدهم ضمن الفلسطينيين في الخارج ولم يدخل أي منهم ضمن قائمة أفراد الأسرة. وبالنســـبة للزوار المتواجدين داخل الأراضي الفلسطينية ويملكون أرقام هويات والذين تم عدهم ضمن قائمـــة أفـــراد الأسرة لم يتم عدهم مع الفلسطينيين في الخارج.

وتقسم الأسر التي تم عدها إلى:

1. **أسرة خاصة:** هي الأسرة التي ينطبق عليها تعريف الأسرة السابق الذكر.
2. **مسكن عام (أسرة جماعية):** وهي الأسر التي تم عدها في الأماكن التي ينطبق عليها تعريف المســكن العام السابق الذكر وتسمى أيضا أسر المؤسسات.

الأسرة الفلسطينية:

هي الأسرة الخاصة التي تكون فيها جنسية رب الأسرة فلسطيني.أما الأسرة غير الفلسطينية فهي الأسرة التي تكون فيها جنسية رب الأسرة غير فلسطيني بغض النظر عن جنسية باقي الأفراد.

أنواع الأسر الخاصة:

تقسم الأسر الخاصة (المعيشية) حسب تركيبها الأسري إلى الأنواع التالية:

1. **أسرة من فرد واحد:** وهي الأسرة التي تتكون من **شخص واحد فقط.**
2. **أسرة نووية(الأسرة النواة):** وهي الأسر المعيشية التي تتكون كافةً من نواة أسرية واحدة، وتتشكل من أسرة مؤلفة من **زوجين فقط** أو من **زوجين مع ابن أو ابنة** (بالدم فقط وليس بالتبني) أو أكثر أو **أب (رب الأسرة) لديه ابن أو ابنة** أو أكثر أو **أم(رب الأسرة) لديها ابن أو إبنة** أو أكثر، **مع عدم وجود أي شخص من الأقرباء الآخرين أو من غيرهم.**
3. **أسرة ممتدة:** تتشكل من نواة أسرية واحدة أو أكثر **مع وجود شخص أو أكثر** في الأسرة تربطه أو تربطهم برب الأسرة **صلة قرابة** (بالدم أو بالنسب) **مع عدم وجود أي شخص من غير الأقارب** (الآخرين) **أو** تتكون من **شخصين أو أكثر تربط بينهما صلة قربى** دون أن يشكل أيا منهم نواة أسرية.باختصار يجب وجود رب أسرة ووجود شخص واحد على الأقل **من الأقارب** من غير الزوج/الزوجة ومن غير الأبناء **مع عدم وجود أي شخص من غير الأقارب.**
4. **أسرة مركبة:** تتشكل من نواة أسرية واحدة أو أكثر مع وجود أو عدم وجود شخص أو أكثر في الأسرة تربطه أو تربطهم برب الأسرة صلة قرابة(بالدم أو بالنسب) **مع وجود شخص واحد على الأقل من غير الأقارب (الآخرين)** أو تتكون من شخصين أو أكثر **لا تربط** بينهما صلة قربى دون أن يشكل أيا منهم نواة أسرية. باختصار يجب وجود رب أسرة ووجود شخص واحد على الأقل من **غير الأقارب بغض النظر عن باقي أفراد الأسرة.**

متوسط حجم الأسرة

يمثل متوسط عدد الأفراد للأسرة الخاصة الواحدة ويساوي مجموع الأفراد لفئة معينة مقسوما عل عدد الأسر لتلك الفئة

3.2 التعاريف الأساسية لخصائص الأفراد والأسر:

رب الأسرة: وهو من تعتبره الأسرة مسئولاً عنها وتمنحه هذه الصفة وهو أحد أفراد الأسرة وعادة ما يكون هذا الشخص هو صاحب السلطة والمسؤول عن تدبير الشؤون الاقتصادية للأسرة وقد يكون رب الأسرة ذكراً أو أنثى.

العلاقة برب الأسرة:

تدل على صلة قرابة الفرد برب الأسرة الخاصة وتصنف كالتالي:

رب الأسرة، زوجة/ زوج، ابن/ بنت، أب/ أم، أخ/ أخت، جد/ جدة، حفيد/ حفيدة، زوجة ابن/ زوج بنت، أقرباء آخرون، آخرون.

الجنس:

ويصنف الجنس إلى **ذكر أو أنثى**

تاريخ الميلاد:

هو تاريخ ميلاد الفرد و يتكون من اليوم والشهر والسنة الميلادية حسب الوثائق الرسمية مثل شهادات الميلاد أو جواز السفر أو أي مستند رسمي.

العمر بالسنوات الكاملة:

يعرف العمر على أنه الفترة الزمنية بين تاريخ الميلاد ولحظة الإسناد الزمني للتعداد معبراً عنه بالسنوات الكاملة مع إهمال الشهور والأيام.

الجنسية الأصلية:

هي التبعية السياسية للفرد كما يدلي بها، أما الفلسطيني الذي له جنسية أخرى فإنه يعتبر فلسطينياً.

الديانة:

هي العقيدة الروحية التي يؤمن بها الفرد أو ينتمي إليها، وتصنف إلى : **مسلم، مسيحي، أخرى.**

مكان إقامة الأم وقت ولادة الفرد:

وهو المكان الذي كانت تقيم به أم الفرد إقامة معتادة عند ولادته.

مكان الإقامة المعتادة الحالية:

هو المكان الذي يقيم فيه الفرد عادة معظم أيام السنة (ستة أشهر فأكثر) وذلك بغض النظر عما إذا كان هو المكان نفسه الذي تواجد فيه الفرد وقت العد أو المكان الذي يمارس فيه فعلياً عمله ونشاطه أو المكان الذي تقيم فيه أسرته الأصلية.

مدة الإقامة في مكان الإقامة المعتادة الحالية:

وهي مدة إقامة الفرد المتواصلة في مكان إقامته المعتادة حالياً. وهو المكان الذي أقام فيه الفرد حتى تاريخ التعداد وذلك بالسنوات الكاملة مع إهمال الشهور والأيام.

مكان الإقامة المعتادة السابقة:

هو المكان (إن وجد) الذي أقام فيه الفرد فعلياً إقامة معتادة لفترة متصلة بلغت ستة أشهر فأكثر وذلك قبل الانتقال مباشرة للإقامة في مكان الإقامة الحالي.

سبب تغيير مكان الإقامة السابق:

وهو سبب تغيير الفرد لمكان إقامته السابق إلى مكان الإقامة الحالي وقد صنفت الأسباب على النحو التالي:

1. **العمل:** إذا كان سبب تغيير مكان الإقامة السابق للأفراد خاصاً بالعمل سواء أكان البحث عن عمل أو تغيير مكان العمل.
2. **الدراسة:** إذا كان السبب خاصاً بالدراسة للفرد نفسه.
3. **الزواج:** إذا كان الفرد قد غير مكان إقامته أي انتقل من تجمع لآخر بسبب الزواج.
4. **المرافقة:** وذلك أن يكون السبب هو مرافقة أحد أفراد الأسرة أو الالتحاق بالأسرة أو أحد أفرادها دون وجود سبب آخر وينطبق ذلك على زوجة وأبناء رب الأسرة الذين ينتقلون برفقته لأي سبب (باستثناء التهجير)، ما لم يكن للفرد سبب آخر خاص به.

5. **التهجير:** إذا كان السبب إجبار الفرد لظروف معينة وقسرية لترك مكان إقامته والانتقال إلى مكان آخر بسبب التهجير القسري الناتج عن أي حرب، مهما كان عمر الفرد، ويشمل المبعدين وعائلاتهم والمعتقلين في السجون الإسرائيلية.
6. **أخرى:** وذلك لأي أسباب أخرى غير ما ذكر سابقاً، مثل انتقال رب الأسرة إلى مسكن جديد في تجمع آخر للتوسيع على العائلة أو العودة من الخارج دون وجود سبب آخر.

حالة اللجوء:

وهي خاصة بالفلسطينيين الذين هجروا من الأراضي الفلسطينية التي احتلتها إسرائيل عام 1948 وتشمل أبناء الذكور منهم وأحفادهم، ويصنف كل فرد فلسطيني حسب الحالات التالية:

1. **لاجئ مسجل:** إذا كان الفرد لاجئاً وله اسم في بطاقة التسجيل (المؤن) الصادرة عن وكالة الغوث.
2. **لاجئ غير مسجل:** إذا كان الفرد لاجئاً إلا أنه غير مسجل في بطاقة وكالة الغوث (المؤن) لأي سبب كان.
3. **ليس لاجئاً:** كل فلسطيني ليس من الفئتين السابقتين.

نوع الإعاقة أو العجز:

يعرف الفرد المعاق أو الذي لديه عجز، بأنه الشخص الذي لديه قصور في نوع أو مقدار النشاط الذي يؤديه بسبب صعوبات مستمرة، تعزى إلى حالة بدنية أو حالة عقلية أو مشكلة صحية طال أمدها (ستة أشهر فأكثر). ولا تعتبر حالات العجز قصيرة الأمد (أقل من ستة أشهر) الناتجة عن حالة طارئة ككسر في الساقين أو مرض من ضمن الإعاقات وتصنف الإعاقات حسب الحالات التالية:

1. **بصرية:** تشمل (الأعمى والأعور) وكل من لديه ضعف نظر واضح حتى بعد استخدام النظارات بشرط عدم وجود أي إعاقه أخرى.
2. **سمعية:** تشمل فاقد السمع (الأطرش) وكل من لديه ضعف واضح في السمع حتى بعد استخدام وسائل تقوية السمع بشرط عدم وجود أي إعاقة أخرى.
3. **نطقية:** تشمل كل فرد لديه إعاقة في النطق (الأخرس مثلا) وكل من لديه ضعف واضح في الكلام يعيقه عن الحديث بشكل واضح، ولا يعتبر كل من لديه عدم قدرة على إخراج بعض الحروف من مخارجها الصحيحة أنّ لديه إعاقة نطقية بشرط عدم وجود أي إعاقة أخرى.
4. **سمعية ونطقية:** هو الفرد الذي ينطبق عليه تعريف كل من الإعاقة السمعية والنطقية معا فقط، ولا توجد أية إعاقة أخرى.
5. **حركية:** تشمل كل من لديه إعاقة ظاهرة في المشي أو ارتقاء السلالم (الدرج) أو الوقوف وتناول الأشياء عن الأرض والانحناء والركوع مثل المشلول، بشرط عدم وجود أية إعاقة أخرى لدى الفرد.
6. **استخدام الأصابع:** ويقصد بها الإعاقة في أصابع اليد، والذي يعيق عملية تناول الأشياء أو قبضها باستخدام إحدى اليدين أو كلاهما، بشرط عدم وجود أية إعاقة أخرى لدى الفرد.
7. **عقلية:** هو الشخص الذي يعاني من التخلف العقلي والصعوبات الذهنية الواضحة، بشرط عدم وجود أية إعاقة أخرى لديه.
8. **عقلية وحركية:** هو الفرد الذي ينطبق عليه تعريف كل من الإعاقة العقلية والحركية معا فقط، وليس لديه اية إعاقة أخرى.

9. **متعددة:** هو المعاق الذي لديه إعاقات متعددة من الإعاقات المذكورة سابقا باستثناء ما ورد في البندين (4،8) ويشمل أيضا اولئك الأفراد الذين لديهم إعاقات كاملة.

10. **أخرى:** هو الفرد المعاق الذي لا ينطبق عليه تعريف أي نوع من الإعاقات السابقة الذكر.

سبب الإعاقة أو العجز:

هو السبب الرئيسي الذي نتجت عنه الإعاقة المحددة لدى الفرد، وإذا وجدت أكثر من إعاقة وأكثر من سبب يكون سبب الإعاقة الرئيسي للإعاقة الرئيسية المحددة، وتصنف كالتالي:

1. **مرضي:** إذا كان سبب الإعاقة الرئيسي ناتجاً عن مرض معين مثل شلل الأطفال.
2. **خلقي:** إذا كان سبب الإعاقة الرئيسي يعود لأسباب ما قبل الولادة، وتشمل أيضا الأسباب الوراثية.
3. **أثناء الولادة:** إذا كان سبب الإعاقة للفرد أثناء الولادة، أي الأسباب المتعلقة بالولادة نفسها.
4. **حرب:** إذا كان السبب نتيجة إصابة أثناء أية حرب أو إصابة من العدو ويشمل ذلك الانتفاضة الفلسطينية.
5. **إصابة عمل:** إذا كانت الإعاقة ناتجة عن إصابة عمل أثناء تأدية الفرد لعمله.
6. **حادث سير:** إذا كانت الإعاقة ناتجة عن إصابة من حوادث السير والتي تشمل الحوادث بين السيارات بمختلف أنواعها أو حوادث الدهس.
7. **حادث من نوع أخر:** إذا كانت الإعاقة ناتجة عن أي حادث من الحوادث الأخرى مثل السقوط من فوق المباني، الحريق، الغرق، حوادث إطلاق النار، وما إلى ذلك (مع ملاحظة أن أي سبب من هذه الأسباب إذا كان خلال العمل يعتبر إصابة عمل).
8. **أخرى:** إذا كان سبب الإعاقة الرئيسي خارجاً عن إطار أي من الأسباب السابقة الذكر.

بيانات التعليم (للأفراد 5 سنوات فأكثر):

أ. الالتحاق بالتعليم النظامي:

ويقصد بالالتحاق، تسجيل الفرد بأحد مراحل التعليم النظامية، سواء أكان منتظماً أو منتسباً. ومراحل التعليم النظامية تشمل المرحلة الابتدائية أو الإعدادية(الأساسية) أو الثانوية أو الكليات والمعاهد الأكاديمية أو المهنية التي تعطي شهادات دبلوم متوسط أو المرحلة الجامعية.

وتكون إحدى الحالات التالية:

1. **ملتحق حالياً:** إذا كان الفرد ملتحقاً حالياً بأحد مراحل التعليم النظامي.
2. **التحق وترك:** إذا كان الفرد قد ترك أحد مراحل التعليم النظامي دون الحصول على شهادة إتمام هذه المرحلة.
3. **التحق وتخرج:** إذا كان الفرد قد تخرج من أي مرحلة تعليمية نظامية ولم يلتحق بأي مرحلة بعدها.
4. **لم يلتحق أبداً:** إذا كان الفرد غير ملتحق حاليا ولم يسبق له الالتحاق بأي مرحلة تعليمية نظامية.

عدد سنوات الدراسة التي أتمها الفرد بنجاح:

بالنسبة للفرد الملتحق حالياً أو الذي التحق وترك أو الذي التحق وتخرج، تكون عدد سنوات الدراسة النظامية التي أتمها بنجاح هي السنوات الكاملة، ولا تشمل سنوات الانقطاع وسنوات الرسوب ، كما لا تشمل السنة الحالية التي لم تنتهِ للملتحق حاليا ولا تعتبر الدورات التدريبية ضمن عدد سنوات الدراسة النظامية.

المستوى التعليمي والتخصص (للأفراد 10 سنوات فأكثر)

المستوى التعليمي:

هو أعلى مؤهل علمي أتمه الفرد بنجاح ، ويكون المستوى التعليمي للأفراد الذين أعمارهم 10 سنوات فأكثر ويصنفون كالتالي:

أمي: إذا كان الفرد لا يستطيع القراءة أو الكتابة بأي لغة كانت ولم يحصل على أي شهادة من التعليم النظامي.

ملم: إذا كان الفرد يستطيع القراءة والكتابة معاً دون إنهاء أي مرحلة من المراحل التعليمية المذكورة بحيث يمكنه قراءة وكتابة جملة بسيطة.

أعلى مؤهل أنهاه الفرد بنجاح: وذلك إذا كان الفرد حاصلاً على مؤهل دراسي أتمه بنجاح ابتدائي فأعلى، حيث يعتبر مؤهل كل من أنهى الصف السادس بنجاح من المرحلة الأساسية (**ابتدائي**) وكل من أنهى الصف التاسع بنجاح من المرحلة الأساسية (**إعدادي**) وكل من أنهى امتحان الثانوية العامة (التوجيهي) من المرحلة الثانوية (**ثانوي**). أما باقي المستويات فهي: **دبلوم متوسط، بكالوريوس، دبلوم عال، ماجستير، دكتوراه.**

أما التخصص فهو اسم الموضوع والتخصص الدقيق الذي أنهاه الفرد بنجاح، وقد رمزت المستويات التعليمية والتخصصات حسب دليل المستوى التعليمي والتخصص المعتمد في الجهاز.

مكان الحصول على أعلى مؤهل علمي:

للأفراد (ابتدائي فأعلى) يكون المكان الذي حصل منه الفرد على هذا المؤهل (المستوى التعليمي) بغض النظر عن المكان الملتحق به حاليا ويصنف إلى :

1. **فلسطين:** إذا كان المكان الذي أنهى به أعلى مؤهل علمي (المستوى التعليمي) هو داخل الأراضي الفلسطينية.
2. **دول عربية:** إذا كان هذا المكان في إحدى الدول العربية.
3. **دول أسيوية وإفريقية غير عربية:** إذا كان هذا المكان في إحدى الدول غير العربية في قارتي آسيا وإفريقيا (باستثناء دول الاتحاد السوفييتي سابقا).
4. **أوروبا الشرقية:** إذا كان المكان في إحدى دول أوروبا الشرقية ودول الاتحاد السوفييتي سابقا (دول المنظومة الاشتراكية سابقا).
5. **أوروبا الغربية:** إذا كان المكان في إحدى دول أوروبا الغربية.
6. **أمريكا الشمالية:** إذا كان المكان في الولايات المتحدة الأمريكية أو كندا.
7. **أمريكا اللاتينية:** إذا كان المكان في أمريكا الجنوبية أو الوسطى.
8. **أخرى:** إذا كانت في قارة (أوقيانوسيا) مثل استراليا أو في أي دولة غير تابعة لأي مكان مصنف سابقاً.

العلاقة بقوة العمل (للأفراد 10 سنوات فأكثر):

مفهوم العمل:

هو الجهد المبذول في جميع الأنشطة التي يمارسها الأفراد بهدف الربح أو الحصول على أجرة معينة، سواء أكانت على شكل راتب شهري أو أجرة أسبوعية أو بالمياومة أو على القطعة، أو نسبة من الأرباح أو سمسرة أو غير ذلك من الطرق. كذلك فان العمل بدون أجر أو عائد في مصلحة أو مشروع أو مزرعة للعائلة، تدخل ضمن مفهوم العمل إذا كانت طبيعة العمل معتادة، كذلك فان الأنشطة المعتادة للفرد في الأعمال التطوعية والخيرية لدى الغير دون أجر تعتبر عملاً.

المشتغل:

هو الفرد الذي يباشر شغلا أو عملا معيناً منتجاً سواء أكان لحسابه أو لحساب الغير، بأجر أو بدون اجر، أو في مصلحة العائلة ويصنف المشتغلون حسب عدد ساعات العمل الأسبوعية إلى مشتغلين من (1–14) ساعة، ومشتغلين 15 ساعة فأكثر.

المتعطل عن العمل:

هو الفرد الذي لم يعمل مطلقا خلال فترة الإسناد، ولم يكن مرتبطا بعمل معين، وهو قادر على العمل ويرغب في الحصول على عمل، وقام بالبحث عن فرصة عمل في هذه الفترة، كذلك فان الفرد المتوقف عن العمل، يعتبر عاطلا عن العمل، حتى ولو كان يتوقع العودة أو كان مستعدا للعودة في حال استدعائه للعمل. ويقسم المتعطلون عن العمل إلى مجموعتين: المتعطلين الذين سبق لهم العمل، والمتعطلين الذين لم يسبق لهم العمل.

نوع العلاقة بقوة العمل:

1. **مشتغل من 1–14 ساعة:** هو الفرد الذي عمره (10 سنوات فأكثر) وينطبق عليه مفهوم العمل السابق الذكر ويعمل أو عمل من (1–14) ساعة في الأسبوع السابق لليلة الإسناد.
2. **مشتغل 15 ساعة فأكثر:** هو الفرد الذي عمره (10 سنوات فأكثر) وينطبق عليه مفهوم العمل السابق الذكر ويعمل أو عمل 15 ساعة فأكثر في الأسبوع السابق لليلة الإسناد.
3. **متعطل سبق له العمل:** هو الفرد الذي عمره (10 سنوات فأكثر) وينطبق عليه مفهوم التعطل عن العمل وكان يعمل في السابق ولكنه حاليا متعطل عن العمل لأي سبب من الأسباب.
4. **متعطل لم يسبق له العمل:** هو الفرد الذي عمره (10 سنوات فأكثر) وينطبق عليه مفهوم التعطل عن العمل ولم يسبق له أن عمل في حياته في عمل معتاد.
5. **طالب متفرغ للدراسة:** هو الفرد الذي عمره (10 سنوات فأكثر) والذي يواظب على دراسة منتظمة بهدف الحصول على مؤهل علمي، وغير مرتبط بعمل معين خلال فترة الإسناد، وتجدر الإشارة هنا إلى أن الأعمال المنزلية والهوايات لا تدخل ضمن العمل.
6. **متفرغة لأعمال المنزل:** هي الأنثى غير المشتغلة والقادرة على العمل ولا تبحث عنه، وغير المنتظمة في دراسة معينة وتقوم بأعمال المنزل بهدف خدمة الأسرة، ولا يشمل ذلك خدمة بيوت الغير مقابل أجر نقدي أو عيني إذ أن هذا النوع من الخدمة يعتبر ضمن العمل.
7. **عاجز عن العمل:** هو الفرد الذي لا يمكنه مباشرة أي نوع من العمل بسبب إصابته بمرض مزمن، أو بسبب أية إعاقة، وتشمل هذه الفئة أيضا جميع الأفراد غير القادرين على العمل بسبب تقدمهم في السن.
8. **لا يعمل ولا يبحث عن عمل:** إذا كان الفرد قادراً على العمل، ولكنه لا يرغب في العمل، ولا يبحث عنه وذلك لوجود إيراد له من عقارات وغيرها.
9. **أخرى:** تشمل أي فرد لم ينطبق عليه جميع ما ذكر سابقا مثل، المسجون، أو الفرد القادر على العمل إلا أنه لا يرغب به ولا يبحث عنه، وليس له إيراد من جهة أخرى، مثل الأبناء والبنات غير الملتحقين بالمدارس ولا تنطبق عليهم أي حالة مما سبق.

المهنة الرئيسية:

المقصـــود بالمهنة الرئيسية هي الحرفة أو نوع العمل الذي يباشره الفرد إذا كان مشتغلا، أو الذي باشره سابقا إذا كـــان متعطـــلاً سبق له العمل، والمقصود بالمهنة الرئيسية هي المهنة التي يقضي فيها المشتغل أكثر من نصف وقت العمـــل، أو الأكثر تكرارا خلال الأشهر الثلاثة السابقة لليلة العد.

النشاط الاقتصادي:

يقصد بالنشاط الاقتصادي طبيعة النشاط الاقتصادي الرئيسي الذي تباشره المنشأة أو الجهة التـــي يعمـــل فيـــها الفـــرد المشتغل والذي تمت ممارسته في السابق للمتعطل الذي سبق له العمل أما بالنسبة للمشتغلين خارج المنشآت فإن نشاطهم الاقتصادي يستمد من نوع العمل الذي يمارسونه.

القطاع:

وهو القطاع التابع له جهة العمل (المنشأة) التي يعمل فيها الفرد حالياً أو آخر مكان كان يعمل فيه إذا كان متعطلا ســبق له العمل، حيث صنف القطاع:

1. **خاص وطني:** إذا كان الفرد يعمل أو عمل سابقاً في منشأة مملوكة لفرد أو مجموعة أفراد أو مؤسسات فلســـطينية بنسبة 51% فأكثر.
2. **خاص أجنبي:** إذا كان الفرد يعمل أو عمل سابقا لدى منشأة مملوكة للقطاع الخاص الأجنبي بنسبة 51% فأكثر.
3. **حكومة وطنية:** تشمل الحكومة المركزية والسلطات المحلية وشركات القطاع العام الحكومية.
4. **حكومة أجنبية:** تشمل أي مؤسسة حكومية تابعة لحكومة أجنبية.
5. **هيئة أو جمعية خيرية:** تشمل الجمعيات الخيرية أو أي مؤسسة لا تهدف إلى الربح.
6. **وكالة غوث:** تشمل مؤسسات وكالة الغوث لتشغيل اللاجئين الفلسطينيين.
7. **هيئة دولية:** تشمل الهيئات الدبلوماسية التابعة للأم المتحدة أو أي منظمات دوليـــة أو إقليميـــة (باســـتثناء وكالـــة الغوث).
8. **خارج المنشآت:** إذا تبين أن الشخص لا يعمل لدى منشأة ثابتة تابعة لإحدى القطاعات المذكورة حســـب تعريـــف المنشأة.

الحالة العملية الرئيسية:

توضح علاقة الفرد المشتغل أو المتعطل الذي سبق له العمل بالمنشأة التي يعمل فيها كأن يكون:

1. **صاحب عمل:** وهو الفرد الذي يعمل في منشأة يملكها أو يملك جزءا منها (شريك) ويعمل تحت إشرافه أو لحســـابه مستخدم واحد على الأقل بأجر. ويشمل ذلك أصحاب العمل الذين يديرون مشاريع أو مقاولات خـــــارج المنشـــآت بشرط أن يعمل تحت إشرافهم أو لحسابهم مستخدم واحد على الأقل بأجر، ولا يعتبر حملة الأسهم فـــي الشـــركات المساهمة أصحاب عمل حتى ولو عملوا فيها.
2. **يعمل لحسابه:** وهو الفرد الذي يعمل في منشأة يملكها أو يملك جزءا منها (شريك) وليس بالمنشـــأة أي مســـتخدم يعمل بأجر ويشمل الأشخاص الذين يعملون لحسابهم خارج المنشآت.
3. **يعمل بأجر:** هو الفرد الذي يعمل لحساب فرد آخر أو لحساب منشأة أو جهة معينة وتحت إشرافها ويحصل مقـــابل عمله على أجر محدد، سواء أكان بأجر على شكل راتب شهري أو أجرة أسبوعية أو بالمياومة أو علـــــى القطعة أو أي طريقة دفع أخرى. ويندرج تحت ذلك العاملون بالوزارات والـــهيئات الحكوميـــة والعـــاملون بالشـــركات بالإضافة إلى الذين يعملون بأجر في مصلحة خاصة بالعائلة أو لدى الغير.

4. **يعمل لدى الأسرة دون أجر:** وهو الفرد الذي يعمل لحساب العائلة أي في مشروع أو مصلحة أو مزرعة للعائلة ولا يتقاضى نظير ذلك أي أجرة وليس له نصيب محدد في الأرباح.
5. **أخرى:** تشمل أية حالات أخرى مثل العمل في الجمعيات الخيرية دون أجر، أو أي عمل تطوعي لدى الغير، وكذلك العمل لدى الغير دون أجر كعمل الصبية مثلا.

مكان العمل:

هو مكان الجهة التي يمارس فيها الفرد المشتغل عمله، وآخر مكان للمتعطل الذي سبق له العمل ويصنف إلى:

1. **في المسكن:** إذا كان مكان العمل في داخل المسكن ولا تعتبر الدكان (مثلا) بجانب المنزل ولها باب رئيسي من الخارج وتقدم خدمات البيع للجمهور عامة (في المسكن) بل ضمن المحافظة نفسها.
2. **ضمن نفس المحافظة:** إذا كان مكان العمل في إحدى التجمعات التابعة للمحافظة نفسها التي يقيم فيها الفرد.
3. **في محافظة أخرى:** إذا كان مكان العمل في أحد التجمعات التابعة لمحافظة أخرى.
4. **داخل إسرائيل:** إذا كان مكان العمل في إحدى المناطق الفلسطينية المحتلة عام 1948.
5. **بالمستعمرات:** إذا كان مكان العمل في إحدى المستوطنات داخل الأراضي الفلسطينية في حدود عام 1967.
6. **بالخارج:** إذا كان مكان العمل في إحدى الدول خارج الأراضي الفلسطينية.

البيانات الزواجية (للأفراد 12 سنة فأكثر):

الحالة الزواجية:

ويقصد بها تحديد **الحالة الزواجية للفرد** والتي تعني حالة الفرد الشخصية والتي يكون عليها ذلك الفرد الذي يبلغ من العمر 12 سنة فأكثر وقت الإسناد الزمني للتعداد والمتعلقة بقوانين وعادات الزواج المعمول بها في البلد.

وقد تكون إحدى الحالات التالية:

1. **لم يتزوج أبدا:** وهو الفرد الذي يبلغ عمره 12 سنة فأكثر، ولم يتزوج زواجا فعليا وفقا للعرف السائد (أي لم يتم الدخول بعد) ولم يعقد قرانه ولم يكن قد تزوج في السابق.
2. **عقد قران لأول مرة:** هو الفرد الذي يبلغ عمره 12 سنة فأكثر، وقد تم تسجيل عقد زواج رسمي له من قبل المحكمة ولكنه لم يتزوج فعليا وفقا للعرف السائد (أي لم يتم الدخول بعد) وليس مطلقا أو أرملاً من زواج سابق، ولا يشمل الفرد المتزوجً حالياً وعقد قرانه للمرة الثانية حيث يعتبر متزوجاً.
3. **متزوج:** هو الفرد الذي يبلغ عمره 12 سنة فأكثر والمتزوج زواجا فعليا وفقا للعرف السائد سواء أكان الزوجان يقيمان معا وقت الإسناد الزمني أم لا. وبغض النظر عن حالته السابقة.
4. **مطلق:** هو الفرد الذي يبلغ من العمر 12 سنة فأكثر وسبق له الزواج فعلا وانفصم (انحل) آخر زواج بالطلاق المسجل شرعا ولم يتزوج مرة أخرى.
5. **أرمل:** هو الفرد الذي يبلغ عمره 12 سنة فأكثر وسبق له الزواج فعلا ولكن انفصم (انحل) آخر زواج له بوفاة الطرف الأخر، ولم يتزوج مرة أخرى.

العمر عند الزواج الأول بالسنوات الكاملة:

يمثل العمر عند الدخول لأول مرة بالسنوات الكاملة للأفراد المتزوجين أو المطلقين أو الأرامل، وليس العمر وقت عقد القران لمن تم زواجهم فعلياً بعد تاريخ عقد القران حيث أن **المقصود بالعمر عند الزواج الأول:** هو عمر الفرد بالسنوات الكاملة في وقت إتمام الزواج الفعلي.

مدة الحياة الزواجية بالسنوات الكاملة:

هي الفترة الفاصلة بين تاريخ الزواج الفعلي وتاريخ المقابلة بالنسبة للمتزوجات حاليا ولمرة واحدة، أو مجموع الفترات الفاصلة بين تاريخ الزواج الفعلي وتاريخ انحلال الزواج سواء بالطلاق أو الترمل للمتزوجات اكثر من مرة أو متزوجات لمرة واحدة، أي مجموع السنوات التي قضتها المرأة في عصمة زوج.

المولود الحي:

أي مولود ولد حياً وصرخ أو بكى عند الولادة أو ظهرت عليه أي علامة أخرى من علامات الحياة عند الولادة حتى وإن مات بعدها بلحظات.

المولود الباقي على قيد الحياة:

هو من ولد حياً ولا يزال على قيد الحياة حتى لحظة الإسناد الزمني مهما كان عمره وسواء أكان مقيما مع الأم أو غير مقيم معها.

الولادات خلال ال 12 شهراً السابقة:

تمثل الولادات التي حدثت للمرأة خلال ال 12 شهراً السابقة لليلة الإسناد الزمني وتشمل الولادات الحية التي حدثت خلال الفترة 1996/12/10 – 1997/12/9 بصرف النظر عما إذا كان المولود ما زال على قيد الحياة أو توفي قبل لحظة الإسناد.

الفصل الثالث

ملخص النتائج النهائية

مقدمة:

بعـــد الانتهاء من عملية عد السكان في 1997/12/24 قام العدادون والمراقبون بإجراء مراجعة مكتبية وإعداد النتـــائج الأولية يدويا في الفترة من 25- 1997/12/28، وتم إعلان النتائج الأولية بتاريخ 1998/2/26. وبعد ذلك تم القيـــام بمعالجة بيانات التعداد والقيام بعمليات مراجعة الكشوف لفحص شمولية البيانات واتساقها وفحص الجـــداول بصورتـــها النهائية وتم إعلان النتائج النهائية في 1998/11/30.

1. النتائج النهائية لعدد السكان:

تشير النتائج النهائية لعدد السكان الكلي في محافظة القدس ليلة 9-1997/12/10 بأنه يساوي 328,601 فرداً. منهم 166,001 من الذكور و 162,600 من الإناث.

ويشمل هذا العدد ما يلي:

1.1 النتائج النهائية للأفراد الذين تم عدهم فعلا:

تشير النتائج النهائية إلى أن عدد السكان الذين تم عدهم فعلا في لحظة الإسناد الزمني يبلغ 113,896 فردا. بلغ عدد الذكور منهم 58,328 فرداً وعدد الإناث 55,568 فرداً. ولا يشمل هذا العدد السكان المتواجديـــن فـــي المنطقة J1 من محافظة القدس. وكذلك تقديرات عدد السكان الذين لم يتم عدهم على ضـــوء نتـــائج الدراســـة البعدية.

2.1 تقديرات سكان المنطقة J1 من محافظة القدس:

حصل الجهاز المركزي للإحصاء الفلسطيني على بيانات حول أبناء شعبنا القاطنين في المنطقة J1 من محافظـــة القدس من مصادر خاصة، وقد تضمنت هذه البيانات بعض الخصائص الديموغرافية. وقد قمنا باســـتخدام هـــذه البيانات من أجل تقدير عدد السكان في هذه المنطقة، وتشير هذه التقديرات إلى أن عدد السكان الفلســـطينيين فـــي المنطقة J1 من المحافظة بلغ مع نهاية عام 1997 ما مجموعه 210,209 فرداً، ويقدر عـــدد الذكـــور منـــهم ب 105,392 وعدد الإناث ب104,817 فرداً.

3.1 تقدير عدد السكان الذين لم يتم عدهم على ضوء نتائج الدراسة البعدية:

أظهرت نتائج الدراسة البعدية. أن تقدير عدد السكان الذين لم يتم عدهم فعلاً هو 4,496 فرداً منهم 2,281 مـــن الذكور و 2,215 من الإناث.

2. النتائج النهائية لعدد الأسر:

تشير النتائج النهائية للتعداد أن عدد الأسر التي تم عدها فعلا هو 19,013 أسرة منها 18,990 أسرة خاصة يقطنها 112,818 فرداً و23 مسكن عام (اسر جماعية) يقطنها 1,078 فرداً. بينما بلغت تقديرات عدد الأسر في المنطقة J1 من محافظة القدس 40,552 أسره.

هذا وقد بيّنت النتائج النهائية أن نسبة الجنس للأفراد الذين تم عدهم فعلاً هي 102.1 ذكراً لكـــل 100 أنثـــى، وأن متوسط حجم الأسرة في محافظة القدس باستثناء المنطقة J1 من محافظة القدس هو 5.9 فرداً.

كما أظهرت النتائج النهائية أن 40.0% من السكان يقيمون في المناطق والتجمعات الحضرية، في حين أن ما نســبته 5.9% يقيمون في المخيمات، و54.1% يقيمون في التجمعات الريفية.

جدول 1: إجمالي السكان حسب نوع التجمع والجنس

Table 1: Total Population by Type of Locality and Sex

Type of Locality	كلا الجنسين Both Sexes	اناث Female	ذكور Male	نوع التجمع
Urban	45554	21851	23703	حضر
Rural	61625	30445	31180	ريف
Camps	6717	3272	3445	مخيمات
Total (J2)	113896	55568	58328	المجموع (J2)
Estimated (J1)	210209	104817	105392	تقديرات (J1)
Grand Total*	**324105**	**160385**	**163720**	**المجموع الكلي***

*** المجموع الكلي يشمل تقديرات منطقة (J1) من محافظة القدس ولا يشمل تقديرات الدراسة البعدية.**

*** Grand Total: Includes estimates of (J1) area of Jerusalem Governorate. Does not include uncounted population according to post enumeration study.**

جدول 2: السكان الفلسطينيون المولودون داخل الأراضي الفلسطينية وخارجها حسب فئات العمر بالسنوات والجنس

Table 2: Native (Inside Palestinian Territory) and Foreign Born Palestinian Population by Age Groups in Years and Sex

Age Groups	المجموع Total			Place of Birth & Sex مكان الولادة والجنس															فئات العمر
				غير مبين Not Stated			خارج الأراضي الفلسطينية Outside Palestinian Territory			إسرائيل Israel			داخل مناطق 1948 Inside 1948 Areas			داخل الأراضي الفلسطينية Inside Palestinian Territory			
	كلا الجنسين Both Sexes	اناث Female	ذكور Male	كلا الجنسين Both Sexes	اناث Female	ذكور Male	كلا الجنسين Both Sexes	اناث Female	ذكور Male	كلا الجنسين Both Sexes	اناث Female	ذكور Male	كلا الجنسين Both Sexes	اناث Female	ذكور Male	كلا الجنسين Both Sexes	اناث Female	ذكور Male	
Less Than One Year	3601	1792	1809	-	-	-	48	25	23	6	1	5	-	-	-	3547	1766	1781	أقل من سنة
1 - 4	15297	7394	7903	16	9	7	426	217	209	21	13	8	-	-	-	14834	7155	7679	4 - 1
5 - 9	16875	8193	8682	34	15	19	864	411	453	28	10	18	-	-	-	15949	7757	8192	9 - 5
10 - 14	14127	6866	7261	22	9	13	920	461	459	29	15	14	-	-	-	13156	6381	6775	14 - 10
15 - 19	13306	6228	7078	28	17	11	941	497	444	30	17	13	-	-	-	12307	5697	6610	19 - 15
20 - 24	11246	5362	5884	38	20	18	710	414	296	56	36	20	-	-	-	10442	4892	5550	24 - 20
25 - 29	8898	4325	4573	21	7	14	635	373	262	63	35	28	-	-	-	8179	3910	4269	29 -25
30 - 34	7234	3557	3677	22	11	11	340	246	94	75	40	35	-	-	-	6797	3260	3537	34 - 30
35 - 39	5658	2828	2830	23	10	13	322	224	98	85	35	50	-	-	-	5228	2559	2669	39 - 35
40 - 44	4253	2072	2181	14	3	11	178	108	70	63	29	34	-	-	-	3998	1932	2066	44 - 40
45 - 49	3174	1527	1647	10	8	2	78	52	26	120	50	70	62	34	28	2904	1383	1521	49 - 45
50 - 54	2741	1383	1358	14	6	8	37	28	9	-	-	-	427	213	214	2263	1136	1127	54 - 50
55 - 59	1803	922	881	7	4	3	25	14	11	-	-	-	281	157	124	1490	747	743	59 - 55
60 - 64	1618	868	750	8	3	5	8	6	2	-	-	-	286	142	144	1316	717	599	64 - 60
65 - 69	1326	758	568	8	4	4	13	11	2	-	-	-	233	139	94	1072	604	468	69 - 65
70 -74	981	537	444	1	-	1	12	9	3	-	-	-	183	95	88	785	433	352	74 - 70
75 - 79	574	298	276	2	-	2	11	8	3	-	-	-	114	69	45	447	221	226	79 - 75
80 - 84	304	161	143	2	2	-	7	5	2	-	-	-	59	31	28	236	123	113	84 - 80
85 - 89	191	103	88	-	-	-	2	1	1	-	-	-	45	25	20	144	77	67	89 - 85
90 - 94	90	42	48	-	-	-	2	1	1	-	-	-	20	6	14	68	35	33	94 - 90
95+	64	36	28	-	-	-	2	1	1	-	-	-	11	9	2	51	26	25	+95
Not Stated	196	102	94	24	15	9	5	2	3	-	-	-	2	1	1	165	84	81	غير مبين
Total	**113557**	**55354**	**58203**	**294**	**143**	**151**	**5586**	**3114**	**2472**	**576**	**281**	**295**	**1723**	**921**	**802**	**105378**	**50895**	**54483**	**مجموع**

جدول 3: السكان الفلسطينيون المولودون داخل الأراضي الفلسطينية حسب المحافظة والجنس وفئات العمر بالسنوات

Table 3: Palestinian Population Born Inside Palestinian Territory by Governorate, Sex and Age Groups in Years

Governorate	Sex	المجموع Total	Age Groups in Years / العمر بالسنوات												الجنس	المحافظة
			غير مبين Not Stated	+90	89 - 80	79 - 70	69 - 60	59 - 50	49 - 40	39 - 30	29 - 20	19 - 10	9 - 1	أقل من سنة Less Than One Year		
Jenin	M	263	2	-	-	2	2	4	14	42	85	93	18	1	ذ	جنين
	F	139	-	-	2	3	3	5	11	37	40	24	13	1	إ	
	T	402	2	-	2	5	5	9	25	79	125	117	31	2	م	
Tubas	M	73	-	-	-	-	-	2	3	13	18	32	5	-	ذ	طوباس
	F	32	-	-	-	-	1	-	3	8	11	2	7	-	إ	
	T	105	-	-	-	-	1	2	6	21	29	34	12	-	م	
Tulkarm	M	150	-	-	-	-	2	3	12	31	39	45	18	-	ذ	طولكرم
	F	86	-	1	-	1	3	2	9	18	29	12	11	-	إ	
	T	236	-	1	-	1	5	5	21	49	68	57	29	-	م	
Qalqiliya	M	50	-	-	-	-	-	2	3	7	7	29	2	-	ذ	قلقيلية
	F	25	-	-	1	-	1	1	2	5	12	1	2	-	إ	
	T	75	-	-	1	-	1	3	5	12	19	30	4	-	م	
Salfit	M	41	1	-	-	-	-	2	5	11	4	16	2	-	ذ	سلفيت
	F	35	-	-	-	-	2	2	7	8	10	5	1	-	إ	
	T	76	1	-	-	-	2	4	12	19	14	21	3	-	م	
Nablus	M	369	-	-	-	6	2	12	46	46	71	153	32	1	ذ	نابلس
	F	341	1	-	1	5	6	11	54	90	103	41	25	4	إ	
	T	710	1	-	1	11	8	23	100	136	174	194	57	5	م	
Ramallah & Al-Bireh	M	800	1	1	2	7	7	21	109	159	184	185	118	6	ذ	رام الله والبيرة
	F	1371	3	2	5	26	48	81	198	326	401	175	98	8	إ	
	T	2171	4	3	7	33	55	102	307	485	585	360	216	14	م	

جدول (3 تابع): السكان الفلسطينيون المولودون داخل الأراضي الفلسطينية حسب المحافظة والجنس وفئات العمر بالسنوات

Table (3 Cont.): Palestinian Population Born Inside Palestinian Territory by Governorate, Sex and Age Groups in Years

Governorate	Sex	المجموع Total	Age Groups in Years العمر بالسنوات												الجنس	المحافظة
			غير مبين Not Stated	+90	89 - 80	79 - 70	69 - 60	59 - 50	49 - 40	39 - 30	29 - 20	19 - 10	9 - 1	أقل من سنة Less Than One Year		
Jerusalem	M	50215	74	49	159	508	959	1643	3056	5427	8913	12277	15384	1766	ذ	القدس
	F	46443	80	52	174	557	1145	1612	2648	4774	7609	11511	14540	1741	إ	
	T	96658	154	101	333	1065	2104	3255	5704	10201	16522	23788	29924	3507	م	
Jericho	M	225	-	-	-	-	4	3	36	89	37	30	25	1	ذ	أريحا
	F	267	-	-	1	1	4	6	42	85	75	34	17	2	إ	
	T	492	-	-	1	1	8	9	78	174	112	64	42	3	م	
Bethlehem	M	329	-	-	-	5	7	12	43	51	80	83	46	2	ذ	بيت لحم
	F	389	-	2	1	3	10	16	48	89	122	66	31	1	إ	
	T	718	-	2	1	8	17	28	91	140	202	149	77	3	م	
Hebron	M	1816	3	8	19	47	84	164	241	290	363	414	179	4	ذ	الخليل
	F	1607	-	3	15	57	94	142	268	330	364	186	140	8	إ	
	T	3423	3	11	34	104	178	306	509	620	727	600	319	12	م	
West Bank	**M**	**54331**	**81**	**58**	**180**	**575**	**1067**	**1868**	**3568**	**6166**	**9801**	**13357**	**15829**	**1781**	**ذ**	**الضفة الغربية**
	F	**50735**	**84**	**60**	**200**	**653**	**1317**	**1878**	**3290**	**5770**	**8776**	**12057**	**14885**	**1765**	**إ**	
	T	**105066**	**165**	**118**	**380**	**1228**	**2384**	**3746**	**6858**	**11936**	**18577**	**25414**	**30714**	**3546**	**م**	
North Gaza	M	8	-	-	-	-	-	-	-	1	1	4	2	-	ذ	شمال غزة
	F	8	-	-	-	-	-	-	-	4	1	3	-	-	إ	
	T	16	-	-	-	-	-	-	-	5	2	7	2	-	م	
Gaza	M	88	-	-	-	2	-	2	10	23	8	15	28	-	ذ	غزة
	F	81	-	1	-	1	2	4	17	18	12	8	17	1	إ	
	T	169	-	1	-	3	2	6	27	41	20	23	45	1	م	

جدول (3 تابع): السكان الفلسطينيون المولودون داخل الأراضي الفلسطينية حسب المحافظة والجنس وفئات العمر بالسنوات

Table (3 Cont.): Palestinian Population Born Inside Palestinian Territory by Governorate, Sex and Age Groups in Years

Governorate	Sex	المجموع Total	Age Groups in Years											العمر بالسنوات	الجنس	المحافظة
			غير مبين Not Stated	+90	89 - 80	79 - 70	69 - 60	59 - 50	49 - 40	39 - 30	29 - 20	19 - 10	9 - 1	أقل من سنة Less Than One Year		
Deir Al-Balah	M	30	-	-	-	1	-	-	3	8	7	8	3	-	ذ	دير البلح
	F	41	-	-	-	-	-	-	6	18	4	6	7	-	إ	
	T	71	-	-	-	1	-	-	9	26	11	14	10	-	م	
Khan Yunis	M	10	-	-	-	-	-	-	3	1	1	1	4	-	ذ	خانيونس
	F	12	-	-	-	-	2	-	-	4	2	2	2	-	إ	
	T	22	-	-	-	-	2	-	3	5	3	3	6	-	م	
Rafah	M	16	-	-	-	-	-	-	3	7	1	-	5	-	ذ	رفح
	F	18	-	-	-	-	-	1	2	5	7	2	1	-	إ	
	T	34	-	-	-	-	-	1	5	12	8	2	6	-	م	
Gaza Strip	**M**	**152**	**-**	**-**	**-**	**3**	**-**	**2**	**19**	**40**	**18**	**28**	**42**	**-**	**ذ**	**قطاع غزة**
	F	**160**	**-**	**1**	**-**	**1**	**4**	**5**	**25**	**49**	**26**	**21**	**27**	**1**	**إ**	
	T	**312**	**-**	**1**	**-**	**4**	**4**	**7**	**44**	**89**	**44**	**49**	**69**	**1**	**م**	
Palestinian Territory	**M**	**54483**	**81**	**58**	**180**	**578**	**1067**	**1870**	**3587**	**6206**	**9819**	**13385**	**15871**	**1781**	**ذ**	**الاراضي الفلسطينية**
	F	**50895**	**84**	**61**	**200**	**654**	**1321**	**1883**	**3315**	**5819**	**8802**	**12078**	**14912**	**1766**	**إ**	
	T	**105378**	**165**	**119**	**380**	**1232**	**2388**	**3753**	**6902**	**12025**	**18621**	**25463**	**30783**	**3547**	**م**	

جدول 4: الأسر حسب حجم الأسرة وجنسية رب الأسرة

Table 4: Households by Household Size and Nationality of Head of Household

Household Size	المجموع Total	Nationality of Head of Household / جنسية رب الأسرة: غير مبين Not Stated	أخرى Others	عرب آخرون Other Arabs	أردنيون Jordanians	فلسطينيون Palestinians	حجم الأسرة
1	615	-	11	-	3	601	1
2	1885	-	11	1	2	1871	2
3	1792	-	6	-	2	1784	3
4	2200	1	8	-	3	2188	4
5	2588	-	4	-	1	2583	5
6	2591	-	2	-	1	2588	6
7	2189	-	-	-	-	2189	7
8	1696	-	1	-	-	1695	8
9	1213	-	-	-	-	1213	9
10	847	-	-	-	2	845	10
11+	1374	-	2	-	-	1372	+11
Total	**18990**	**1**	**45**	**1**	**14**	**18929**	**المجموع**

جدول 5: السكان (12 سنة فأكثر) في أسر فلسطينية حسب العلاقة برب الأسرة والحالة الزواجية والجنس والسكان خارج الأسر في المساكن العامة

Table 5: Population (12 Years and Over) in Palestinian Households, by Relationship to Head of Household, Marital Status and Sex, and Number of Institutional Population

Relation to Head of Household	Marital Status and Sex														الحالة الزواجية والجنس
	المجموع Total		غير مبين Not Stated		أرمل Widowed		مطلق Divorced		متزوج Married		عقد قران لأول مرة Legally Married		لم يتزوج أبداً Never Married		
	إناث Female	ذكور Male	إناث Female	ذكور Male	إناث Female	ذكور Male	إناث Female	ذكور Male	إناث Female	ذكور Male	إناث Female	ذكور Male	إناث Female	ذكور Male	العلاقة برب الأسرة
Head of Household	1655	17274	-	1	1034	141	87	33	412	16684	1	33	121	382	رب الأسرة
Spouse	16751	20	-	-	-	-	-	-	16751	20	-	-	-	-	زوج / زوجة
Son / Daughter	12324	16943	74	80	29	3	210	47	255	1792	309	343	11447	14678	إبن / بنت
Father / Mother	1010	149	12	-	766	53	26	1	206	95	-	-	-	-	أب / أم
Brother / Sister	764	760	28	11	40	1	36	7	44	246	15	25	601	470	أخ / أخت
Grand Father/Mother	70	10	1	-	61	7	2	-	6	3	-	-	-	-	جد / جدة
Grandchild	212	301	2	2	-	2	2	-	11	10	2	4	195	283	حفيد / حفيدة
Son / Daughter in Law	1715	56	-	-	12	-	-	-	1703	56	-	-	-	-	زوجة إبن / زوج بنت
Other Relatives	526	336	9	9	95	12	17	3	266	89	7	20	132	203	أقرباء آخرون
Others	75	359	-	1	9	-	1	1	23	39	-	7	42	311	آخرون
Total Population in Households	35102	36208	126	104	2046	219	381	92	19677	19034	334	432	12538	16327	مجموع السكان في أسر
Institutional Population	250	647	17	-	21	-	1	1	5	8	-	-	206	638	سكان في المساكن العامة
Total Population	**35352**	**36855**	**143**	**104**	**2067**	**219**	**382**	**93**	**19682**	**19042**	**334**	**432**	**12744**	**16965**	**مجموع السكان**

جدول 6: السكان الفلسطينيون في أسر ومساكن عامة حسب فئات العمر بالسنوات والجنس ونوع الأسرة ونوع التجمع

Table 6: Palestinian Population in Households and Institutions by Age Groups in Years, Sex, Household Type and Type of Locality

(Urban, حضر)

Age & Sex	المجموع Total	السكان في المساكن العامة Population in Institutions	Household Type نوع الأسرة				العمر والجنس
			أسرة مركبة Composite Household	أسرة ممتدة Extended Household	أسرة نووية Nuclear Household	أسرة من شخص واحد One Person Household	
Male							**ذكور**
0 - 4	3633	3	13	610	3007	-	4 - 0
5 - 9	3378	72	9	470	2827	-	9 - 5
10 - 14	3007	174	6	451	2376	-	14 - 10
15 - 19	2819	105	107	585	2016	6	19 - 15
20 - 24	2480	24	198	708	1532	18	24 - 20
25 - 29	1834	10	43	503	1260	18	29 - 25
30 - 34	1504	8	15	301	1175	5	34 - 30
35 - 39	1239	1	11	167	1056	4	39 - 35
40 - 44	934	6	4	120	801	3	44 - 40
45 - 49	765	1	4	144	608	8	49 - 45
50 - 54	641	1	3	147	484	6	54 - 50
55 - 59	401	1	2	101	292	5	59 - 55
60 - 64	350	1	1	112	230	6	64 - 60
65 - 69	215	2	-	70	141	2	69 - 65
70 - 74	179	1	-	69	105	4	74 - 70
75 - 79	103	-	-	38	61	4	79 - 75
80 - 84	44	-	-	18	23	3	84 - 80
85+	46	1	-	21	19	5	+85
Not Stated	57	-	2	14	41	-	غير مبين
Total	**23629**	**411**	**418**	**4649**	**18054**	**97**	**المجموع**
Female							**إناث**
0 - 4	3390	2	19	623	2746	-	4 - 0
5 - 9	3065	18	9	422	2616	-	9 - 5
10 - 14	2645	42	9	415	2179	-	14 - 10
15 - 19	2536	74	33	592	1836	1	19 - 15
20 - 24	2142	51	33	554	1504	-	24 - 20
25 - 29	1756	5	10	373	1362	6	29 - 25
30 - 34	1455	4	7	248	1192	4	34 - 30
35 - 39	1162	5	4	222	930	1	39 - 35
40 - 44	898	2	-	182	713	1	44 - 40
45 - 49	695	1	1	210	479	4	49 - 45

جدول (6 تابع): السكان الفلسطينيون في أسر ومساكن عامة حسب فئات العمر بالسنوات والجنس ونوع الأسرة ونوع التجمع

Table (6 Cont.): Palestinian Population in Households and Institutions by Age Groups in Years, Sex, Household Type and Type of Locality

(Urban, حضر)

Age & Sex	المجموع Total	السكان في المساكن العامة Population in Institutions	Household Type نوع الأسرة				العمر والجنس
			أسرة مركبة Composite Household	أسرة ممتدة Extended Household	أسرة نووية Nuclear Household	أسرة من شخص واحد One Person Household	
50 - 54	595	-	4	193	389	9	54 - 50
55 - 59	338	1	1	126	199	11	59 - 55
60 - 64	319	-	2	138	163	16	64 - 60
65 - 69	247	1	1	124	102	19	69 - 65
70 - 74	209	2	1	114	64	28	74 - 70
75 - 79	101	-	-	63	23	15	79 - 75
80 - 84	53	2	1	33	6	11	84 - 80
85+	54	2	1	39	3	9	+85
Not Stated	58	-	-	11	47	-	غير مبين
Total	**21718**	**212**	**136**	**4682**	**16553**	**135**	**المجموع**
Both Sexes							**كلا الجنسين**
0 - 4	7023	5	32	1233	5753	-	4 - 0
5 - 9	6443	90	18	892	5443	-	9 - 5
10 - 14	5652	216	15	866	4555	-	14 - 10
15 - 19	5355	179	140	1177	3852	7	19 - 15
20 - 24	4622	75	231	1262	3036	18	24 - 20
25 - 29	3590	15	53	876	2622	24	29 - 25
30 - 34	2959	12	22	549	2367	9	34 - 30
35 - 39	2401	6	15	389	1986	5	39 - 35
40 - 44	1832	8	4	302	1514	4	44 - 40
45 - 49	1460	2	5	354	1087	12	49 - 45
50 - 54	1236	1	7	340	873	15	54 - 50
55 - 59	739	2	3	227	491	16	59 - 55
60 - 64	669	1	3	250	393	22	64 - 60
65 - 69	462	3	1	194	243	21	69 - 65
70 - 74	388	3	1	183	169	32	74 - 70
75 - 79	204	-	-	101	84	19	79 - 75
80 - 84	97	2	1	51	29	14	84 - 80
85+	100	3	1	60	22	14	+85
Not Stated	115	-	2	25	88	-	غير مبين
Total	**45347**	**623**	**554**	**9331**	**34607**	**232**	**المجموع**

جدول (6 تابع): السكان الفلسطينيون في أسر ومساكن عامة حسب فئات العمر بالسنوات والجنس ونوع الأسرة ونوع التجمع

Table (6 Cont.): Palestinian Population in Households and Institutions by Age Groups in Years, Sex, Household Type and Type of Locality

(Rural, ريف)

Age & Sex	المجموع Total	السكان في المساكن العامة Population in Institutions	Household Type نوع الأسرة				العمر والجنس
			أسرة مركبة Composite Household	أسرة ممتدة Extended Household	أسرة نووية Nuclear Household	أسرة من شخص واحد One Person Household	
Male							**ذكور**
0 - 4	5431	-	15	1452	3964	-	4 - 0
5 - 9	4761	-	19	1135	3607	-	9 - 5
10 - 14	3844	-	12	986	2845	1	14 - 10
15 - 19	3882	357	50	1207	2260	8	19 - 15
20 - 24	3046	8	62	1307	1647	22	24 - 20
25 - 29	2471	-	19	931	1502	19	29 - 25
30 - 34	1930	1	25	503	1393	8	34 - 30
35 - 39	1430	-	8	277	1138	7	39 - 35
40 - 44	1121	-	4	247	864	6	44 - 40
45 - 49	799	-	6	260	529	4	49 - 45
50 - 54	677	-	2	246	426	3	54 - 50
55 - 59	447	-	1	185	255	6	59 - 55
60 - 64	351	-	2	152	190	7	64 - 60
65 - 69	325	-	6	156	159	4	69 - 65
70 - 74	239	-	2	113	122	2	74 - 70
75 - 79	151	-	3	66	78	4	79 - 75
80 - 84	88	-	1	39	47	1	84 - 80
85+	106	-	-	59	41	6	+85
Not Stated	31	-	2	8	21	-	غير مبين
Total	**31130**	**366**	**239**	**9329**	**21088**	**108**	**المجموع**
Female							**إناث**
0 - 4	5214	-	29	1357	3828	-	4 - 0
5 - 9	4607	-	13	1051	3543	-	9 - 5
10 - 14	3823	-	10	986	2827	-	14 - 10
15 - 19	3348	-	10	1211	2127	-	19 - 15
20 - 24	2902	-	20	1137	1744	1	24 - 20
25 - 29	2300	-	9	713	1576	2	29 - 25
30 - 34	1918	2	11	466	1434	5	34 - 30
35 - 39	1512	-	1	403	1108	-	39 - 35
40 - 44	1055	-	7	344	700	4	44 - 40
45 - 49	767	-	2	317	439	9	49 - 45

جدول (6 تابع): السكان الفلسطينيون في أسر ومساكن عامة حسب فئات العمر بالسنوات والجنس ونوع الأسرة ونوع التجمع

Table (6 Cont.): Palestinian Population in Households and Institutions by Age Groups in Years, Sex, Household Type and Type of Locality

(Rural, ريف)

Age & Sex	المجموع Total	السكان في المساكن العامة Population in Institutions	Household Type نوع الأسرة				العمر والجنس
			أسرة مركبة Composite Household	أسرة ممتدة Extended Household	أسرة نووية Nuclear Household	أسرة من شخص واحد One Person Household	
50 - 54	717	1	6	357	338	15	54 - 50
55 - 59	528	1	6	286	217	18	59 - 55
60 - 64	502	1	7	307	154	33	64 - 60
65 - 69	455	-	6	268	142	39	69 - 65
70 - 74	288	3	2	186	62	35	74 - 70
75 - 79	174	6	3	97	46	22	79 - 75
80 - 84	100	3	2	56	18	21	84 - 80
85+	118	8	3	80	13	14	+85
Not Stated	40	-	-	26	14	-	غير مبين
Total	**30368**	**25**	**147**	**9648**	**20330**	**218**	**المجموع**
Both Sexes							**كلا الجنسين**
0 - 4	10645	-	44	2809	7792	-	4 - 0
5 - 9	9368	-	32	2186	7150	-	9 - 5
10 - 14	7667	-	22	1972	5672	1	14 - 10
15 - 19	7230	357	60	2418	4387	8	19 - 15
20 - 24	5948	8	82	2444	3391	23	24 - 20
25 - 29	4771	-	28	1644	3078	21	29 - 25
30 - 34	3848	3	36	969	2827	13	34 - 30
35 - 39	2942	-	9	680	2246	7	39 - 35
40 - 44	2176	-	11	591	1564	10	44 - 40
45 - 49	1566	-	8	577	968	13	49 - 45
50 - 54	1394	1	8	603	764	18	54 - 50
55 - 59	975	1	7	471	472	24	59 - 55
60 - 64	853	1	9	459	344	40	64 - 60
65 - 69	780	-	12	424	301	43	69 - 65
70 - 74	527	3	4	299	184	37	74 - 70
75 - 79	325	6	6	163	124	26	79 - 75
80 - 84	188	3	3	95	65	22	84 - 80
85+	224	8	3	139	54	20	+85
Not Stated	71	-	2	34	35	-	غير مبين
Total	**61498**	**391**	**386**	**18977**	**41418**	**326**	**المجموع**

جدول (6 تابع): السكان الفلسطينيون في أسر ومساكن عامة حسب فئات العمر بالسنوات والجنس ونوع الأسرة ونوع التجمع

Table (6 Cont.): Palestinian Population in Households and Institutions by Age Groups in Years, Sex, Household Type and Type of Locality

(Camps, مخيمات)

Age & Sex	المجموع Total	السكان في المساكن العامة Population in Institutions	Household Type / نوع الأسرة: أسرة مركبة Composite Household	أسرة ممتدة Extended Household	أسرة نووية Nuclear Household	أسرة من شخص واحد One Person Household	العمر والجنس
Male							**ذكور**
0 - 4	648	-	3	96	549	-	4 - 0
5 - 9	543	-	1	93	449	-	9 - 5
10 - 14	410	-	1	61	348	-	14 - 10
15 - 19	377	-	9	81	287	-	19 - 15
20 - 24	358	-	6	117	234	1	24 - 20
25 - 29	268	-	1	64	201	2	29 - 25
30 - 34	243	-	2	40	200	1	34 - 30
35 - 39	161	-	1	26	134	-	39 - 35
40 - 44	126	-	2	28	94	2	44 - 40
45 - 49	83	-	1	20	61	1	49 - 45
50 - 54	40	-	-	12	28	-	54 - 50
55 - 59	33	-	-	5	28	-	59 - 55
60 - 64	49	-	-	17	32	-	64 - 60
65 - 69	28	-	-	6	22	-	69 - 65
70 - 74	26	-	-	13	12	1	74 - 70
75 - 79	22	-	1	5	16	-	79 - 75
80 - 84	11	-	-	3	8	-	84 - 80
85+	12	-	-	4	6	2	+85
Not Stated	6	-	-	5	1	-	غير مبين
Total	**3444**	**-**	**28**	**696**	**2710**	**10**	**المجموع**
Female							**إناث**
0 - 4	582	-	-	113	469	-	4 - 0
5 - 9	521	-	1	69	451	-	9 - 5
10 - 14	398	-	1	70	327	-	14 - 10
15 - 19	344	-	2	83	259	-	19 - 15
20 - 24	318	-	1	95	222	-	24 - 20
25 - 29	269	-	-	54	215	-	29 - 25
30 - 34	184	-	2	37	145	-	34 - 30
35 - 39	154	-	-	31	122	1	39 - 35
40 - 44	119	-	1	24	93	1	44 - 40
45 - 49	65	-	-	19	45	1	49 - 45

جدول (6 تابع): السكان الفلسطينيون في أسر ومساكن عامة حسب فئات العمر بالسنوات والجنس ونوع الأسرة ونوع التجمع

Table (6 Cont.): Palestinian Population in Households and Institutions by Age Groups in Years, Sex, Household Type and Type of Locality

(Camps, مخيمات)

Age & Sex	المجموع Total	السكان في المساكن العامة Population in Institutions	Household Type نوع الأسرة				العمر والجنس
			أسرة مركبة Composite Household	أسرة ممتدة Extended Household	أسرة نووية Nuclear Household	أسرة من شخص واحد One Person Household	
50 - 54	71	-	-	27	42	2	54 - 50
55 - 59	56	-	-	21	33	2	59 - 55
60 - 64	47	-	-	19	21	7	64 - 60
65 - 69	56	-	-	26	23	7	69 - 65
70 - 74	40	-	-	20	15	5	74 - 70
75 - 79	23	-	1	9	9	4	79 - 75
80 - 84	8	-	-	7	-	1	84 - 80
85+	9	-	-	6	1	2	+85
Not Stated	4	-	-	3	1	-	غير مبين
Total	**3268**	**-**	**9**	**733**	**2493**	**33**	**المجموع**
Both Sexes							**كلا الجنسين**
0 - 4	1230	-	3	209	1018	-	4 - 0
5 - 9	1064	-	2	162	900	-	9 - 5
10 - 14	808	-	2	131	675	-	14 - 10
15 - 19	721	-	11	164	546	-	19 - 15
20 - 24	676	-	7	212	456	1	24 - 20
25 - 29	537	-	1	118	416	2	29 - 25
30 - 34	427	-	4	77	345	1	34 - 30
35 - 39	315	-	1	57	256	1	39 - 35
40 - 44	245	-	3	52	187	3	44 - 40
45 - 49	148	-	1	39	106	2	49 - 45
50 - 54	111	-	-	39	70	2	54 - 50
55 - 59	89	-	-	26	61	2	59 - 55
60 - 64	96	-	-	36	53	7	64 - 60
65 - 69	84	-	-	32	45	7	69 - 65
70 - 74	66	-	-	33	27	6	74 - 70
75 - 79	45	-	2	14	25	4	79 - 75
80 - 84	19	-	-	10	8	1	84 - 80
85+	21	-	-	10	7	4	+85
Not Stated	10	-	-	8	2	-	غير مبين
Total	**6712**	**-**	**37**	**1429**	**5203**	**43**	**المجموع**

جدول (6 تابع): السكان الفلسطينيون في أسر ومساكن عامة حسب فئات العمر بالسنوات والجنس ونوع الأسرة ونوع التجمع

Table (6 Cont.): Palestinian Population in Households and Institutions by Age Groups in Years, Sex, Household Type and Type of Locality

(Total, المجموع)

Age & Sex	المجموع Total	السكان في المساكن العامة Population in Institutions	Household Type نوع الأسرة				العمر والجنس
			أسرة مركبة Composite Household	أسرة ممتدة Extended Household	أسرة نووية Nuclear Household	أسرة من شخص واحد One Person Household	
Male							**ذكور**
0 - 4	9712	3	31	2158	7520	-	4 - 0
5 - 9	8682	72	29	1698	6883	-	9 - 5
10 - 14	7261	174	19	1498	5569	1	14 - 10
15 - 19	7078	462	166	1873	4563	14	19 - 15
20 - 24	5884	32	266	2132	3413	41	24 - 20
25 - 29	4573	10	63	1498	2963	39	29 - 25
30 - 34	3677	9	42	844	2768	14	34 - 30
35 - 39	2830	1	20	470	2328	11	39 - 35
40 - 44	2181	6	10	395	1759	11	44 - 40
45 - 49	1647	1	11	424	1198	13	49 - 45
50 - 54	1358	1	5	405	938	9	54 - 50
55 - 59	881	1	3	291	575	11	59 - 55
60 - 64	750	1	3	281	452	13	64 - 60
65 - 69	568	2	6	232	322	6	69 - 65
70 - 74	444	1	2	195	239	7	74 - 70
75 - 79	276	-	4	109	155	8	79 - 75
80 - 84	143	-	1	60	78	4	84 - 80
85+	164	1	-	84	66	13	+85
Not Stated	94	-	4	27	63	-	غير مبين
Total	**58203**	**777**	**685**	**14674**	**41852**	**215**	**المجموع**
Female							**إناث**
0 - 4	9186	2	48	2093	7043	-	4 - 0
5 - 9	8193	18	23	1542	6610	-	9 - 5
10 - 14	6866	42	20	1471	5333	-	14 - 10
15 - 19	6228	74	45	1886	4222	1	19 - 15
20 - 24	5362	51	54	1786	3470	1	24 - 20
25 - 29	4325	5	19	1140	3153	8	29 - 25
30 - 34	3557	6	20	751	2771	9	34 - 30
35 - 39	2828	5	5	656	2160	2	39 - 35
40 - 44	2072	2	8	550	1506	6	44 - 40
45 - 49	1527	1	3	546	963	14	49 - 45

جدول (6 تابع): السكان الفلسطينيون في أسر ومساكن عامة حسب فئات العمر بالسنوات والجنس ونوع الأسرة ونوع التجمع

Table (6 Cont.): Palestinian Population in Households and Institutions by Age Groups in Years, Sex, Household Type and Type of Locality

(Total, المجموع)

Age & Sex	المجموع Total	السكان في المساكن العامة Population in Institutions	Household Type نوع الأسرة				العمر والجنس
			أسرة مركبة Composite Household	أسرة ممتدة Extended Household	أسرة نووية Nuclear Household	أسرة من شخص واحد One Person Household	
50 - 54	1383	1	10	577	769	26	54 - 50
55 - 59	922	2	7	433	449	31	59 - 55
60 - 64	868	1	9	464	338	56	64 - 60
65 - 69	758	1	7	418	267	65	69 - 65
70 - 74	537	5	3	320	141	68	74 - 70
75 - 79	298	6	4	169	78	41	79 - 75
80 - 84	161	5	3	96	24	33	84 - 80
85+	181	10	4	125	17	25	+85
Not Stated	102	-	-	40	62	-	غير مبين
Total	**55354**	**237**	**292**	**15063**	**39376**	**386**	**المجموع**
Both Sexes							**كلا الجنسين**
0 - 4	18898	5	79	4251	14563	-	4 - 0
5 - 9	16875	90	52	3240	13493	-	9 - 5
10 - 14	14127	216	39	2969	10902	1	14 - 10
15 - 19	13306	536	211	3759	8785	15	19 - 15
20 - 24	11246	83	320	3918	6883	42	24 - 20
25 - 29	8898	15	82	2638	6116	47	29 - 25
30 - 34	7234	15	62	1595	5539	23	34 - 30
35 - 39	5658	6	25	1126	4488	13	39 - 35
40 - 44	4253	8	18	945	3265	17	44 - 40
45 - 49	3174	2	14	970	2161	27	49 - 45
50 - 54	2741	2	15	982	1707	35	54 - 50
55 - 59	1803	3	10	724	1024	42	59 - 55
60 - 64	1618	2	12	745	790	69	64 - 60
65 - 69	1326	3	13	650	589	71	69 - 65
70 - 74	981	6	5	515	380	75	74 - 70
75 - 79	574	6	8	278	233	49	79 - 75
80 - 84	304	5	4	156	102	37	84 - 80
85+	345	11	4	209	83	38	+85
Not Stated	196	-	4	67	125	-	غير مبين
Total	**113557**	**1014**	**977**	**29737**	**81228**	**601**	**المجموع**

جدول 7: الأسر الفلسطينية والسكان في أسر حسب حجم الاسرة ونوعها ونوع التجمع

Table 7: Palestinian Households and Population in Households by Size, Type of Household and Type of Locality

(Urban, حضر)

Household Size	المجموع Total		نوع الأسرة Household Type							حجم الأسرة
			أسرة مركبة Composite Household		أسرة ممتدة Extended Household		أسرة نووية Nuclear Household		أسرة من شخص واحد One Person Household	
	سكان Population	أسر Households	سكان Population	أسر Households	سكان Population	أسر Households	سكان Population	أسر Households		
1	232	232	-	-	-	-	-	-	232	1
2	1768	884	64	32	128	64	1576	788	-	2
3	2352	784	69	23	282	94	2001	667	-	3
4	4056	1014	64	16	380	95	3612	903	-	4
5	5895	1179	80	16	585	117	5230	1046	-	5
6	7194	1199	72	12	804	134	6318	1053	-	6
7	6783	969	70	10	1092	156	5621	803	-	7
8	5424	678	24	3	1200	150	4200	525	-	8
9	3906	434	9	1	1089	121	2808	312	-	9
10	2810	281	30	3	1050	105	1730	173	-	10
11 +	4350	349	72	5	2742	213	1536	131	-	+11
Total	**44770**	**8003**	**554**	**121**	**9352**	**1249**	**34632**	**6401**	**232**	**المجموع**

جدول (7 تابع): الأسر الفلسطينية والسكان في أسر حسب حجم الاسرة ونوعها ونوع التجمع

Table (7 Cont.): Palestinian Households and Population in Households by Size, Type of Household and Type of Locality (Rural, ريف)

Household Size	المجموع Total		نوع الأسرة Household Type							حجم الأسرة
			أسرة مركبة Composite Household		أسرة ممتدة Extended Household		أسرة نووية Nuclear Household		أسرة من شخص واحد One Person Household	
	سكان Population	أسر Households	سكان Population	أسر Households	سكان Population	أسر Households	سكان Population	أسر Households		
1	326	326	-	-	-	-	-	-	326	1
2	1756	878	14	7	128	64	1614	807	-	2
3	2697	899	33	11	393	131	2271	757	-	3
4	4204	1051	32	8	504	126	3668	917	-	4
5	6265	1253	20	4	885	177	5360	1072	-	5
6	7440	1240	30	5	1026	171	6384	1064	-	6
7	7672	1096	28	4	1736	248	5908	844	-	7
8	7296	912	72	9	1920	240	5304	663	-	8
9	6246	694	27	3	2133	237	4086	454	-	9
10	5090	509	-	-	2040	204	3050	305	-	10
11 +	12132	942	138	11	8216	613	3778	318	-	+11
Total	**61124**	**9800**	**394**	**62**	**18981**	**2211**	**41423**	**7201**	**326**	**المجموع**

جدول (7 تابع): الأسر الفلسطينية والسكان في أسر حسب حجم الاسرة ونوعها ونوع التجمع

Table (7 Cont.): Palestinian Households and Population in Households by Size, Type of Household and Type of Locality (Camps, مخيمات)

Household Size	المجموع Total		نوع الأسرة Household Type							حجم الأسرة
			أسرة مركبة Composite Household		أسرة ممتدة Extended Household		أسرة نووية Nuclear Household		أسرة من شخص واحد One Person Household	
	سكان Population	أسر Households	سكان Population	أسر Households	سكان Population	أسر Households	سكان Population	أسر Households		
1	43	43	-	-	-	-	-	-	43	1
2	218	109	2	1	10	5	206	103	-	2
3	303	101	6	2	39	13	258	86	-	3
4	492	123	-	-	52	13	440	110	-	4
5	755	151	-	-	80	16	675	135	-	5
6	894	149	-	-	162	27	732	122	-	6
7	868	124	-	-	140	20	728	104	-	7
8	840	105	8	1	176	22	656	82	-	8
9	765	85	-	-	243	27	522	58	-	9
10	550	55	10	1	130	13	410	41	-	10
11 +	989	81	11	1	399	31	579	49	-	+11
Total	**6717**	**1126**	**37**	**6**	**1431**	**187**	**5206**	**890**	**43**	**المجموع**

جدول (7 تابع): الأسر الفلسطينية والسكان في أسر حسب حجم الاسرة ونوعها ونوع التجمع

Table (7 Cont.): Palestinian Households and Population in Households by Size, Type of Household and Type of Locality (Total, المجموع)

Household Size	المجموع Total		نوع الأسرة Household Type							حجم الأسرة
			أسرة مركبة Composite Household		أسرة ممتدة Extended Household		أسرة نووية Nuclear Household		أسرة من شخص واحد One Person Household	
	سكان Population	أسر Households	سكان Population	أسر Households	سكان Population	أسر Households	سكان Population	أسر Households		
1	601	601	-	-	-	-	-	-	601	1
2	3742	1871	80	40	266	133	3396	1698	-	2
3	5352	1784	108	36	714	238	4530	1510	-	3
4	8752	2188	96	24	936	234	7720	1930	-	4
5	12915	2583	100	20	1550	310	11265	2253	-	5
6	15528	2588	102	17	1992	332	13434	2239	-	6
7	15323	2189	98	14	2968	424	12257	1751	-	7
8	13560	1695	104	13	3296	412	10160	1270	-	8
9	10917	1213	36	4	3465	385	7416	824	-	9
10	8450	845	40	4	3220	322	5190	519	-	10
11 +	17471	1372	221	17	11357	857	5893	498	-	+11
Total	**112611**	**18929**	**985**	**189**	**29764**	**3647**	**81261**	**14492**	**601**	**المجموع**

جدول 8: أرباب الأسر الفلسطينية حسب فئات العمر بالسنوات والجنس وباقي أفراد الأسر حسب فئات العمر بالسنوات والعلاقة برب الأسرة

Table 8: Heads of Palestinian Households by Age Groups in Years and Sex, and Other Households Members by Age Groups in Years and Relationship to Head of Household

Age and Sex of The Head of Household and Age of Other Household Members	Relationship of other Household Member to Head of Household / علاقة باقي أفراد الأسرة برب الأسرة											أرباب الأسر Heads of Households	عمر وجنس رب الأسرة وعمر باقي أفراد الأسرة
	المجموع Total	غير مبين Not Stated	آخرون Others	أقرباء آخرون Other Relatives	زوجة إبن / زوج بنت Son / Daughter in law	حفيد / حفيدة Grand-child	جد / جدة Grand Father / Mother	أخ / أخت Brother / Sister	أب / أم Father / Mother	إبن / بنت Son / Daughter	زوج / زوجة Spouse		
Male Head													**رب الأسرة ذكر**
Age of Head of Household Less Than 25	-	-	-	-	-	-	-	-	-	-	-	1123	عمر رب الأسرة أقل من 25 سنة
Age of Other Household Members	2593	-	255	82	-	-	10	368	119	878	881	-	عمر باقي الأفراد
Under 15	1018	-	1	31	-	-	-	106	-	878	2	-	أقل من 15
15 - 19	665	-	101	9	-	-	-	141	-	-	414	-	19 - 15
20 - 24	663	-	133	20	-	-	-	80	-	-	430	-	24 - 20
25 - 29	65	-	11	4	-	-	-	20	-	-	30	-	29 - 25
30 - 34	18	-	4	2	-	-	-	8	-	-	4	-	34 - 30
35 - 39	17	-	2	3	-	-	-	5	6	-	1	-	39 - 35
40 - 44	23	-	-	1	-	-	-	1	21	-	-	-	44 - 40
45 - 49	26	-	-	3	-	-	-	3	20	-	-	-	49 - 45
50 - 54	28	-	1	1	-	-	-	2	24	-	-	-	54 - 50
55 - 59	23	-	-	1	-	-	-	1	21	-	-	-	59 - 55
60 - 64	15	-	-	3	-	-	1	-	11	-	-	-	64 - 60
65+	30	-	-	4	-	-	9	1	16	-	-	-	+ 65
Not Stated	2	-	2	-	-	-	-	-	-	-	-	-	غير مبين
Age of Head of Household 25 - 29 Years	-	-	-	-	-	-	-	-	-	-	-	2565	عمر رب الأسرة 25 - 29 سنة
Age of Other Household Members	8362	-	43	181	-	-	11	347	200	5120	2460	-	عمر باقي الأفراد
Under 15	5237	-	8	79	-	-	-	30	-	5120	-	-	أقل من 15
15 - 19	424	-	5	31	-	-	-	62	-	-	326	-	19 - 15
20 - 24	1466	-	18	31	-	-	-	128	-	-	1289	-	24 - 20
25 - 29	857	-	9	11	-	-	-	62	-	-	775	-	29 - 25
30 - 34	108	-	2	9	-	-	-	36	-	-	61	-	34 - 30
35 - 39	27	-	-	3	-	-	-	18	-	-	6	-	39 - 35
40 - 44	11	-	-	1	-	-	-	5	5	-	-	-	44 - 40
45 - 49	19	-	-	2	-	-	-	2	15	-	-	-	49 - 45
50 - 54	38	-	-	-	-	-	1	1	36	-	-	-	54 - 50
55 - 59	37	-	-	1	-	-	-	-	36	-	-	-	59 - 55
60 - 64	40	-	1	4	-	-	-	1	34	-	-	-	64 - 60
65+	93	-	-	9	-	-	10	1	73	-	-	-	+ 65
Not Stated	5	-	-	-	-	-	-	1	1	-	3	-	غير مبين

جدول (8 تابع): أرباب الأسر الفلسطينية حسب فئات العمر بالسنوات والجنس وباقي أفراد الأسر حسب فئات العمر بالسنوات والعلاقة برب الأسرة

Table (8 Cont.): Heads of Palestinian Households by Age Groups in Years and Sex, and Other Households Members by Age Groups in Years and Relationship to Head of Household

Age and Sex of The Head of Household and Age of Other Household Members	Relationship of other Household Member to Head of Household / علاقة باقي أفراد الأسرة برب الأسرة											أرباب الأسر Heads of Households	عمر وجنس رب الأسرة وعمر باقي أفراد الأسرة
	المجموع Total	غير مبين Not Stated	آخرون Others	أقرباء آخرون Other Relatives	زوجة إبن / زوج بنت Son / Daughter in law	حفيد / حفيدة Grand-child	جد / جدة Grand Father / Mother	أخ / أخت Brother / Sister	أب / أم Father / Mother	إبن / بنت Son / Daughter	زوج / زوجة Spouse		
Age of Head of Household 30 - 34 Years	-	-	-	-	-	-	-	-	-	-	-	3016	عمر رب الأسرة 30 - 34 سنة
Age of Other Household Members	13870	-	38	269	2	-	13	305	206	10057	2980	-	عمر باقي الأفراد
Under 15	10181	-	5	155	-	-	-	19	-	10002	-	-	أقل من 15
15 - 19	164	-	6	23	1	-	-	29	-	49	56	-	19 - 15
20 - 24	772	-	13	33	1	-	-	68	-	-	657	-	24 - 20
25 - 29	1524	-	8	25	-	-	-	93	-	-	1398	-	29 - 25
30 - 34	848	-	2	6	-	-	-	48	-	-	792	-	34 - 30
35 - 39	101	-	-	3	-	-	-	27	-	-	71	-	39 - 35
40 - 44	18	-	-	2	-	-	-	11	-	-	5	-	44 - 40
45 - 49	12	-	-	-	-	-	-	5	6	-	1	-	49 - 45
50 - 54	30	-	-	5	-	-	-	2	23	-	-	-	54 - 50
55 - 59	26	-	-	5	-	-	-	-	21	-	-	-	59 - 55
60 - 64	55	-	-	4	-	-	-	-	51	-	-	-	64 - 60
65+	130	-	2	8	-	-	13	3	104	-	-	-	+ 65
Not Stated	9	-	2	-	-	-	-	-	1	6	-	-	غير مبين
Age of Head of Household 35 - 39 Years	-	-	-	-	-	-	-	-	-	-	-	2602	عمر رب الأسرة 35 - 39 سنة
Age of Other Household Members	15244	-	22	164	12	2	10	163	197	12073	2601	-	عمر باقي الأفراد
Under 15	11148	-	2	71	-	2	-	5	-	11068	-	-	أقل من 15
15 - 19	1009	-	1	22	8	-	-	11	-	965	2	-	19 - 15
20 - 24	182	-	3	14	3	-	-	25	-	40	97	-	24 - 20
25 - 29	651	-	4	22	1	-	-	35	-	-	589	-	29 - 25
30 - 34	1238	-	2	6	-	-	-	38	-	-	1192	-	34 - 30
35 - 39	692	-	3	4	-	-	-	22	-	-	663	-	39 - 35
40 - 44	67	-	2	2	-	-	-	9	-	-	54	-	44 - 40
45 - 49	18	-	2	2	-	-	-	11	-	-	3	-	49 - 45
50 - 54	14	-	2	4	-	-	-	6	2	-	-	-	54 - 50
55 - 59	26	-	-	4	-	-	-	-	22	-	-	-	59 - 55
60 - 64	35	-	1	5	-	-	1	-	28	-	-	-	64 - 60
65+	161	-	-	8	-	-	9	1	143	-	-	-	+ 65
Not Stated	3	-	-	-	-	-	-	-	2	-	1	-	غير مبين

جدول (8 تابع): أرباب الأسر الفلسطينية حسب فئات العمر بالسنوات والجنس وباقي أفراد الأسر حسب فئات العمر بالسنوات والعلاقة برب الأسرة

Table (8 Cont.): Heads of Palestinian Households by Age Groups in Years and Sex, and Other Households Members by Age Groups in Years and Relationship to Head of Household

Age and Sex of The Head of Household and Age of Other Household Members	Relationship of other Household Member to Head of Household / علاقة باقي أفراد الأسرة برب الأسرة											أرباب الأسر Heads of Households	عمر وجنس رب الأسرة وعمر باقي أفراد الأسرة
	المجموع Total	غير مبين Not Stated	آخرون Others	أقرباء آخرون Other Relatives	زوجة إبن / ز و ج بنت Son / Daughter in law	حفيد / حفيدة Grand-child	جد / جدة Grand Father / Mother	أخ / أخت Brother / Sister	أب / أم Father / Mother	إبن / بنت Son / Daughter	زوج / زوجة Spouse		
Age of Head of Household 40 - 44 Years	-	-	-	-	-	-	-	-	-	-	-	2075	عمر رب الأسرة 40 - 44 سنة
Age of Other Household Members	14119	-	18	127	92	63	9	102	146	11478	2084	-	عمر باقي الأفراد
Under 15	8387	-	3	33	1	63	-	1	-	8286	-	-	أقل من 15
15 - 19	2655	-	5	18	45	-	-	4	-	2579	4	-	19 - 15
20 - 24	683	-	8	20	41	-	-	7	-	592	15	-	24 - 20
25 - 29	146	-	1	14	4	-	-	19	-	9	99	-	29 - 25
30 - 34	515	-	-	6	1	-	-	19	-	-	489	-	34 - 30
35 - 39	946	-	-	-	-	-	-	19	-	-	927	-	39 - 35
40 - 44	492	-	-	1	-	-	-	8	-	-	483	-	44 - 40
45 - 49	75	-	1	5	-	-	-	12	-	-	57	-	49 - 45
50 - 54	23	-	-	5	-	-	-	8	1	-	9	-	54 - 50
55 - 59	16	-	-	4	-	-	-	4	7	-	1	-	59 - 55
60 - 64	28	-	-	4	-	-	-	1	23	-	-	-	64 - 60
65+	141	-	-	17	-	-	9	-	115	-	-	-	+ 65
Not Stated	12	-	-	-	-	-	-	-	-	12	-	-	غير مبين
Age of Head of Household 45 - 49 Years	-	-	-	-	-	-	-	-	-	-	-	1584	عمر رب الأسرة 45 - 49 سنة
Age of Other Household Members	10869	-	14	106	217	213	7	67	114	8558	1573	-	عمر باقي الأفراد
Under 15	4756	-	5	25	3	213	-	-	-	4510	-	-	أقل من 15
15 - 19	2566	-	1	13	86	-	-	1	-	2464	1	-	19 - 15
20 - 24	1463	-	4	14	111	-	-	5	-	1326	3	-	24 - 20
25 - 29	282	-	1	15	16	-	-	1	-	225	24	-	29 - 25
30 - 34	131	-	-	10	1	-	-	7	-	8	105	-	34 - 30
35 - 39	427	-	-	3	-	-	-	11	-	-	413	-	39 - 35
40 - 44	671	-	1	5	-	-	-	7	-	-	658	-	44 - 40
45 - 49	320	-	1	1	-	-	-	10	-	-	308	-	49 - 45
50 - 54	70	-	-	-	-	-	-	15	-	-	55	-	54 - 50
55 - 59	13	-	-	3	-	-	-	5	-	-	5	-	59 - 55
60 - 64	17	-	1	5	-	-	-	2	9	-	-	-	64 - 60
65+	127	-	-	12	-	-	7	3	105	-	-	-	+ 65
Not Stated	26	-	-	-	-	-	-	-	-	25	1	-	غير مبين

جدول (8 تابع): أرباب الأسر الفلسطينية حسب فئات العمر بالسنوات والجنس وباقي أفراد الأسر حسب فئات العمر بالسنوات والعلاقة برب الأسرة

Table (8 Cont.): Heads of Palestinian Households by Age Groups in Years and Sex, and Other Households Members by Age Groups in Years and Relationship to Head of Household

Age and Sex of The Head of Household and Age of Other Household Members	Relationship of other Household Member to Head of Household / علاقة باقي أفراد الأسرة برب الأسرة											أرباب الأسر Heads of Households	عمر وجنس رب الأسرة وعمر باقي أفراد الأسرة
	المجموع Total	غير مبين Not Stated	آخرون Others	أقرباء آخرون Other Relatives	زوجة إبن / زوج بنت Son / Daughter in law	حفيد / حفيدة Grand-child	جد / جدة Grand Father / Mother	أخ / أخت Brother / Sister	أب / أم Father / Mother	إبن / بنت Son / Daughter	زوج / زوجة Spouse		
Age of Head of Household 50 - 54 Years	-	-	-	-	-	-	-	-	-	-	-	1310	عمر رب الأسرة 50 - 54 سنة
Age of Other Household Members	8765	-	1	81	294	428	3	64	78	6515	1301	-	عمر باقي الأفراد
Under 15	3004	-	-	27	1	428	-	-	-	2548	-	-	أقل من 15
15 - 19	2032	-	-	10	95	-	-	-	-	1927	-	-	19 - 15
20 - 24	1549	-	1	14	135	-	-	2	-	1394	3	-	24 - 20
25 - 29	649	-	-	4	57	-	-	1	-	573	14	-	29 - 25
30 - 34	120	-	-	7	4	-	-	4	-	71	34	-	34 - 30
35 - 39	129	-	-	1	1	-	-	10	-	2	115	-	39 - 35
40 - 44	369	-	-	1	-	-	-	11	-	-	357	-	44 - 40
45 - 49	479	-	-	-	-	-	-	6	-	-	473	-	49 - 45
50 - 54	282	-	-	1	-	-	-	8	-	-	273	-	54 - 50
55 - 59	42	-	-	1	-	-	-	9	-	-	32	-	59 - 55
60 - 64	11	-	-	2	-	-	-	7	2	-	-	-	64 - 60
65+	98	-	-	13	-	-	3	6	76	-	-	-	+ 65
Not Stated	1	-	-	-	1	-	-	-	-	-	-	-	غير مبين
Age of Head of Household 55 - 59 Years	-	-	-	-	-	-	-	-	-	-	-	851	عمر رب الأسرة 55 - 59 سنة
Age of Other Household Members	5156	-	2	49	247	498	3	33	28	3457	839	-	عمر باقي الأفراد
Under 15	1446	-	1	14	-	488	-	-	-	943	-	-	أقل من 15
15 - 19	1041	-	-	4	48	9	-	1	-	978	1	-	19 - 15
20 - 24	1005	-	-	4	129	-	-	-	-	872	-	-	24 - 20
25 - 29	532	-	1	3	47	1	-	1	-	478	1	-	29 - 25
30 - 34	194	-	-	2	20	-	-	1	-	155	16	-	34 - 30
35 - 39	65	-	-	2	3	-	-	1	-	26	33	-	39 - 35
40 - 44	92	-	-	5	-	-	-	3	-	-	84	-	44 - 40
45 - 49	220	-	-	3	-	-	-	2	-	-	215	-	49 - 45
50 - 54	332	-	-	2	-	-	-	5	-	-	325	-	54 - 50
55 - 59	154	-	-	1	-	-	-	6	-	-	147	-	59 - 55
60 - 64	19	-	-	1	-	-	-	5	-	-	13	-	64 - 60
65+	50	-	-	8	-	-	3	7	28	-	4	-	+ 65
Not Stated	6	-	-	-	-	-	-	1	-	5	-	-	غير مبين

جدول (8 تابع): أرباب الأسر الفلسطينية حسب فئات العمر بالسنوات والجنس وباقي أفراد الأسر حسب فئات العمر بالسنوات والعلاقة برب الأسرة

Table (8 Cont.): Heads of Palestinian Households by Age Groups in Years and Sex, and Other Households Members by Age Groups in Years and Relationship to Head of Household

Age and Sex of The Head of Household and Age of Other Household Members	Relationship of other Household Member to Head of Household / علاقة باقي أفراد الأسرة برب الأسرة											أرباب الأسر Heads of Households	عمر وجنس رب الأسرة وعمر باقي أفراد الأسرة
	المجموع Total	غير مبين Not Stated	آخرون Others	أقرباء آخرون Other Relatives	زوجة إبن / ز و ج بنت Son / Daughter in law	حفيد / حفيدة Grand-child	جد / جدة Grand Father / Mother	أخ / أخت Brother / Sister	أب / أم Father / Mother	إبن / بنت Son / Daughter	زوج / زوجة Spouse		
Age of Head of Household 60 - 64 Years	-	-	-	-	-	-	-	-	-	-	-	716	عمر رب الأسرة 60 - 64 سنة
Age of Other Household Members	3616	-	2	28	222	466	3	27	20	2154	694	-	عمر باقي الأفراد
Under 15	835	-	-	6	-	455	-	-	-	374	-	-	أقل من 15
15 - 19	588	-	-	1	46	11	-	-	-	530	-	-	19 - 15
20 - 24	696	-	-	3	94	-	-	2	-	597	-	-	24 - 20
25 - 29	423	-	1	1	53	-	-	3	-	365	-	-	29 - 25
30 - 34	237	-	-	2	21	-	-	1	-	205	8	-	34 - 30
35 - 39	90	-	-	1	5	-	-	3	-	61	20	-	39 - 35
40 - 44	33	-	-	1	-	-	-	-	-	10	22	-	44 - 40
45 - 49	79	-	-	-	1	-	-	4	-	-	74	-	49 - 45
50 - 54	217	-	-	4	-	-	-	5	-	-	208	-	54 - 50
55 - 59	209	-	-	1	-	-	-	2	-	-	206	-	59 - 55
60 - 64	138	-	-	1	-	-	-	1	-	-	136	-	64 - 60
65+	55	-	1	7	-	-	2	6	20	-	19	-	+ 65
Not Stated	16	-	-	-	2	-	1	-	-	12	1	-	غير مبين
Age of Head of Household 65 Years and Over	-	-	-	-	-	-	-	-	-	-	-	1412	عمر رب الأسرة 65 سنة فأكثر
Age of Other Household Members	6017	-	15	87	432	1369	-	30	10	2755	1319	-	عمر باقي الأفراد
Under 15	1645	-	4	27	-	1197	-	-	-	417	-	-	أقل من 15
15 - 19	582	-	1	8	54	107	-	-	-	412	-	-	19 - 15
20 - 24	793	-	2	10	133	49	-	-	-	599	-	-	24 - 20
25 - 29	675	-	1	13	117	13	-	-	-	524	7	-	29 - 25
30 - 34	445	-	-	5	60	2	-	2	-	361	15	-	34 - 30
35 - 39	294	-	1	8	38	-	-	-	-	229	18	-	39 - 35
40 - 44	180	-	1	2	16	1	-	1	-	112	47	-	44 - 40
45 - 49	122	-	-	1	7	-	-	1	-	49	64	-	49 - 45
50 - 54	153	-	2	2	5	-	-	3	-	28	113	-	54 - 50
55 - 59	193	-	-	1	1	-	-	3	-	7	181	-	59 - 55
60 - 64	347	-	-	4	1	-	-	8	-	2	332	-	64 - 60
65+	575	-	3	6	-	-	-	12	10	2	542	-	+ 65
Not Stated	13	-	-	-	-	-	-	-	-	13	-	-	غير مبين

جدول (8 تابع): أرباب الأسر الفلسطينية حسب فئات العمر بالسنوات والجنس وباقي أفراد الأسر حسب فئات العمر بالسنوات والعلاقة برب الأسرة

Table (8 Cont.): Heads of Palestinian Households by Age Groups in Years and Sex, and Other Households Members by Age Groups in Years and Relationship to Head of Household

Age and Sex of The Head of Household and Age of Other Household Members	Relationship of other Household Member to Head of Household / علاقة باقي أفراد الأسرة برب الأسرة											أرباب الأسر Heads of Households	عمر وجنس رب الأسرة وعمر باقي أفراد الأسرة
	المجموع Total	غير مبين Not Stated	آخرون Others	أقرباء آخرون Other Relatives	زوجة إبن / ز و ج بنت Son / Daughter in law	حفيد / حفيدة Grand-child	جد / جدة Grand Father / Mother	أخ / أخت Brother / Sister	أب / أم Father / Mother	إبن / بنت Son / Daughter	زوج / زوجة Spouse		
Age of Head of Household Not Stated	-	-	-	-	-	-	-	-	-	-	-	20	عمر رب الأسرة غير مبين
Age of Other Household Members	129	-	-	15	3	11	-	6	1	74	19	-	عمر باقي الأفراد
Under 15	53	-	-	7	-	11	-	-	-	35	-	-	أقل من 15
15 - 19	3	-	-	-	1	-	-	-	-	2	-	-	19 - 15
20 - 24	5	-	-	1	-	-	-	-	-	3	1	-	24 - 20
25 - 29	4	-	-	-	1	-	-	1	-	2	-	-	29 - 25
30 - 34	6	-	-	1	1	-	-	-	-	1	3	-	34 - 30
35 - 39	1	-	-	-	-	-	-	-	-	-	1	-	39 - 35
40 - 44	-	-	-	-	-	-	-	-	-	-	-	-	44 - 40
45 - 49	1	-	-	-	-	-	-	-	-	-	1	-	49 - 45
50 - 54	-	-	-	-	-	-	-	-	-	-	-	-	54 - 50
55 - 59	1	-	-	-	-	-	-	-	-	-	1	-	59 - 55
60 - 64	-	-	-	-	-	-	-	-	-	-	-	-	64 - 60
65+	-	-	-	-	-	-	-	-	-	-	-	-	+ 65
Not Stated	55	-	-	6	-	-	-	5	1	31	12	-	غير مبين
All Ages	**88740**	**-**	**410**	**1189**	**1521**	**3050**	**69**	**1512**	**1119**	**63119**	**16751**	**17274**	**المجموع لكل الأعمار**
Female Head													**رب الأسرة أنثى**
Age of Head of Household Less Than 25	-	-	-	-	-	-	-	-	-	-	-	40	عمر رب الأسرة أقل من 25 سنة
Age of Other Household Members	109	-	34	11	-	-	1	26	1	33	3	-	عمر باقي الأفراد
Under 15	54	-	-	6	-	-	-	15	-	33	-	-	أقل من 15
15 - 19	28	-	19	-	-	-	-	9	-	-	-	-	19 - 15
20 - 24	21	-	15	3	-	-	-	1	-	-	2	-	24 - 20
25 - 29	1	-	-	-	-	-	-	-	-	-	1	-	29 - 25
30 - 34	-	-	-	-	-	-	-	-	-	-	-	-	34 - 30
35 - 39	-	-	-	-	-	-	-	-	-	-	-	-	39 - 35
40 - 44	1	-	-	1	-	-	-	-	-	-	-	-	44 - 40
45 - 49	1	-	-	1	-	-	-	-	-	-	-	-	49 - 45
50 - 54	1	-	-	-	-	-	-	-	1	-	-	-	54 - 50
55 - 59	-	-	-	-	-	-	-	-	-	-	-	-	59 - 55
60 - 64	-	-	-	-	-	-	-	-	-	-	-	-	64 - 60
65+	2	-	-	-	-	-	1	1	-	-	-	-	+ 65
Not Stated	-	-	-	-	-	-	-	-	-	-	-	-	غير مبين

جدول (8 تابع): أرباب الأسر الفلسطينية حسب فئات العمر بالسنوات والجنس وباقي أفراد الأسر حسب فئات العمر بالسنوات والعلاقة برب الأسرة

Table (8 Cont.): Heads of Palestinian Households by Age Groups in Years and Sex, and Other Households Members by Age Groups in Years and Relationship to Head of Household

Age and Sex of The Head of Household and Age of Other Household Members	Relationship of other Household Member to Head of Household / علاقة باقي أفراد الأسرة برب الأسرة											أرباب الأسر Heads of Households	عمر وجنس رب الأسرة وعمر باقي أفراد الأسرة
	المجموع Total	غير مبين Not Stated	آخرون Others	أقرباء آخرون Other Relatives	زوجة إبن / ز و ج بنت Son / Daughter in law	حفيد / حفيدة Grand-child	جد / جدة Grand Father / Mother	أخ / أخت Brother / Sister	أب / أم Father / Mother	إبن / بنت Son / Daughter	زوج / زوجة Spouse		
Age of Head of Household 25 - 29 Years	-	-	-	-	-	-	-	-	-	-	-	36	عمر رب الأسرة 25 - 29 سنة
Age of Other Household Members	102	-	1	3	-	-	1	7	3	87	-	-	عمر باقي الأفراد
Under 15	88	-	-	1	-	-	-	-	-	87	-	-	أقل من 15
15 - 19	2	-	-	-	-	-	-	2	-	-	-	-	19 - 15
20 - 24	3	-	-	2	-	-	-	1	-	-	-	-	24 - 20
25 - 29	4	-	1	-	-	-	-	3	-	-	-	-	29 - 25
30 - 34	1	-	-	-	-	-	-	1	-	-	-	-	34 - 30
35 - 39	-	-	-	-	-	-	-	-	-	-	-	-	39 - 35
40 - 44	-	-	-	-	-	-	-	-	-	-	-	-	44 - 40
45 - 49	1	-	-	-	-	-	-	-	1	-	-	-	49 - 45
50 - 54	-	-	-	-	-	-	-	-	-	-	-	-	54 - 50
55 - 59	-	-	-	-	-	-	-	-	-	-	-	-	59 - 55
60 - 64	1	-	-	-	-	-	1	-	-	-	-	-	64 - 60
65+	2	-	-	-	-	-	-	-	2	-	-	-	+ 65
Not Stated	-	-	-	-	-	-	-	-	-	-	-	-	غير مبين
Age of Head of Household 30 - 34 Years	-	-	-	-	-	-	-	-	-	-	-	86	عمر رب الأسرة 30 - 34 سنة
Age of Other Household Members	347	-	-	15	-	-	3	11	7	309	2	-	عمر باقي الأفراد
Under 15	293	-	-	6	-	-	-	-	-	287	-	-	أقل من 15
15 - 19	25	-	-	2	-	-	-	1	-	22	-	-	19 - 15
20 - 24	4	-	-	1	-	-	-	3	-	-	-	-	24 - 20
25 - 29	3	-	-	1	-	-	-	2	-	-	-	-	29 - 25
30 - 34	3	-	-	2	-	-	-	1	-	-	-	-	34 - 30
35 - 39	4	-	-	-	-	-	-	2	-	-	2	-	39 - 35
40 - 44	-	-	-	-	-	-	-	-	-	-	-	-	44 - 40
45 - 49	1	-	-	-	-	-	-	1	-	-	-	-	49 - 45
50 - 54	2	-	-	1	-	-	-	-	1	-	-	-	54 - 50
55 - 59	2	-	-	-	-	-	-	1	1	-	-	-	59 - 55
60 - 64	1	-	-	-	-	-	1	-	-	-	-	-	64 - 60
65+	9	-	-	2	-	-	2	-	5	-	-	-	+ 65
Not Stated	-	-	-	-	-	-	-	-	-	-	-	-	غير مبين

جدول (8 تابع): أرباب الأسر الفلسطينية حسب فئات العمر بالسنوات والجنس وباقي أفراد الأسر حسب فئات العمر بالسنوات والعلاقة برب الأسرة

Table (8 Cont.): Heads of Palestinian Households by Age Groups in Years and Sex, and Other Households Members by Age Groups in Years and Relationship to Head of Household

Age and Sex of The Head of Household and Age of Other Household Members	Relationship of other Household Member to Head of Household / علاقة باقي أفراد الأسرة برب الأسرة											أرباب الأسر Heads of Households	عمر وجنس رب الأسرة وعمر باقي أفراد الأسرة
	المجموع Total	غير مبين Not Stated	آخرون Others	أقرباء آخرون Other Relatives	زوجة إبن / ز و ج بنت Son / Daughter in law	حفيد / حفيدة Grand-child	جد / جدة Grand Father / Mother	أخ / أخت Brother / Sister	أب / أم Father / Mother	إبن / بنت Son / Daughter	زوج / زوجة Spouse		
Age of Head of Household 35 - 39 Years	-	-	-	-	-	-	-	-	-	-	-	115	عمر رب الأسرة 35 - 39 سنة
Age of Other Household Members	574	-	1	6	4	4	-	7	6	541	5	-	عمر باقي الأفراد
Under 15	365	-	1	1	-	4	-	-	-	359	-	-	أقل من 15
15 - 19	161	-	-	-	3	-	-	1	-	157	-	-	19 - 15
20 - 24	28	-	-	-	1	-	-	2	-	25	-	-	24 - 20
25 - 29	3	-	-	1	-	-	-	2	-	-	-	-	29 - 25
30 - 34	1	-	-	-	-	-	-	1	-	-	-	-	34 - 30
35 - 39	3	-	-	-	-	-	-	1	-	-	2	-	39 - 35
40 - 44	1	-	-	-	-	-	-	-	-	-	1	-	44 - 40
45 - 49	2	-	-	-	-	-	-	-	-	-	2	-	49 - 45
50 - 54	1	-	-	1	-	-	-	-	-	-	-	-	54 - 50
55 - 59	-	-	-	-	-	-	-	-	-	-	-	-	59 - 55
60 - 64	1	-	-	1	-	-	-	-	-	-	-	-	64 - 60
65+	8	-	-	2	-	-	-	-	6	-	-	-	+ 65
Not Stated	-	-	-	-	-	-	-	-	-	-	-	-	غير مبين
Age of Head of Household 40 - 44 Years	-	-	-	-	-	-	-	-	-	-	-	130	عمر رب الأسرة 40 - 44 سنة
Age of Other Household Members	600	-	-	25	16	10	1	14	6	524	4	-	عمر باقي الأفراد
Under 15	286	-	-	7	-	10	-	7	-	262	-	-	أقل من 15
15 - 19	179	-	-	2	10	-	-	-	-	167	-	-	19 - 15
20 - 24	94	-	-	1	6	-	-	1	-	86	-	-	24 - 20
25 - 29	9	-	-	-	-	-	-	1	-	8	-	-	29 - 25
30 - 34	3	-	-	1	-	-	-	1	-	1	-	-	34 - 30
35 - 39	1	-	-	1	-	-	-	-	-	-	-	-	39 - 35
40 - 44	4	-	-	1	-	-	-	-	-	-	3	-	44 - 40
45 - 49	3	-	-	1	-	-	-	1	-	-	1	-	49 - 45
50 - 54	2	-	-	1	-	-	-	1	-	-	-	-	54 - 50
55 - 59	1	-	-	-	-	-	-	1	-	-	-	-	59 - 55
60 - 64	2	-	-	1	-	-	-	1	-	-	-	-	64 - 60
65+	16	-	-	9	-	-	1	-	6	-	-	-	+ 65
Not Stated	-	-	-	-	-	-	-	-	-	-	-	-	غير مبين

جدول (8 تابع): أرباب الأسر الفلسطينية حسب فئات العمر بالسنوات والجنس وباقي أفراد الأسر حسب فئات العمر بالسنوات والعلاقة برب الأسرة

Table (8 Cont.): Heads of Palestinian Households by Age Groups in Years and Sex, and Other Households Members by Age Groups in Years and Relationship to Head of Household

Age and Sex of The Head of Household and Age of Other Household Members	Relationship of other Household Member to Head of Household / علاقة باقي أفراد الأسرة برب الأسرة											أرباب الأسر Heads of Households	عمر وجنس رب الأسرة وعمر باقي أفراد الأسرة
	المجموع Total	غير مبين Not Stated	آخرون Others	أقرباء آخرون Other Relatives	زوجة إبن / ز و ج بنت Son / Daughter in law	حفيد / حفيدة Grand-child	جد / جدة Grand Father / Mother	أخ / أخت Brother / Sister	أب / أم Father / Mother	إبن / بنت Son / Daughter	زوج / زوجة Spouse		
Age of Head of Household 45 - 49 Years	-	-	-	-	-	-	-	-	-	-	-	159	عمر رب الأسرة 45 - 49 سنة
Age of Other Household Members	618	-	1	20	21	35	2	5	7	525	2	-	عمر باقي الأفراد
Under 15	186	-	-	1	-	35	-	-	-	150	-	-	أقل من 15
15 - 19	164	-	-	2	10	-	-	-	-	152	-	-	19 - 15
20 - 24	163	-	-	4	5	-	-	-	-	154	-	-	24 - 20
25 - 29	71	-	-	2	5	-	-	-	-	64	-	-	29 - 25
30 - 34	7	-	-	2	-	-	-	-	-	5	-	-	34 - 30
35 - 39	3	-	1	-	1	-	-	1	-	-	-	-	39 - 35
40 - 44	2	-	-	1	-	-	-	1	-	-	-	-	44 - 40
45 - 49	2	-	-	1	-	-	-	1	-	-	-	-	49 - 45
50 - 54	3	-	-	-	-	-	-	1	-	-	2	-	54 - 50
55 - 59	-	-	-	-	-	-	-	-	-	-	-	-	59 - 55
60 - 64	-	-	-	-	-	-	-	-	-	-	-	-	64 - 60
65+	17	-	-	7	-	-	2	1	7	-	-	-	+ 65
Not Stated	-	-	-	-	-	-	-	-	-	-	-	-	غير مبين
Age of Head of Household 50 - 54 Years	-	-	-	-	-	-	-	-	-	-	-	193	عمر رب الأسرة 50 - 54 سنة
Age of Other Household Members	726	-	5	13	46	66	1	6	5	584	-	-	عمر باقي الأفراد
Under 15	149	-	-	3	-	66	-	-	-	80	-	-	أقل من 15
15 - 19	184	-	-	-	12	-	-	-	-	172	-	-	19 - 15
20 - 24	221	-	4	-	19	-	-	-	-	198	-	-	24 - 20
25 - 29	110	-	1	3	9	-	-	-	-	97	-	-	29 - 25
30 - 34	38	-	-	-	4	-	-	-	-	34	-	-	34 - 30
35 - 39	6	-	-	-	2	-	-	1	-	3	-	-	39 - 35
40 - 44	-	-	-	-	-	-	-	-	-	-	-	-	44 - 40
45 - 49	3	-	-	1	-	-	-	2	-	-	-	-	49 - 45
50 - 54	1	-	-	-	-	-	-	1	-	-	-	-	54 - 50
55 - 59	2	-	-	1	-	-	-	1	-	-	-	-	59 - 55
60 - 64	1	-	-	-	-	-	-	1	-	-	-	-	64 - 60
65+	9	-	-	3	-	-	1	-	5	-	-	-	+ 65
Not Stated	2	-	-	2	-	-	-	-	-	-	-	-	غير مبين

جدول (8 تابع): أرباب الأسر الفلسطينية حسب فئات العمر بالسنوات والجنس وباقي أفراد الأسر حسب فئات العمر بالسنوات والعلاقة برب الأسرة

Table (8 Cont.): Heads of Palestinian Households by Age Groups in Years and Sex, and Other Households Members by Age Groups in Years and Relationship to Head of Household

Age and Sex of The Head of Household and Age of Other Household Members	Relationship of other Household Member to Head of Household / علاقة باقي أفراد الأسرة برب الأسرة											أرباب الأسر Heads of Households	عمر وجنس رب الأسرة وعمر باقي أفراد الأسرة
	المجموع Total	غير مبين Not Stated	آخرون Others	أقرباء آخرون Other Relatives	زوجة إبن / ز و ج بنت Son / Daughter in law	حفيد / حفيدة Grand-child	جد / جدة Grand Father / Mother	أخ / أخت Brother / Sister	أب / أم Father / Mother	إبن / بنت Son / Daughter	زوج / زوجة Spouse		
Age of Head of Household 55 - 59 Years	-	-	-	-	-	-	-	-	-	-	-	187	عمر رب الأسرة 55 - 59 سنة
Age of Other Household Members	594	-	1	10	48	112	2	9	3	407	2	-	عمر باقي الأفراد
Under 15	124	-	-	1	-	105	-	-	-	18	-	-	أقل من 15
15 - 19	108	-	-	2	9	6	-	-	-	91	-	-	19 - 15
20 - 24	161	-	1	-	21	1	-	-	-	138	-	-	24 - 20
25 - 29	105	-	-	1	14	-	-	-	-	90	-	-	29 - 25
30 - 34	48	-	-	1	2	-	-	-	-	45	-	-	34 - 30
35 - 39	26	-	-	3	1	-	-	-	-	22	-	-	39 - 35
40 - 44	2	-	-	-	-	-	-	-	-	2	-	-	44 - 40
45 - 49	2	-	-	-	-	-	-	2	-	-	-	-	49 - 45
50 - 54	6	-	-	-	1	-	-	4	-	-	1	-	54 - 50
55 - 59	-	-	-	-	-	-	-	-	-	-	-	-	59 - 55
60 - 64	3	-	-	1	-	-	-	1	-	-	1	-	64 - 60
65+	8	-	-	1	-	-	2	2	3	-	-	-	+ 65
Not Stated	1	-	-	-	-	-	-	-	-	1	-	-	غير مبين
Age of Head of Household 60 - 64 Years	-	-	-	-	-	-	-	-	-	-	-	173	عمر رب الأسرة 60 - 64 سنة
Age of Other Household Members	392	-	4	11	38	92	-	4	-	243	-	-	عمر باقي الأفراد
Under 15	82	-	-	-	-	81	-	-	-	1	-	-	أقل من 15
15 - 19	40	-	-	-	6	5	-	-	-	29	-	-	19 - 15
20 - 24	79	-	-	-	15	-	-	-	-	64	-	-	24 - 20
25 - 29	79	-	1	2	13	2	-	-	-	61	-	-	29 - 25
30 - 34	50	-	-	-	3	-	-	-	-	47	-	-	34 - 30
35 - 39	26	-	-	1	-	-	-	-	-	25	-	-	39 - 35
40 - 44	14	-	-	2	-	-	-	-	-	12	-	-	44 - 40
45 - 49	5	-	-	1	1	-	-	-	-	3	-	-	49 - 45
50 - 54	3	-	-	1	-	-	-	2	-	-	-	-	54 - 50
55 - 59	1	-	-	-	-	-	-	1	-	-	-	-	59 - 55
60 - 64	3	-	1	1	-	-	-	1	-	-	-	-	64 - 60
65+	5	-	2	3	-	-	-	-	-	-	-	-	+ 65
Not Stated	5	-	-	-	-	4	-	-	-	1	-	-	غير مبين

جدول (8 تابع): أرباب الأسر الفلسطينية حسب فئات العمر بالسنوات والجنس وباقي أفراد الأسر حسب فئات العمر بالسنوات والعلاقة برب الأسرة

Table (8 Cont.): Heads of Palestinian Households by Age Groups in Years and Sex, and Other Households Members by Age Groups in Years and Relationship to Head of Household

Age and Sex of The Head of Household and Age of Other Household Members	Relationship of other Household Member to Head of Household / علاقة باقي أفراد الأسرة برب الأسرة											أرباب الأسر Heads of Households	عمر وجنس رب الأسرة وعمر باقي أفراد الأسرة
	المجموع Total	غير مبين Not Stated	آخرون Others	أقرباء آخرون Other Relatives	زوجة إبن / زوج بنت Son / Daughter in law	حفيد / حفيدة Grand-child	جد / جدة Grand Father / Mother	أخ / أخت Brother / Sister	أب / أم Father / Mother	إبن / بنت Son / Daughter	زوج / زوجة Spouse		
Age of Head of Household 65 Years and Over	-	-	-	-	-	-	-	-	-	-	-	532	عمر رب الأسرة 65 سنة فأكثر
Age of Other Household Members	861	-	3	20	76	310	-	11	2	437	2	-	عمر باقي الأفراد
Under 15	222	-	-	2	-	216	-	-	-	4	-	-	أقل من 15
15 - 19	57	-	-	1	7	45	-	-	-	4	-	-	19 - 15
20 - 24	78	-	-	-	14	35	-	-	-	29	-	-	24 - 20
25 - 29	109	-	-	2	18	8	-	-	-	81	-	-	29 - 25
30 - 34	114	-	-	2	12	4	-	-	-	96	-	-	34 - 30
35 - 39	82	-	-	1	9	-	-	-	-	72	-	-	39 - 35
40 - 44	68	-	1	-	9	-	-	-	-	58	-	-	44 - 40
45 - 49	45	-	-	-	2	-	-	-	-	43	-	-	49 - 45
50 - 54	34	-	-	1	2	-	-	-	-	31	-	-	54 - 50
55 - 59	18	-	1	2	2	-	-	2	-	11	-	-	59 - 55
60 - 64	12	-	-	1	1	-	-	4	-	6	-	-	64 - 60
65+	20	-	1	8	-	-	-	5	2	2	2	-	+ 65
Not Stated	2	-	-	-	-	2	-	-	-	-	-	-	غير مبين
Age of Head of Household Not Stated	-	-	-	-	-	-	-	-	-	-	-	4	عمر رب الأسرة غير مبين
Age of Other Household Members	19	-	-	-	1	1	-	4	-	13	-	-	عمر باقي الأفراد
Under 15	1	-	-	-	-	1	-	-	-	-	-	-	أقل من 15
15 - 19	1	-	-	-	1	-	-	-	-	-	-	-	19 - 15
20 - 24	3	-	-	-	-	-	-	2	-	1	-	-	24 - 20
25 - 29	-	-	-	-	-	-	-	-	-	-	-	-	29 - 25
30 - 34	-	-	-	-	-	-	-	-	-	-	-	-	34 - 30
35 - 39	-	-	-	-	-	-	-	-	-	-	-	-	39 - 35
40 - 44	-	-	-	-	-	-	-	-	-	-	-	-	44 - 40
45 - 49	-	-	-	-	-	-	-	-	-	-	-	-	49 - 45
50 - 54	-	-	-	-	-	-	-	-	-	-	-	-	54 - 50
55 - 59	-	-	-	-	-	-	-	-	-	-	-	-	59 - 55
60 - 64	-	-	-	-	-	-	-	-	-	-	-	-	64 - 60
65+	-	-	-	-	-	-	-	-	-	-	-	-	+ 65
Not Stated	14	-	-	-	-	-	-	2	-	12	-	-	غير مبين
All Ages	**4942**	**-**	**50**	**134**	**250**	**630**	**11**	**104**	**40**	**3703**	**20**	**1655**	**المجموع لكل الأعمار**

جدول (8 تابع): أرباب الأسر الفلسطينية حسب فئات العمر بالسنوات والجنس وباقي أفراد الأسر حسب فئات العمر بالسنوات والعلاقة برب الأسرة

Table (8 Cont.): Heads of Palestinian Households by Age Groups in Years and Sex, and Other Households Members by Age Groups in Years and Relationship to Head of Household

Age and Sex of The Head of Household and Age of Other Household Members	Relationship of other Household Member to Head of Household / علاقة باقي أفراد الأسرة برب الأسرة											أرباب الأسر Heads of Households	عمر وجنس رب الأسرة وعمر باقي أفراد الأسرة
	المجموع Total	غير مبين Not Stated	آخرون Others	أقرباء آخرون Other Relatives	زوجة إبن / زوج بنت Son / Daughter in law	حفيد / حفيدة Grand-child	جد / جدة Grand Father / Mother	أخ / أخت Brother / Sister	أب / أم Father / Mother	إبن / بنت Son / Daughter	زوج / زوجة Spouse		
Both Sexes													**كلا الجنسين**
Age of Head of Household Less Than 25	-	-	-	-	-	-	-	-	-	-	-	1163	عمر رب الأسرة أقل من 25 سنة
Age of Other Household Members	2702	-	289	93	-	-	11	394	120	911	884	-	عمر باقي الأفراد
Under 15	1072	-	1	37	-	-	-	121	-	911	2	-	أقل من 15
15 - 19	693	-	120	9	-	-	-	150	-	-	414	-	19 - 15
20 - 24	684	-	148	23	-	-	-	81	-	-	432	-	24 - 20
25 - 29	66	-	11	4	-	-	-	20	-	-	31	-	29 - 25
30 - 34	18	-	4	2	-	-	-	8	-	-	4	-	34 - 30
35 - 39	17	-	2	3	-	-	-	5	6	-	1	-	39 - 35
40 - 44	24	-	-	2	-	-	-	1	21	-	-	-	44 - 40
45 - 49	27	-	-	4	-	-	-	3	20	-	-	-	49 - 45
50 - 54	29	-	1	1	-	-	-	2	25	-	-	-	54 - 50
55 - 59	23	-	-	1	-	-	-	1	21	-	-	-	59 - 55
60 - 64	15	-	-	3	-	-	1	-	11	-	-	-	64 - 60
65+	32	-	-	4	-	-	10	2	16	-	-	-	+ 65
Not Stated	2	-	2	-	-	-	-	-	-	-	-	-	غير مبين
Age of Head of Household 25 - 29 Years	-	-	-	-	-	-	-	-	-	-	-	2601	عمر رب الأسرة 25 - 29 سنة
Age of Other Household Members	8464	-	44	184	-	-	12	354	203	5207	2460	-	عمر باقي الأفراد
Under 15	5325	-	8	80	-	-	-	30	-	5207	-	-	أقل من 15
15 - 19	426	-	5	31	-	-	-	64	-	-	326	-	19 - 15
20 - 24	1469	-	18	33	-	-	-	129	-	-	1289	-	24 - 20
25 - 29	861	-	10	11	-	-	-	65	-	-	775	-	29 - 25
30 - 34	109	-	2	9	-	-	-	37	-	-	61	-	34 - 30
35 - 39	27	-	-	3	-	-	-	18	-	-	6	-	39 - 35
40 - 44	11	-	-	1	-	-	-	5	5	-	-	-	44 - 40
45 - 49	20	-	-	2	-	-	-	2	16	-	-	-	49 - 45
50 - 54	38	-	-	-	-	-	1	1	36	-	-	-	54 - 50
55 - 59	37	-	-	1	-	-	-	-	36	-	-	-	59 - 55
60 - 64	41	-	1	4	-	-	1	1	34	-	-	-	64 - 60
65+	95	-	-	9	-	-	10	1	75	-	-	-	+ 65
Not Stated	5	-	-	-	-	-	-	1	1	-	3	-	غير مبين

جدول (8 تابع): أرباب الأسر الفلسطينية حسب فئات العمر بالسنوات والجنس وباقي أفراد الأسر حسب فئات العمر بالسنوات والعلاقة برب الأسرة

Table (8 Cont.): Heads of Palestinian Households by Age Groups in Years and Sex, and Other Households Members by Age Groups in Years and Relationship to Head of Household

Age and Sex of The Head of Household and Age of Other Household Members	Relationship of other Household Member to Head of Household / علاقة باقي أفراد الأسرة برب الأسرة											أرباب الأسر Heads of Households	عمر وجنس رب الأسرة وعمر باقي أفراد الأسرة
	المجموع Total	غير مبين Not Stated	آخرون Others	أقرباء آخرون Other Relatives	زوجة إبن / ز و ج بنت Son / Daughter in law	حفيد / حفيدة Grand-child	جد / جدة Grand Father / Mother	أخ / أخت Brother / Sister	أب / أم Father / Mother	إبن / بنت Son / Daughter	زوج / زوجة Spouse		
Age of Head of Household 30 - 34 Years	-	-	-	-	-	-	-	-	-	-	-	3102	عمر رب الأسرة 30 - 34 سنة
Age of Other Household Members	14217	-	38	284	2	-	16	316	213	10366	2982	-	عمر باقي الأفراد
Under 15	10474	-	5	161	-	-	-	19	-	10289	-	-	أقل من 15
15 - 19	189	-	6	25	1	-	-	30	-	71	56	-	19 - 15
20 - 24	776	-	13	34	1	-	-	71	-	-	657	-	24 - 20
25 - 29	1527	-	8	26	-	-	-	95	-	-	1398	-	29 - 25
30 - 34	851	-	2	8	-	-	-	49	-	-	792	-	34 - 30
35 - 39	105	-	-	3	-	-	-	29	-	-	73	-	39 - 35
40 - 44	18	-	-	2	-	-	-	11	-	-	5	-	44 - 40
45 - 49	13	-	-	-	-	-	-	6	6	-	1	-	49 - 45
50 - 54	32	-	-	6	-	-	-	2	24	-	-	-	54 - 50
55 - 59	28	-	-	5	-	-	-	1	22	-	-	-	59 - 55
60 - 64	56	-	-	4	-	-	1	-	51	-	-	-	64 - 60
65+	139	-	2	10	-	-	15	3	109	-	-	-	+ 65
Not Stated	9	-	2	-	-	-	-	-	1	6	-	-	غير مبين
Age of Head of Household 35 - 39 Years	-	-	-	-	-	-	-	-	-	-	-	2717	عمر رب الأسرة 35 - 39 سنة
Age of Other Household Members	15818	-	23	170	16	6	10	170	203	12614	2606	-	عمر باقي الأفراد
Under 15	11513	-	3	72	-	6	-	5	-	11427	-	-	أقل من 15
15 - 19	1170	-	1	22	11	-	-	12	-	1122	2	-	19 - 15
20 - 24	210	-	3	14	4	-	-	27	-	65	97	-	24 - 20
25 - 29	654	-	4	23	1	-	-	37	-	-	589	-	29 - 25
30 - 34	1239	-	2	6	-	-	-	39	-	-	1192	-	34 - 30
35 - 39	695	-	3	4	-	-	-	23	-	-	665	-	39 - 35
40 - 44	68	-	2	2	-	-	-	9	-	-	55	-	44 - 40
45 - 49	20	-	2	2	-	-	-	11	-	-	5	-	49 - 45
50 - 54	15	-	2	5	-	-	-	6	2	-	-	-	54 - 50
55 - 59	26	-	-	4	-	-	-	-	22	-	-	-	59 - 55
60 - 64	36	-	1	6	-	-	1	-	28	-	-	-	64 - 60
65+	169	-	-	10	-	-	9	1	149	-	-	-	+ 65
Not Stated	3	-	-	-	-	-	-	-	2	-	1	-	غير مبين

جدول (8 تابع): أرباب الأسر الفلسطينية حسب فئات العمر بالسنوات والجنس وباقي أفراد الأسر حسب فئات العمر بالسنوات والعلاقة برب الأسرة

Table (8 Cont.): Heads of Palestinian Households by Age Groups in Years and Sex, and Other Households Members by Age Groups in Years and Relationship to Head of Household

Age and Sex of The Head of Household and Age of Other Household Members	Relationship of other Household Member to Head of Household / علاقة باقي أفراد الأسرة برب الأسرة											أرباب الأسر Heads of Households	عمر وجنس رب الأسرة وعمر باقي أفراد الأسرة
	المجموع Total	غير مبين Not Stated	آخرون Others	أقرباء آخرون Other Relatives	زوجة إبن / ز و ج بنت Son / Daughter in law	حفيد / حفيدة Grand-child	جد / جدة Grand Father / Mother	أخ / أخت Brother / Sister	أب / أم Father / Mother	إبن / بنت Son / Daughter	زوج / زوجة Spouse		
Age of Head of Household 40 - 44 Years	-	-	-	-	-	-	-	-	-	-	-	2205	عمر رب الأسرة 40 - 44 سنة
Age of Other Household Members	14719	-	18	152	108	73	10	116	152	12002	2088	-	عمر باقي الأفراد
Under 15	8673	-	3	40	1	73	-	8	-	8548	-	-	أقل من 15
15 - 19	2834	-	5	20	55	-	-	4	-	2746	4	-	19 - 15
20 - 24	777	-	8	21	47	-	-	8	-	678	15	-	24 - 20
25 - 29	155	-	1	14	4	-	-	20	-	17	99	-	29 - 25
30 - 34	518	-	-	7	1	-	-	20	-	1	489	-	34 - 30
35 - 39	947	-	-	1	-	-	-	19	-	-	927	-	39 - 35
40 - 44	496	-	-	2	-	-	-	8	-	-	486	-	44 - 40
45 - 49	78	-	1	6	-	-	-	13	-	-	58	-	49 - 45
50 - 54	25	-	-	6	-	-	-	9	1	-	9	-	54 - 50
55 - 59	17	-	-	4	-	-	-	5	7	-	1	-	59 - 55
60 - 64	30	-	-	5	-	-	-	2	23	-	-	-	64 - 60
65+	157	-	-	26	-	-	10	-	121	-	-	-	+ 65
Not Stated	12	-	-	-	-	-	-	-	-	12	-	-	غير مبين
Age of Head of Household 45 - 49 Years	-	-	-	-	-	-	-	-	-	-	-	1743	عمر رب الأسرة 45 - 49 سنة
Age of Other Household Members	11487	-	15	126	238	248	9	72	121	9083	1575	-	عمر باقي الأفراد
Under 15	4942	-	5	26	3	248	-	-	-	4660	-	-	أقل من 15
15 - 19	2730	-	1	15	96	-	-	1	-	2616	1	-	19 - 15
20 - 24	1626	-	4	18	116	-	-	5	-	1480	3	-	24 - 20
25 - 29	353	-	1	17	21	-	-	1	-	289	24	-	29 - 25
30 - 34	138	-	-	12	1	-	-	7	-	13	105	-	34 - 30
35 - 39	430	-	1	3	1	-	-	12	-	-	413	-	39 - 35
40 - 44	673	-	1	6	-	-	-	8	-	-	658	-	44 - 40
45 - 49	322	-	1	2	-	-	-	11	-	-	308	-	49 - 45
50 - 54	73	-	-	-	-	-	-	16	-	-	57	-	54 - 50
55 - 59	13	-	-	3	-	-	-	5	-	-	5	-	59 - 55
60 - 64	17	-	1	5	-	-	-	2	9	-	-	-	64 - 60
65+	144	-	-	19	-	-	9	4	112	-	-	-	+ 65
Not Stated	26	-	-	-	-	-	-	-	-	25	1	-	غير مبين

جدول (8 تابع): أرباب الأسر الفلسطينية حسب فئات العمر بالسنوات والجنس وباقي أفراد الأسر حسب فئات العمر بالسنوات والعلاقة برب الأسرة

Table (8 Cont.): Heads of Palestinian Households by Age Groups in Years and Sex, and Other Households Members by Age Groups in Years and Relationship to Head of Household

Age and Sex of The Head of Household and Age of Other Household Members	Relationship of other Household Member to Head of Household / علاقة باقي أفراد الأسرة برب الأسرة											أرباب الأسر Heads of Households	عمر وجنس رب الأسرة وعمر باقي أفراد الأسرة
	المجموع Total	غير مبين Not Stated	آخرون Others	أقرباء آخرون Other Relatives	زوجة إبن / زوج بنت Son / Daughter in law	حفيد / حفيدة Grand-child	جد / جدة Grand Father / Mother	أخ / أخت Brother / Sister	أب / أم Father / Mother	إبن / بنت Son / Daughter	زوج / زوجة Spouse		
Age of Head of Household 50 - 54 Years	-	-	-	-	-	-	-	-	-	-	-	1503	عمر رب الأسرة 50 - 54 سنة
Age of Other Household Members	9491	-	6	94	340	494	4	70	83	7099	1301	-	عمر باقي الأفراد
Under 15	3153	-	-	30	1	494	-	-	-	2628	-	-	أقل من 15
15 - 19	2216	-	-	10	107	-	-	-	-	2099	-	-	19 - 15
20 - 24	1770	-	5	14	154	-	-	2	-	1592	3	-	24 - 20
25 - 29	759	-	1	7	66	-	-	1	-	670	14	-	29 - 25
30 - 34	158	-	-	7	8	-	-	4	-	105	34	-	34 - 30
35 - 39	135	-	-	1	3	-	-	11	-	5	115	-	39 - 35
40 - 44	369	-	-	1	-	-	-	11	-	-	357	-	44 - 40
45 - 49	482	-	-	1	-	-	-	8	-	-	473	-	49 - 45
50 - 54	283	-	-	1	-	-	-	9	-	-	273	-	54 - 50
55 - 59	44	-	-	2	-	-	-	10	-	-	32	-	59 - 55
60 - 64	12	-	-	2	-	-	-	8	2	-	-	-	64 - 60
65+	107	-	-	16	-	-	4	6	81	-	-	-	+ 65
Not Stated	3	-	-	2	1	-	-	-	-	-	-	-	غير مبين
Age of Head of Household 55 - 59 Years	-	-	-	-	-	-	-	-	-	-	-	1038	عمر رب الأسرة 55 - 59 سنة
Age of Other Household Members	5750	-	3	59	295	610	5	42	31	3864	841	-	عمر باقي الأفراد
Under 15	1570	-	1	15	-	593	-	-	-	961	-	-	أقل من 15
15 - 19	1149	-	-	6	57	15	-	1	-	1069	1	-	19 - 15
20 - 24	1166	-	1	4	150	1	-	-	-	1010	-	-	24 - 20
25 - 29	637	-	1	4	61	1	-	1	-	568	1	-	29 - 25
30 - 34	242	-	-	3	22	-	-	1	-	200	16	-	34 - 30
35 - 39	91	-	-	5	4	-	-	1	-	48	33	-	39 - 35
40 - 44	94	-	-	5	-	-	-	3	-	2	84	-	44 - 40
45 - 49	222	-	-	3	-	-	-	4	-	-	215	-	49 - 45
50 - 54	338	-	-	2	1	-	-	9	-	-	326	-	54 - 50
55 - 59	154	-	-	1	-	-	-	6	-	-	147	-	59 - 55
60 - 64	22	-	-	2	-	-	-	6	-	-	14	-	64 - 60
65+	58	-	-	9	-	-	5	9	31	-	4	-	+ 65
Not Stated	7	-	-	-	-	-	-	1	-	6	-	-	غير مبين

جدول (8 تابع): أرباب الأسر الفلسطينية حسب فئات العمر بالسنوات والجنس وباقي أفراد الأسر حسب فئات العمر بالسنوات والعلاقة برب الأسرة

Table (8 Cont.): Heads of Palestinian Households by Age Groups in Years and Sex, and Other Households Members by Age Groups in Years and Relationship to Head of Household

Age and Sex of The Head of Household and Age of Other Household Members	Relationship of other Household Member to Head of Household / علاقة باقي أفراد الأسرة برب الأسرة											أرباب الأسر Heads of Households	عمر وجنس رب الأسرة وعمر باقي أفراد الأسرة
	المجموع Total	غير مبين Not Stated	آخرون Others	أقرباء آخرون Other Relatives	زوجة إبن / زوج بنت Son / Daughter in law	حفيد / حفيدة Grand-child	جد / جدة Grand Father / Mother	أخ / أخت Brother / Sister	أب / أم Father / Mother	إبن / بنت Son / Daughter	زوج / زوجة Spouse		
Age of Head of Household 60 - 64 Years	-	-	-	-	-	-	-	-	-	-	-	889	عمر رب الأسرة 60 - 64 سنة
Age of Other Household Members	4008	-	6	39	260	558	3	31	20	2397	694	-	عمر باقي الأفراد
Under 15	917	-	-	6	-	536	-	-	-	375	-	-	أقل من 15
15 - 19	628	-	-	1	52	16	-	-	-	559	-	-	19 - 15
20 - 24	775	-	-	3	109	-	-	2	-	661	-	-	24 - 20
25 - 29	502	-	2	3	66	2	-	3	-	426	-	-	29 - 25
30 - 34	287	-	-	2	24	-	-	1	-	252	8	-	34 - 30
35 - 39	116	-	-	2	5	-	-	3	-	86	20	-	39 - 35
40 - 44	47	-	-	3	-	-	-	-	-	22	22	-	44 - 40
45 - 49	84	-	-	1	2	-	-	4	-	3	74	-	49 - 45
50 - 54	220	-	-	5	-	-	-	7	-	-	208	-	54 - 50
55 - 59	210	-	-	1	-	-	-	3	-	-	206	-	59 - 55
60 - 64	141	-	1	2	-	-	-	2	-	-	136	-	64 - 60
65+	60	-	3	10	-	-	2	6	20	-	19	-	+ 65
Not Stated	21	-	-	-	2	4	1	-	-	13	1	-	غير مبين
Age of Head of Household 65 Years and Over	-	-	-	-	-	-	-	-	-	-	-	1944	عمر رب الأسرة 65 سنة فأكثر
Age of Other Household Members	6878	-	18	107	508	1679	-	41	12	3192	1321	-	عمر باقي الأفراد
Under 15	1867	-	4	29	-	1413	-	-	-	421	-	-	أقل من 15
15 - 19	639	-	1	9	61	152	-	-	-	416	-	-	19 - 15
20 - 24	871	-	2	10	147	84	-	-	-	628	-	-	24 - 20
25 - 29	784	-	1	15	135	21	-	-	-	605	7	-	29 - 25
30 - 34	559	-	-	7	72	6	-	2	-	457	15	-	34 - 30
35 - 39	376	-	1	9	47	-	-	-	-	301	18	-	39 - 35
40 - 44	248	-	2	2	25	1	-	1	-	170	47	-	44 - 40
45 - 49	167	-	-	1	9	-	-	1	-	92	64	-	49 - 45
50 - 54	187	-	2	3	7	-	-	3	-	59	113	-	54 - 50
55 - 59	211	-	1	3	3	-	-	5	-	18	181	-	59 - 55
60 - 64	359	-	-	5	2	-	-	12	-	8	332	-	64 - 60
65+	595	-	4	14	-	-	-	17	12	4	544	-	+ 65
Not Stated	15	-	-	-	-	2	-	-	-	13	-	-	غير مبين

جدول (8 تابع): أرباب الأسر الفلسطينية حسب فئات العمر بالسنوات والجنس وباقي أفراد الأسر حسب فئات العمر بالسنوات والعلاقة برب الأسرة

Table (8 Cont.): Heads of Palestinian Households by Age Groups in Years and Sex, and Other Households Members by Age Groups in Years and Relationship to Head of Household

Age and Sex of The Head of Household and Age of Other Household Members	Relationship of other Household Member to Head of Household / علاقة باقي أفراد الأسرة برب الأسرة											أرباب الأسر Heads of Households	عمر وجنس رب الأسرة وعمر باقي أفراد الأسرة
	المجموع Total	غير مبين Not Stated	آخرون Others	أقرباء آخرون Other Relatives	زوجة إبن / زوج بنت Son / Daughter in law	حفيد / حفيدة Grand-child	جد / جدة Grand Father / Mother	أخ / أخت Brother / Sister	أب / أم Father / Mother	إبن / بنت Son / Daughter	زوج / زوجة Spouse		
Age of Head of Household Not Stated	-	-	-	-	-	-	-	-	-	-	-	24	عمر رب الأسرة غير مبين
Age of Other Household Members	148	-	-	15	4	12	-	10	1	87	19	-	عمر باقي الأفراد
Under 15	54	-	-	7	-	12	-	-	-	35	-	-	أقل من 15
15 - 19	4	-	-	-	2	-	-	-	-	2	-	-	19 - 15
20 - 24	8	-	-	1	-	-	-	2	-	4	1	-	24 - 20
25 - 29	4	-	-	-	1	-	-	1	-	2	-	-	29 - 25
30 - 34	6	-	-	1	1	-	-	-	-	1	3	-	34 - 30
35 - 39	1	-	-	-	-	-	-	-	-	-	1	-	39 - 35
40 - 44	-	-	-	-	-	-	-	-	-	-	-	-	44 - 40
45 - 49	1	-	-	-	-	-	-	-	-	-	1	-	49 - 45
50 - 54	-	-	-	-	-	-	-	-	-	-	-	-	54 - 50
55 - 59	1	-	-	-	-	-	-	-	-	-	1	-	59 - 55
60 - 64	-	-	-	-	-	-	-	-	-	-	-	-	64 - 60
65+	-	-	-	-	-	-	-	-	-	-	-	-	+ 65
Not Stated	69	-	-	6	-	-	-	7	1	43	12	-	غير مبين
All Ages	**93682**	**-**	**460**	**1323**	**1771**	**3680**	**80**	**1616**	**1159**	**66822**	**16771**	**18929**	**المجموع لكل الأعمار**

جدول 9: الأسر الفلسطينية والسكان في أسر حسب حجم الاسرة وعدد الأعضاء الذين أعمارهم تقل عن 15 سنة ونوع التجمع

Table 9: Palestinian Households and Population in Household by Household Size, Number of Members Under 15 Years and Type of Locality (Urban, حضر)

Household Size	المجموع Total		الأسر والسكان في الأسر مع عدد الأعضاء تحت سن 15 سنة Households and Population in Households with Number of Members Under 15 Years												حجم الأسرة
			+ 5		4		3		2		1		0		
	سكان Population	أسر Households	سكان Population	أسر Households	سكان Population	أسر Households	سكان Population	أسر Households	سكان Population	أسر Households	سكان Population	أسر Households	سكان Population	أسر Households	
1	232	232	-	-	-	-	-	-	-	-	-	-	232	232	1
2	1768	884	-	-	-	-	-	-	-	-	28	14	1740	870	2
3	2352	784	-	-	-	-	-	-	30	10	1395	465	927	309	3
4	4056	1014	-	-	-	-	44	11	2716	679	392	98	904	226	4
5	5895	1179	-	-	30	6	3705	741	470	94	670	134	1020	204	5
6	7194	1199	48	8	4056	676	732	122	810	135	876	146	672	112	6
7	6783	969	2835	405	819	117	1001	143	910	130	665	95	553	79	7
8	5424	678	2104	263	920	115	800	100	920	115	464	58	216	27	8
9	3906	434	1782	198	738	82	486	54	423	47	315	35	162	18	9
10	2810	281	1320	132	580	58	410	41	340	34	140	14	20	2	10
11+	4350	349	2915	228	567	47	471	40	248	21	92	8	57	5	+11
Total	**44770**	**8003**	**11004**	**1234**	**7710**	**1101**	**7649**	**1252**	**6867**	**1265**	**5037**	**1067**	**6503**	**2084**	**المجموع**

جدول (9 تابع): الأسر الفلسطينية والسكان في أسر حسب حجم الاسرة وعدد الأعضاء الذين أعمارهم تقل عن 15 سنة ونوع التجمع

Table (9 Cont.): Palestinian Households and Population in Household by Household Size, Number of Members Under 15 Years and Type of Locality

(Rural, ريف)

Household Size	المجموع Total		الأسر والسكان في الأسر مع عدد الأعضاء تحت سن 15 سنة Households and Population in Households with Number of Members Under 15 Years												حجم الأسرة
			+ 5		4		3		2		1		0		
	سكان Population	أسر Households	سكان Population	أسر Households	سكان Population	أسر Households	سكان Population	أسر Households	سكان Population	أسر Households	سكان Population	أسر Households	سكان Population	أسر Households	
1	326	326	-	-	-	-	-	-	-	-	1	1	325	325	1
2	1756	878	-	-	-	-	-	-	-	-	34	17	1722	861	2
3	2697	899	-	-	-	-	-	-	45	15	1713	571	939	313	3
4	4204	1051	-	-	-	-	68	17	2776	694	368	92	992	248	4
5	6265	1253	-	-	95	19	4065	813	500	100	680	136	925	185	5
6	7440	1240	120	20	4410	735	768	128	750	125	714	119	678	113	6
7	7672	1096	3570	510	1085	155	980	140	903	129	644	92	490	70	7
8	7296	912	3496	437	1168	146	960	120	800	100	512	64	360	45	8
9	6246	694	3177	353	1080	120	864	96	711	79	288	32	126	14	9
10	5090	509	2940	294	830	83	670	67	430	43	150	15	70	7	10
11+	12132	942	9160	695	1426	116	856	73	453	39	163	13	74	6	+11
Total	**61124**	**9800**	**22463**	**2309**	**10094**	**1374**	**9231**	**1454**	**7368**	**1324**	**5267**	**1152**	**6701**	**2187**	**المجموع**

جدول (9 تابع): الأسر الفلسطينية والسكان في أسر حسب حجم الاسرة وعدد الأعضاء الذين أعمارهم تقل عن 15 سنة ونوع التجمع

Table (9 Cont.): Palestinian Households and Population in Household by Household Size, Number of Members Under 15 Years and Type of Locality (Camps, مخيمات)

Household Size	المجموع Total		الأسر والسكان في الأسر مع عدد الأعضاء تحت سن 15 سنة Households and Population in Households with Number of Members Under 15 Years												حجم الأسرة
			+ 5		4		3		2		1		0		
	سكان Population	أسر Households	سكان Population	أسر Households	سكان Population	أسر Households	سكان Population	أسر Households	سكان Population	أسر Households	سكان Population	أسر Households	سكان Population	أسر Households	
1	43	43	-	-	-	-	-	-	-	-	-	-	43	43	1
2	218	109	-	-	-	-	-	-	-	-	6	3	212	106	2
3	303	101	-	-	-	-	-	-	-	-	195	65	108	36	3
4	492	123	-	-	-	-	-	-	316	79	36	9	140	35	4
5	755	151	-	-	5	1	520	104	45	9	50	10	135	27	5
6	894	149	12	2	534	89	108	18	90	15	84	14	66	11	6
7	868	124	483	69	70	10	91	13	105	15	84	12	35	5	7
8	840	105	424	53	112	14	104	13	96	12	72	9	32	4	8
9	765	85	324	36	189	21	63	7	126	14	54	6	9	1	9
10	550	55	410	41	70	7	20	2	30	3	-	-	20	2	10
11+	989	81	803	66	109	9	40	3	26	2	-	-	11	1	+11
Total	**6717**	**1126**	**2456**	**267**	**1089**	**151**	**946**	**160**	**834**	**149**	**581**	**128**	**811**	**271**	**المجموع**

جدول (9 تابع): الأسر الفلسطينية والسكان في أسر حسب حجم الاسرة وعدد الأعضاء الذين أعمارهم تقل عن 15 سنة ونوع التجمع

Table (9 Cont.): Palestinian Households and Population in Household by Household Size, Number of Members Under 15 Years and Type of Locality

(Total, المجموع)

Household Size	المجموع Total		الأسر والسكان في الأسر مع عدد الأعضاء تحت سن 15 سنة Households and Population in Households with Number of Members Under 15 Years												حجم الأسرة
			+ 5		4		3		2		1		0		
	سكان Population	أسر Households	سكان Population	أسر Households	سكان Population	أسر Households	سكان Population	أسر Households	سكان Population	أسر Households	سكان Population	أسر Households	سكان Population	أسر Households	
1	601	601	-	-	-	-	-	-	-	-	1	1	600	600	1
2	3742	1871	-	-	-	-	-	-	-	-	68	34	3674	1837	2
3	5352	1784	-	-	-	-	-	-	75	25	3303	1101	1974	658	3
4	8752	2188	-	-	-	-	112	28	5808	1452	796	199	2036	509	4
5	12915	2583	-	-	130	26	8290	1658	1015	203	1400	280	2080	416	5
6	15528	2588	180	30	9000	1500	1608	268	1650	275	1674	279	1416	236	6
7	15323	2189	6888	984	1974	282	2072	296	1918	274	1393	199	1078	154	7
8	13560	1695	6024	753	2200	275	1864	233	1816	227	1048	131	608	76	8
9	10917	1213	5283	587	2007	223	1413	157	1260	140	657	73	297	33	9
10	8450	845	4670	467	1480	148	1100	110	800	80	290	29	110	11	10
11+	17471	1372	12878	989	2102	172	1367	116	727	62	255	21	142	12	+11
Total	**112611**	**18929**	**35923**	**3810**	**18893**	**2626**	**17826**	**2866**	**15069**	**2738**	**10885**	**2347**	**14015**	**4542**	**المجموع**

جدول 10: الأسر الفلسطينية والسكان حسب الجنس ونوع الأسرة وعدد الأفراد الذين أعمارهم 60 سنة فأكثر وحجم الأسرة ونوع التجمع

Table 10: Palestinian Households and Population by Sex, Household Type, Number of Persons 60 Years and Over, Household Size and Type of Locality

(Urban, حضر)

Sex	Household Type	Number of Persons 60 Years and Over	Household Size											عدد الأعضاء الذين أعمارهم 60 سنة فأكثر	نوع الأسرة	الجنس
			+11	10	9	8	7	6	5	4	3	2	1	حجم الأسرة		
Male	One Person	0	-	-	-	-	-	-	-	-	-	-	73	0	شخص واحد	ذكور
		1	-	-	-	-	-	-	-	-	-	-	24	1		
	Nuclear	0	128	166	297	514	767	1007	971	808	544	514	-	0	نووية	
		1	1	6	13	10	33	45	71	91	106	208	-	1		
		2	1	-	-	-	3	1	-	-	-	-	-	2		
		3+	1	1	2	1	-	-	1	1	-	-	-	+3		
	Extended	0	169	77	79	105	114	97	76	71	62	37	-	0	ممتدة	
		1	42	27	40	44	41	35	40	21	22	5	-	1		
		2	2	1	1	1	1	1	-	1	1	-	-	2		
		3+	-	-	1	-	-	1	-	-	-	-	-	+3		
	Composite	0	4	3	1	3	9	11	13	13	19	27	-	0	مركبة	
		1	1	-	-	-	-	-	2	-	-	-	-	1		
		2	-	-	-	-	-	-	-	-	-	-	-	2		
		3+	-	-	-	-	-	-	-	-	-	-	-	+3		
Female	One Person	0	-	-	-	-	-	-	-	-	-	-	37	0	شخص واحد	إناث
		1	-	-	-	-	-	-	-	-	-	-	98	1		
	Nuclear	0	129	172	308	519	787	1040	1020	862	583	595	-	0	نووية	
		1	-	-	4	3	13	12	25	40	79	185	-	1		
		2	-	-	-	-	1	1	1	-	2	2	-	2		
		3+	2	1	-	3	2	-	-	-	-	-	-	+3		
	Extended	0	148	67	77	88	101	82	57	49	42	17	-	0	ممتدة	
		1	60	38	43	61	54	51	56	41	42	32	-	1		
		2	4	-	-	1	1	-	2	2	5	3	-	2		
		3+	1	-	1	-	-	-	-	1	-	-	-	+3		
	Composite	0	3	1	1	1	2	2	2	5	4	5	-	0	مركبة	
		1	2	2	-	-	1	-	-	-	-	1	-	1		
		2	-	-	-	-	-	-	-	-	-	-	-	2		
		3+	-	-	-	-	-	-	-	-	-	-	-	+3		
Both Sexes	One Person	0	-	-	-	-	-	-	-	-	-	-	110	0	شخص واحد	كلا الجنسين
		1	-	-	-	-	-	-	-	-	-	-	122	1		
	Nuclear	0	128	166	297	513	764	1007	970	807	539	519	-	0	نووية	
		1	1	6	11	6	26	33	54	60	69	141	-	1		
		2	-	-	2	3	10	11	21	35	57	128	-	2		
		3+	2	1	2	3	3	2	1	1	2	-	-	+3		
	Extended	0	127	54	57	66	78	66	46	40	40	27	-	0	ممتدة	
		1	60	36	42	59	58	46	42	40	36	31	-	1		
		2	22	14	20	25	19	21	29	14	14	6	-	2		
		3+	4	1	2	-	1	1	-	1	4	-	-	+3		
	Composite	0	3	1	1	3	9	12	14	16	23	31	-	0	مركبة	
		1	1	2	-	-	1	-	2	-	-	1	-	1		
		2	1	-	-	-	-	-	-	-	-	-	-	2		
		3+	-	-	-	-	-	-	-	-	-	-	-	+3		

جدول (10 تابع): الأسر الفلسطينية والسكان حسب الجنس ونوع الأسرة وعدد الأفراد الذين أعمارهم 60 سنة فأكثر وحجم الأسرة ونوع التجمع

Table (10 Cont.): Palestinian Households and Population by Sex, Household Type, Number of Persons 60 Years and Over, Household Size and Type of Locality

(Rural, ريف)

Sex	Household Type	Number of Persons 60 Years and Over	Household Size +11	10	9	8	7	6	5	4	3	2	1	عدد الأعضاء الذين أعمارهم 60 سنة فأكثر	نوع الأسرة	الجنس
													حجم الأسرة			
Male	One Person	0	-	-	-	-	-	-	-	-	-	-	84	0	شخص واحد	ذكور
		1	-	-	-	-	-	-	-	-	-	-	24	1		
	Nuclear	0	306	297	435	624	796	1002	1004	820	611	547	-	0	نووية	
		1	12	8	19	36	47	60	63	85	124	185	-	1		
		2	-	-	-	-	-	-	-	-	-	-	-	2		
		3+	-	-	-	2	1	1	1	-	-	-	-	+3		
	Extended	0	447	141	173	173	186	126	130	87	94	41	-	0	ممتدة	
		1	160	60	63	67	61	45	45	35	23	3	-	1		
		2	6	2	1	-	1	-	-	2	1	1	-	2		
		3+	-	1	-	-	-	-	-	-	-	-	-	+3		
	Composite	0	6	-	3	6	4	3	4	7	9	6	-	0	مركبة	
		1	4	-	-	3	-	2	-	-	1	-	-	1		
		2	1	-	-	-	-	-	-	1	1	-	-	2		
		3+	-	-	-	-	-	-	-	-	-	-	-	+3		
Female	One Person	0	-	-	-	-	-	-	-	-	-	-	54	0	شخص واحد	إناث
		1	-	-	-	-	-	-	-	-	-	-	164	1		
	Nuclear	0	316	303	450	653	832	1039	1049	856	653	601	-	0	نووية	
		1	2	2	4	9	10	24	22	59	98	197	-	1		
		2	-	-	-	-	1	1	-	1	3	1	-	2		
		3+	-	-	-	1	1	-	-	-	-	-	-	+3		
	Extended	0	392	115	131	141	131	76	105	63	64	20	-	0	ممتدة	
		1	209	85	104	93	113	94	67	59	55	30	-	1		
		2	10	1	2	4	4	1	3	4	6	4	-	2		
		3+	2	3	-	2	-	-	1	-	1	-	-	+3		
	Composite	0	2	-	2	6	4	3	1	-	2	1	-	0	مركبة	
		1	8	-	-	-	-	-	-	3	-	1	-	1		
		2	-	-	1	1	-	-	-	-	1	1	-	2		
		3+	-	-	-	1	-	-	-	-	-	-	-	+3		
Both Sexes	One Person	0	-	-	-	-	-	-	-	-	-	-	138	0	شخص واحد	كلا الجنسين
		1	-	-	-	-	-	-	-	-	-	-	188	1		
	Nuclear	0	306	296	434	625	795	996	1002	819	604	548	-	0	نووية	
		1	10	8	17	27	38	49	54	51	79	134	-	1		
		2	2	1	3	9	9	17	15	46	73	125	-	2		
		3+	-	-	-	2	2	2	1	1	1	-	-	+3		
	Extended	0	322	89	101	107	102	61	86	52	60	27	-	0	ممتدة	
		1	184	76	100	99	110	80	64	47	50	31	-	1		
		2	102	35	35	28	34	29	24	22	18	6	-	2		
		3+	5	4	1	6	2	1	3	5	3	-	-	+3		
	Composite	0	3	-	2	5	4	3	4	5	9	5	-	0	مركبة	
		1	3	-	-	2	-	2	-	2	-	1	-	1		
		2	4	-	1	-	-	-	-	-	1	1	-	2		
		3+	1	-	-	2	-	-	-	1	1	-	-	+3		

جدول (10 تابع): الأسر الفلسطينية والسكان حسب الجنس ونوع الأسرة وعدد الأفراد الذين أعمارهم 60 سنة فأكثر وحجم الأسرة ونوع التجمع

Table (10 Cont.): Palestinian Households and Population by Sex, Household Type, Number of Persons 60 Years and Over, Household Size and Type of Locality

(Camps, مخيمات)

Sex	Household Type	Number of Persons 60 Years and Over	Household Size +11	10	9	8	7	6	5	4	3	2	1	عدد الأعضاء الذين أعمارهم 60 سنة فأكثر	نوع الأسرة	الجنس
			حجم الأسرة													
Male	One Person	0	-	-	-	-	-	-	-	-	-	-	7	0	شخص واحد	ذكور
		1	-	-	-	-	-	-	-	-	-	-	3	1		
	Nuclear	0	49	39	56	80	97	110	122	94	74	59	-	0	نووية	
		1	-	2	1	2	7	12	13	15	11	32	-	1		
		2	-	-	1	-	-	-	-	-	-	-	-	2		
		3+	-	-	-	-	-	-	-	-	-	-	-	+3		
	Extended	0	27	10	16	15	12	25	11	8	8	4	-	0	ممتدة	
		1	4	3	11	6	8	1	4	4	3	-	-	1		
		2	-	-	-	-	-	1	-	1	1	-	-	2		
		3+	-	-	-	1	-	-	-	-	-	-	-	+3		
	Composite	0	1	1	-	-	-	-	-	-	2	1	-	0	مركبة	
		1	-	-	-	1	-	-	-	-	-	-	-	1		
		2	-	-	-	-	-	-	-	-	-	-	-	2		
		3+	-	-	-	-	-	-	-	-	-	-	-	+3		
Female	One Person	0	-	-	-	-	-	-	-	-	-	-	7	0	شخص واحد	إناث
		1	-	-	-	-	-	-	-	-	-	-	26	1		
	Nuclear	0	49	41	56	82	103	120	124	101	76	66	-	0	نووية	
		1	-	-	2	-	1	2	11	9	10	35	-	1		
		2	-	-	-	-	-	-	-	-	-	-	-	2		
		3+	-	-	-	-	-	-	-	-	-	-	-	+3		
	Extended	0	18	5	15	10	11	11	10	7	9	-	-	0	ممتدة	
		1	12	8	12	11	9	16	6	6	3	1	-	1		
		2	1	-	-	1	-	-	-	-	-	1	-	2		
		3+	-	-	-	-	-	-	-	-	-	-	-	+3		
	Composite	0	1	-	-	-	-	-	-	-	1	-	-	0	مركبة	
		1	-	-	-	1	-	-	-	-	-	-	-	1		
		2	-	-	-	-	-	-	-	-	-	-	-	2		
		3+	-	-	-	-	-	-	-	-	-	-	-	+3		
Both Sexes	One Person	0	-	-	-	-	-	-	-	-	-	-	14	0	شخص واحد	كلا الجنسين
		1	-	-	-	-	-	-	-	-	-	-	29	1		
	Nuclear	0	49	39	56	80	97	110	121	93	71	59	-	0	نووية	
		1	-	2	-	2	6	10	4	10	9	21	-	1		
		2	-	-	1	-	1	2	10	7	6	23	-	2		
		3+	-	-	1	-	-	-	-	-	-	-	-	+3		
	Extended	0	17	3	11	8	8	11	8	6	8	3	-	0	ممتدة	
		1	11	9	9	9	7	14	6	3	2	1	-	1		
		2	2	1	7	4	5	1	2	3	3	1	-	2		
		3+	1	-	-	1	-	1	-	1	-	-	-	+3		
	Composite	0	1	1	-	-	-	-	-	-	2	1	-	0	مركبة	
		1	-	-	-	-	-	-	-	-	-	-	-	1		
		2	-	-	-	1	-	-	-	-	-	-	-	2		
		3+	-	-	-	-	-	-	-	-	-	-	-	+3		

جدول (10 تابع): الأسر الفلسطينية والسكان حسب الجنس ونوع الأسرة وعدد الأفراد الذين أعمارهم 60 سنة فأكثر وحجم الأسرة ونوع التجمع

Table (10 Cont.): Palestinian Households and Population by Sex, Household Type, Number of Persons 60 Years and Over, Household Size and Type of Locality

(Total, المجموع)

Sex	Household Type	Number of Persons 60 Years and Over	Household Size +11	10	9	8	7	6	5	4	3	2	1	عدد الأعضاء الذين أعمارهم 60 سنة فأكثر	نوع الأسرة	الجنس
													حجم الأسرة			
Male	One Person	0	-	-	-	-	-	-	-	-	-	-	164	0	شخص واحد	ذكور
		1	-	-	-	-	-	-	-	-	-	-	51	1		
	Nuclear	0	483	502	788	1218	1660	2119	2097	1722	1229	1120	-	0	نووية	
		1	13	16	33	48	87	117	147	191	241	425	-	1		
		2	1	-	1	-	3	1	-	-	-	-	-	2		
		3+	1	1	2	3	1	1	2	1	-	-	-	+3		
	Extended	0	643	228	268	293	312	248	217	166	164	82	-	0	ممتدة	
		1	206	90	114	117	110	81	89	60	48	8	-	1		
		2	8	3	2	1	2	2	-	4	3	1	-	2		
		3+	-	1	1	1	-	1	-	-	-	-	-	+3		
	Composite	0	11	4	4	9	13	14	17	20	30	34	-	0	مركبة	
		1	5	-	-	4	-	2	2	-	1	-	-	1		
		2	1	-	-	-	-	-	-	1	1	-	-	2		
		3+	-	-	-	-	-	-	-	-	-	-	-	+3		
Female	One Person	0	-	-	-	-	-	-	-	-	-	-	98	0	شخص واحد	إناث
		1	-	-	-	-	-	-	-	-	-	-	288	1		
	Nuclear	0	494	516	814	1254	1722	2199	2193	1819	1312	1262	-	0	نووية	
		1	2	2	10	12	24	38	58	108	187	417	-	1		
		2	-	-	-	-	2	2	1	1	5	3	-	2		
		3+	2	1	-	4	3	-	-	-	-	-	-	+3		
	Extended	0	558	187	223	239	243	169	172	119	115	37	-	0	ممتدة	
		1	281	131	159	165	176	161	129	106	100	63	-	1		
		2	15	1	2	6	5	1	5	6	11	8	-	2		
		3+	3	3	1	2	-	-	1	1	1	-	-	+3		
	Composite	0	6	1	3	7	6	5	3	5	7	6	-	0	مركبة	
		1	10	2	-	1	1	-	-	3	-	2	-	1		
		2	-	-	1	1	-	-	-	-	1	1	-	2		
		3+	-	-	-	1	-	-	-	-	-	-	-	+3		
Both Sexes	One Person	0	-	-	-	-	-	-	-	-	-	-	262	0	شخص واحد	كلا الجنسين
		1	-	-	-	-	-	-	-	-	-	-	339	1		
	Nuclear	0	483	501	787	1218	1656	2113	2093	1719	1214	1126	-	0	نووية	
		1	11	16	28	35	70	92	112	121	157	296	-	1		
		2	2	1	6	12	20	30	46	88	136	276	-	2		
		3+	2	1	3	5	5	4	2	2	3	-	-	+3		
	Extended	0	466	146	169	181	188	138	140	98	108	57	-	0	ممتدة	
		1	255	121	151	167	175	140	112	90	88	63	-	1		
		2	126	50	62	57	58	51	55	39	35	13	-	2		
		3+	10	5	3	7	3	3	3	7	7	-	-	+3		
	Composite	0	7	2	3	8	13	15	18	21	34	37	-	0	مركبة	
		1	4	2	-	2	1	2	2	2	-	2	-	1		
		2	5	-	1	1	-	-	-	-	1	1	-	2		
		3+	1	-	-	2	-	-	-	1	1	-	-	+3		

جدول 11: السكان حسب فئات العمر بالسنوات والجنس والجنسية

Table 11: Population by Age Groups in Years, Sex and Nationality

Age Groups	Sex	Total	Nationality				الجنسية		
		المجموع	غير مبين	أخرى	عرب آخرون	أردنيون	فلسطينيون		
			Not Stated	Others	Other Arabs	Jordanians	Palestinians	الجنس	فئات العمر
0 - 4	Male	9723	-	9	-	2	9712	ذكور	4 - 0
	Female	9191	-	4	-	1	9186	إناث	
	Both Sexes	18914	-	13	-	3	18898	كلا الجنسين	
5 - 9	Male	8690	-	7	-	1	8682	ذكور	9 - 5
	Female	8203	2	6	1	1	8193	إناث	
	Both Sexes	16893	2	13	1	2	16875	كلا الجنسين	
10 - 14	Male	7272	-	9	-	2	7261	ذكور	14 - 10
	Female	6871	-	5	-	-	6866	إناث	
	Both Sexes	14143	-	14	-	2	14127	كلا الجنسين	
15 - 19	Male	7087	-	8	-	1	7078	ذكور	19 - 15
	Female	6244	-	12	-	4	6228	إناث	
	Both Sexes	13331	-	20	-	5	13306	كلا الجنسين	
20 - 24	Male	5896	-	4	-	8	5884	ذكور	24 - 20
	Female	5390	-	13	4	11	5362	إناث	
	Both Sexes	11286	-	17	4	19	11246	كلا الجنسين	
25 - 29	Male	4590	-	7	1	9	4573	ذكور	29 - 25
	Female	4353	-	23	-	5	4325	إناث	
	Both Sexes	8943	-	30	1	14	8898	كلا الجنسين	
30 - 34	Male	3687	-	9	-	1	3677	ذكور	34 - 30
	Female	3575	-	15	1	2	3557	إناث	
	Both Sexes	7262	-	24	1	3	7234	كلا الجنسين	
35 - 39	Male	2842	1	7	1	3	2830	ذكور	39 - 35
	Female	2843	1	12	1	1	2828	إناث	
	Both Sexes	5685	2	19	2	4	5658	كلا الجنسين	
40 - 44	Male	2190	-	9	-	-	2181	ذكور	44 - 40
	Female	2090	1	14	3	-	2072	إناث	
	Both Sexes	4280	1	23	3	-	4253	كلا الجنسين	
45 - 49	Male	1652	-	5	-	-	1647	ذكور	49 - 45
	Female	1542	1	13	-	1	1527	إناث	
	Both Sexes	3194	1	18	-	1	3174	كلا الجنسين	

جدول (11 تابع): السكان حسب فئات العمر بالسنوات والجنس والجنسية

Table (11 Cont.): Population by Age Groups in Years, Sex and Nationality

			Nationality				الجنسية		
		المجموع	غير مبين	أخرى	عرب آخرون	أردنيون	فلسطينيون		
Age Groups	Sex	Total	Not Stated	Others	Other Arabs	Jordanians	Palestinians	الجنس	فئات العمر
50 - 54	Male	1363	-	5	-	-	1358	ذكور	54 - 50
	Female	1390	-	5	1	1	1383	إناث	
	Both Sexes	2753	-	10	1	1	2741	كلا الجنسين	
55 - 59	Male	885	-	2	-	2	881	ذكور	59 - 55
	Female	926	-	4	-	-	922	إناث	
	Both Sexes	1811	-	6	-	2	1803	كلا الجنسين	
60 - 64	Male	753	-	3	-	-	750	ذكور	64 - 60
	Female	870	-	1	-	1	868	إناث	
	Both Sexes	1623	-	4	-	1	1618	كلا الجنسين	
65 - 69	Male	571	-	3	-	-	568	ذكور	69 - 65
	Female	764	3	3	-	-	758	إناث	
	Both Sexes	1335	3	6	-	-	1326	كلا الجنسين	
70 - 74	Male	444	-	-	-	-	444	ذكور	74 - 70
	Female	541	4	-	-	-	537	إناث	
	Both Sexes	985	4	-	-	-	981	كلا الجنسين	
75 - 79	Male	277	-	1	-	-	276	ذكور	79 - 75
	Female	304	6	-	-	-	298	إناث	
	Both Sexes	581	6	1	-	-	574	كلا الجنسين	
80 - 84	Male	144	-	1	-	-	143	ذكور	84 - 80
	Female	164	2	1	-	-	161	إناث	
	Both Sexes	308	2	2	-	-	304	كلا الجنسين	
85 +	Male	164	-	-	-	-	164	ذكور	85 +
	Female	185	1	3	-	-	181	إناث	
	Both Sexes	349	1	3	-	-	345	كلا الجنسين	
Not Stated	Male	98	-	4	-	-	94	ذكور	غير مبين
	Female	122	14	6	-	-	102	إناث	
	Both Sexes	220	14	10	-	-	196	كلا الجنسين	
Total	**Male**	**58328**	**1**	**93**	**2**	**29**	**58203**	**ذكور**	**المجموع**
	Female	**55568**	**35**	**140**	**11**	**28**	**55354**	**إناث**	
	Both Sexes	**113896**	**36**	**233**	**13**	**57**	**113557**	**كلا الجنسين**	

جدول 12: جملة السكان حسب آحاد العمر بالسنوات والجنس ونوع التجمع السكاني

Table 12: Population by Single Years of Age, Sex and Type of Locality

Age (in Years)	Total المجموع			Camps مخيمات			Rural ريف			Urban حضر			العمر بالسنوات
	كلا الجنسين Both Sexes	إناث Female	ذكور Male	كلا الجنسين Both Sexes	إناث Female	ذكور Male	كلا الجنسين Both Sexes	إناث Female	ذكور Male	كلا الجنسين Both Sexes	إناث Female	ذكور Male	
less than 1 Year	**3602**	**1792**	**1810**	**235**	**113**	**122**	**2016**	**1008**	**1008**	**1351**	**671**	**680**	**أقل من سنة**
1	3827	1874	1953	244	122	122	2210	1069	1141	1373	683	690	1
2	3883	1883	2000	239	110	129	2149	1071	1078	1495	702	793	2
3	3809	1803	2006	272	130	142	2161	1010	1151	1376	663	713	3
4	3793	1839	1954	241	107	134	2115	1057	1058	1437	675	762	4
1 - 4	**15312**	**7399**	**7913**	**996**	**469**	**527**	**8635**	**4207**	**4428**	**5681**	**2723**	**2958**	**4 - 1**
5	3705	1820	1885	242	118	124	2016	991	1025	1447	711	736	5
6	3510	1696	1814	225	108	117	1982	945	1037	1303	643	660	6
7	3467	1683	1784	217	112	105	1917	952	965	1333	619	714	7
8	3312	1624	1688	214	108	106	1832	936	896	1266	580	686	8
9	2899	1380	1519	167	76	91	1624	784	840	1108	520	588	9
5 - 9	**16893**	**8203**	**8690**	**1065**	**522**	**543**	**9371**	**4608**	**4763**	**6457**	**3073**	**3384**	**9 - 5**
10	2974	1407	1567	179	87	92	1606	774	832	1189	546	643	10
11	2762	1341	1421	174	88	86	1503	759	744	1085	494	591	11
12	2783	1340	1443	149	73	76	1498	721	777	1136	546	590	12
13	2833	1413	1420	151	70	81	1550	804	746	1132	539	593	13
14	2791	1370	1421	155	80	75	1518	768	750	1118	522	596	14
10 - 14	**14143**	**6871**	**7272**	**808**	**398**	**410**	**7675**	**3826**	**3849**	**5660**	**2647**	**3013**	**14 - 10**
15	2787	1334	1453	145	72	73	1527	748	779	1115	514	601	15
16	2670	1242	1428	152	70	82	1502	676	826	1016	496	520	16
17	2645	1173	1472	149	75	74	1472	630	842	1024	468	556	17
18	2740	1326	1414	146	65	81	1434	672	762	1160	589	571	18
19	2489	1169	1320	130	63	67	1305	629	676	1054	477	577	19
15 - 19	**13331**	**6244**	**7087**	**722**	**345**	**377**	**7240**	**3355**	**3885**	**5369**	**2544**	**2825**	**19 - 15**

جدول (12 تابع): جملة السكان حسب آحاد العمر بالسنوات والجنس ونوع التجمع السكاني

Table (12 Cont.): Population by Single Years of Age, Sex and Type of Locality

Age (in Years)	Total المجموع			Camps مخيمات			Rural ريف			Urban حضر			العمر بالسنوات
	كلا الجنسين Both Sexes	إناث Female	ذكور Male	كلا الجنسين Both Sexes	إناث Female	ذكور Male	كلا الجنسين Both Sexes	إناث Female	ذكور Male	كلا الجنسين Both Sexes	إناث Female	ذكور Male	
20	2451	1130	1321	144	65	79	1296	610	686	1011	455	556	20
21	2317	1086	1231	150	70	80	1163	565	598	1004	451	553	21
22	2285	1126	1159	128	64	64	1219	612	607	938	450	488	22
23	2154	1024	1130	130	58	72	1159	565	594	865	401	464	23
24	2079	1024	1055	125	62	63	1130	563	567	824	399	425	24
20 - 24	**11286**	**5390**	**5896**	**677**	**319**	**358**	**5967**	**2915**	**3052**	**4642**	**2156**	**2486**	**24 - 20**
25	2045	1004	1041	121	56	65	1066	523	543	858	425	433	25
26	1859	907	952	105	56	49	984	474	510	770	377	393	26
27	1777	861	916	123	61	62	970	486	484	684	314	370	27
28	1732	837	895	91	43	48	958	446	512	683	348	335	28
29	1530	744	786	98	54	44	809	382	427	623	308	315	29
25 - 29	**8943**	**4353**	**4590**	**538**	**270**	**268**	**4787**	**2311**	**2476**	**3618**	**1772**	**1846**	**29 - 25**
30	1602	762	840	96	42	54	872	419	453	634	301	333	30
31	1496	716	780	92	48	44	806	395	411	598	273	325	31
32	1496	756	740	102	45	57	809	405	404	585	306	279	32
33	1381	704	677	65	21	44	727	372	355	589	311	278	33
34	1287	637	650	72	28	44	646	335	311	569	274	295	34
30 - 34	**7262**	**3575**	**3687**	**427**	**184**	**243**	**3860**	**1926**	**1934**	**2975**	**1465**	**1510**	**34 - 30**
35	1367	677	690	72	28	44	704	371	333	591	278	313	35
36	1132	551	581	70	30	40	606	299	307	456	222	234	36
37	1170	588	582	64	32	32	611	327	284	495	229	266	37
38	1038	549	489	57	32	25	550	290	260	431	227	204	38
39	978	478	500	52	32	20	483	232	251	443	214	229	39
35 - 39	**5685**	**2843**	**2842**	**315**	**154**	**161**	**2954**	**1519**	**1435**	**2416**	**1170**	**1246**	**39 - 35**

جدول (12 تابع): جملة السكان حسب آحاد العمر بالسنوات والجنس ونوع التجمع السكاني

Table (12 Cont.): Population by Single Years of Age, Sex and Type of Locality

Age (in Years)	Total المجموع			Camps مخيمات			Rural ريف			Urban حضر			العمر بالسنوات
	كلا الجنسين Both Sexes	إناث Female	ذكور Male	كلا الجنسين Both Sexes	إناث Female	ذكور Male	كلا الجنسين Both Sexes	إناث Female	ذكور Male	كلا الجنسين Both Sexes	إناث Female	ذكور Male	
40	1041	496	545	57	31	26	560	262	298	424	203	221	40
41	819	395	424	59	31	28	407	190	217	353	174	179	41
42	910	445	465	42	18	24	467	231	236	401	196	205	42
43	808	400	408	43	19	24	426	220	206	339	161	178	43
44	702	354	348	44	20	24	329	160	169	329	174	155	44
40 - 44	**4280**	**2090**	**2190**	**245**	**119**	**126**	**2189**	**1063**	**1126**	**1846**	**908**	**938**	**44 - 40**
45	746	366	380	36	17	19	367	171	196	343	178	165	45
46	658	310	348	28	12	16	340	159	181	290	139	151	46
47	626	316	310	39	18	21	297	167	130	290	131	159	47
48	518	253	265	12	5	7	260	130	130	246	118	128	48
49	646	297	349	33	13	20	309	146	163	304	138	166	49
45 - 49	**3194**	**1542**	**1652**	**148**	**65**	**83**	**1573**	**773**	**800**	**1473**	**704**	**769**	**49 - 45**
50	828	471	357	33	24	9	440	251	189	355	196	159	50
51	517	231	286	15	8	7	256	125	131	246	98	148	51
52	542	256	286	30	23	7	252	125	127	260	108	152	52
53	460	229	231	18	9	9	241	115	126	201	105	96	53
54	406	203	203	15	7	8	212	105	107	179	91	88	54
50 - 54	**2753**	**1390**	**1363**	**111**	**71**	**40**	**1401**	**721**	**680**	**1241**	**598**	**643**	**54 - 50**
55	579	323	256	36	24	12	311	181	130	232	118	114	55
56	272	111	161	14	7	7	137	58	79	121	46	75	56
57	390	199	191	18	13	5	211	111	100	161	75	86	57
58	301	162	139	14	10	4	176	100	76	111	52	59	58
59	269	131	138	7	2	5	142	78	64	120	51	69	59
55 - 59	**1811**	**926**	**885**	**89**	**56**	**33**	**977**	**528**	**449**	**745**	**342**	**403**	**59 - 55**

جدول (12 تابع): جملة السكان حسب آحاد العمر بالسنوات والجنس ونوع التجمع السكاني

Table (12 Cont.): Population by Single Years of Age, Sex and Type of Locality

Age (in Years)	Total المجموع			Camps مخيمات			Rural ريف			Urban حضر			العمر بالسنوات
	كلا الجنسين Both Sexes	إناث Female	ذكور Male	كلا الجنسين Both Sexes	إناث Female	ذكور Male	كلا الجنسين Both Sexes	إناث Female	ذكور Male	كلا الجنسين Both Sexes	إناث Female	ذكور Male	
60	598	361	237	41	25	16	335	219	116	222	117	105	60
61	291	131	160	15	6	9	134	70	64	142	55	87	61
62	302	165	137	18	9	9	160	91	69	124	65	59	62
63	211	103	108	11	4	7	113	67	46	87	32	55	63
64	221	110	111	11	3	8	112	55	57	98	52	46	64
60 - 64	**1623**	**870**	**753**	**96**	**47**	**49**	**854**	**502**	**352**	**673**	**321**	**352**	**64 - 60**
65	519	338	181	38	30	8	306	196	110	175	112	63	65
66	196	109	87	18	11	7	117	64	53	61	34	27	66
67	259	143	116	17	10	7	155	90	65	87	43	44	67
68	183	85	98	4	1	3	104	54	50	75	30	45	68
69	178	89	89	7	4	3	99	52	47	72	33	39	69
65 - 69	**1335**	**764**	**571**	**84**	**56**	**28**	**781**	**456**	**325**	**470**	**252**	**218**	**69 - 65**
70	478	282	196	33	20	13	279	164	115	166	98	68	70
71	120	53	67	9	5	4	49	20	29	62	28	34	71
72	171	90	81	8	6	2	88	44	44	75	40	35	72
73	106	52	54	9	4	5	49	24	25	48	24	24	73
74	110	64	46	7	5	2	62	36	26	41	23	18	74
70 - 74	**985**	**541**	**444**	**66**	**40**	**26**	**527**	**288**	**239**	**392**	**213**	**179**	**74 - 70**
75	276	150	126	23	14	9	144	80	64	109	56	53	75
76	54	23	31	5	2	3	29	11	18	20	10	10	76
77	116	66	50	6	3	3	77	43	34	33	20	13	77
78	60	27	33	5	2	3	37	18	19	18	7	11	78
79	75	38	37	6	2	4	39	22	17	30	14	16	79
75 - 79	**581**	**304**	**277**	**45**	**23**	**22**	**326**	**174**	**152**	**210**	**107**	**103**	**79 - 75**

جدول (12 تابع): جملة السكان حسب آحاد العمر بالسنوات والجنس ونوع التجمع السكاني

Table (12 Cont.): Population by Single Years of Age, Sex and Type of Locality

Age (in Years)	Total المجموع			Camps مخيمات			Rural ريف			Urban حضر			العمر بالسنوات
	كلا الجنسين Both Sexes	إناث Female	ذكور Male	كلا الجنسين Both Sexes	إناث Female	ذكور Male	كلا الجنسين Both Sexes	إناث Female	ذكور Male	كلا الجنسين Both Sexes	إناث Female	ذكور Male	
80	172	99	73	10	5	5	112	67	45	50	27	23	80
81	38	15	23	3	2	1	18	6	12	17	7	10	81
82	38	15	23	2	-	2	27	10	17	9	5	4	82
83	25	17	8	1	-	1	14	9	5	10	8	2	83
84	35	18	17	3	1	2	18	8	10	14	9	5	84
80 - 84	**308**	**164**	**144**	**19**	**8**	**11**	**189**	**100**	**89**	**100**	**56**	**44**	**84 - 80**
85	89	48	41	9	6	3	54	28	26	26	14	12	85
86	23	7	16	3	-	3	14	6	8	6	1	5	86
87	51	29	22	-	-	-	39	24	15	12	5	7	87
88	17	12	5	2	1	1	8	6	2	7	5	2	88
89	14	10	4	-	-	-	12	8	4	2	2	-	89
85 - 89	**194**	**106**	**88**	**14**	**7**	**7**	**127**	**72**	**55**	**53**	**27**	**26**	**89 - 85**
90	55	25	30	1	-	1	40	17	23	14	8	6	90
91	11	4	7	-	-	-	9	4	5	2	-	2	91
92	11	6	5	2	1	1	4	3	1	5	2	3	92
93	7	4	3	1	-	1	4	2	2	2	2	-	93
94	6	3	3	-	-	-	3	-	3	3	3	-	94
90 - 94	**90**	**42**	**48**	**4**	**1**	**3**	**60**	**26**	**34**	**26**	**15**	**11**	**94 - 90**
95 +	65	37	28	3	1	2	40	23	17	22	13	9	+ 95
Not Stated	220	122	98	10	4	6	76	44	32	134	74	60	غير مبين
Total	**113896**	**55568**	**58328**	**6717**	**3272**	**3445**	**61625**	**30445**	**31180**	**45554**	**21851**	**23703**	**المجموع**

جدول 13: السكان الفلسطينيون حسب التجمع السكاني والجنس وفئات العمر بالسنوات

Table 13: Palestinian Population by Locality, Sex and Age Groups in Years

Locality	Sex	المجموع Total	Age Groups in Years: غير مبين Not Stated	+ 65	+ 95	94 - 90	89 - 85	84 - 80	79 - 75	74 - 70	69 - 65	64 - 15	64 - 60	59 - 55	54 - 50	49 - 45	44 - 40	39 - 35	34 - 30	29 - 25	24 - 20	19 - 15	14 - 0	14 - 10	9 - 5	4 - 0	الجنس	التجمع السكاني
			فئات العمر بالسنوات																									
Al Ka'abina (Tajammu' Badawi)	M	347	-	13	-	2	2	1	2	3	3	155	4	4	-	8	11	12	20	34	33	29	179	33	57	89	ذ	الكَعابنه (تَجَمُّع بَدَوي)
	F	366	-	19	1	-	-	2	2	6	8	178	4	5	7	5	10	12	20	34	35	46	169	37	47	85	إ	
	T	713	-	32	1	2	2	3	4	9	11	333	8	9	7	13	21	24	40	68	68	75	348	70	104	174	م	
Abu Dis	M	4749	17	148	3	4	4	9	22	52	54	2821	62	69	129	169	198	234	294	391	645	630	1763	535	568	660	ذ	ابو ديس
	F	4188	10	179	3	2	8	16	27	57	66	2401	77	66	130	119	195	229	266	341	453	525	1598	464	524	610	إ	
	T	8937	27	327	6	6	12	25	49	109	120	5222	139	135	259	288	393	463	560	732	1098	1155	3361	999	1092	1270	م	
Al Judeira	M	784	2	23	-	1	1	3	6	4	8	411	9	10	18	13	28	33	47	50	101	102	348	88	111	149	ذ	الجُدَيْرَة
	F	786	-	23	1	-	1	1	4	7	9	395	6	13	21	13	21	41	49	44	86	101	368	109	127	132	إ	
	T	1570	2	46	1	1	2	4	10	11	17	806	15	23	39	26	49	74	96	94	187	203	716	197	238	281	م	
Al Jib	M	1730	2	58	2	3	3	4	8	15	23	887	24	21	45	45	48	70	96	146	183	209	783	235	240	308	ذ	الجِيْب
	F	1706	3	77	1	2	3	5	11	26	29	868	26	35	47	47	55	70	109	120	166	193	758	207	241	310	إ	
	T	3436	5	135	3	5	6	9	19	41	52	1755	50	56	92	92	103	140	205	266	349	402	1541	442	481	618	م	
Ar Ram & Dahiyat al Bareed	M	9740	16	237	6	3	12	15	47	72	82	5329	152	194	293	345	409	517	651	740	955	1073	4158	1192	1436	1530	ذ	الرّام وضَاحيَة البَريد
	F	9159	23	224	7	6	4	15	31	70	91	5121	127	147	253	330	387	503	642	748	932	1052	3791	1160	1260	1371	إ	
	T	18899	39	461	13	9	16	30	78	142	173	10450	279	341	546	675	796	1020	1293	1488	1887	2125	7949	2352	2696	2901	م	
Az Za'ayyem	M	951	-	9	-	-	-	1	1	5	2	502	9	17	22	36	33	48	62	73	99	103	440	117	158	165	ذ	الزْعَيِّمْ
	F	850	1	6	-	-	-	-	3	1	2	444	10	4	18	21	34	50	47	77	87	96	399	115	131	153	إ	
	T	1801	1	15	-	-	-	1	4	6	4	946	19	21	40	57	67	98	109	150	186	199	839	232	289	318	م	
As Sawahira ash Sharqiya	M	1949	3	63	1	2	3	5	10	19	23	1052	23	41	44	53	65	90	113	189	215	219	831	212	301	318	ذ	السَواحرَة الشَرقيَّة
	F	1912	3	71	1	-	4	6	10	16	34	1000	47	33	41	59	55	93	130	150	193	199	838	225	289	324	إ	
	T	3861	6	134	2	2	7	11	20	35	57	2052	70	74	85	112	120	183	243	339	408	418	1669	437	590	642	م	
Ash Sheikh Sa'd	M	893	2	24	1	1	2	-	6	4	10	471	8	14	20	24	38	44	58	58	100	107	396	127	130	139	ذ	الشَيْخ سَعْد
	F	890	2	26	1	-	-	1	7	5	12	480	17	12	16	22	29	58	60	80	79	107	382	113	140	129	إ	
	T	1783	4	50	2	1	2	1	13	9	22	951	25	26	36	46	67	102	118	138	179	214	778	240	270	268	م	
Al 'Eizariya	M	6718	23	147	-	2	5	15	24	39	62	3600	108	112	174	204	262	373	425	509	613	820	2948	943	989	1016	ذ	العيْزَرِيَّة
	F	6089	25	186	3	5	11	16	23	60	68	3236	84	97	162	194	245	322	420	500	546	666	2642	730	921	991	إ	
	T	12807	48	333	3	7	16	31	47	99	130	6836	192	209	336	398	507	695	845	1009	1159	1486	5590	1673	1910	2007	م	
Al Qubeiba	M	769	-	23	-	1	3	1	2	4	12	421	6	17	19	25	28	45	51	69	62	99	325	91	116	118	ذ	القُبَيْبَة
	F	747	1	53	1	3	8	9	8	11	13	406	20	13	17	22	29	44	58	52	67	84	287	86	95	106	إ	
	T	1516	1	76	1	4	11	10	10	15	25	827	26	30	36	47	57	89	109	121	129	183	612	177	211	224	م	
An Nabi Samwil	M	93	-	2	-	-	1	-	1	-	-	50	1	1	4	1	4	5	6	8	11	9	41	9	14	18	ذ	النَبي صَمُوئيل
	F	68	-	6	-	-	-	-	2	3	1	40	-	1	3	2	3	2	5	12	5	7	22	7	8	7	إ	
	T	161	-	8	-	-	1	-	3	3	1	90	1	2	7	3	7	7	11	20	16	16	63	16	22	25	م	
Biddu	M	2422	1	55	-	2	5	5	10	16	17	1217	28	26	45	47	65	115	134	194	267	296	1149	337	385	427	ذ	بِدُّو
	F	2282	-	75	-	2	3	6	20	22	22	1138	31	28	50	52	71	108	127	167	211	293	1069	291	360	418	إ	
	T	4704	1	130	-	4	8	11	30	38	39	2355	59	54	95	99	136	223	261	361	478	589	2218	628	745	845	م	
Beit Ijza	M	266	-	5	-	1	-	-	2	1	1	125	2	5	4	5	7	9	16	21	31	25	136	33	51	52	ذ	بيت إجْزَا
	F	231	-	4	-	-	1	1	-	-	2	116	1	6	5	5	5	10	15	19	28	22	111	30	22	59	إ	
	T	497	-	9	-	1	1	1	2	1	3	241	3	11	9	10	12	19	31	40	59	47	247	63	73	111	م	
Beit Iksa	M	583	-	27	1	-	1	4	2	8	11	317	10	12	12	12	29	28	46	62	46	60	239	54	77	108	ذ	بيت إكسَا
	F	579	-	47	2	2	5	2	7	12	17	311	13	16	19	15	23	31	33	42	52	67	221	54	79	88	إ	
	T	1162	-	74	3	2	6	6	9	20	28	628	23	28	31	27	52	59	79	104	98	127	460	108	156	196	م	
Beit Hanina al Balad	M	526	-	16	2	-	3	1	4	3	3	277	10	13	6	17	20	22	28	29	61	71	233	72	71	90	ذ	بيت حَنينَا البَلَد
	F	499	-	27	-	-	1	1	6	6	13	233	13	10	17	9	24	19	30	27	37	47	239	69	83	87	إ	
	T	1025	-	43	2	-	4	2	10	9	16	510	23	23	23	26	44	41	58	56	98	118	472	141	154	177	م	
Beit Duqqu	M	590	-	20	-	-	1	1	2	5	11	306	7	3	9	14	23	37	34	57	51	71	264	77	84	103	ذ	بيت دُقُّو
	F	587	-	35	-	1	2	2	9	8	13	289	7	14	13	10	21	34	35	43	50	62	263	84	97	82	إ	
	T	1177	-	55	-	1	3	3	11	13	24	595	14	17	22	24	44	71	69	100	101	133	527	161	181	185	م	

جدول (13 تابع): السكان الفلسطينيون حسب التجمع السكاني والجنس وفئات العمر بالسنوات

Table (13 Cont.): Palestinian Population by Locality, Sex and Age Groups in Years

Locality	Sex	المجموع Total	Age Groups in Years: غير مبين Not Stated	+ 65	+ 95	94 - 90	89 - 85	84 - 80	79 - 75	74 - 70	69 - 65	64 - 15	64 - 60	59 - 55	54 - 50	49 - 45	44 - 40	39 - 35	34 - 30	29 - 25	24 - 20	19 - 15	14 - 0	14 - 10	9 - 5	4 - 0	الجنس	التجمع السكاني
																							فئات العمر بالسنوات					
Beit Surik	M	1431	-	36	1	1	1	7	2	8	16	726	9	11	23	36	49	66	88	114	148	182	669	187	236	246	ذ	بيت سُوريك
	F	1396	-	59	3	2	1	3	9	17	24	632	21	17	23	34	54	53	76	89	127	138	705	189	230	286	إ	
	T	2827	-	95	4	3	2	10	11	25	40	1358	30	28	46	70	103	119	164	203	275	320	1374	376	466	532	م	
Beit 'Anan	M	1600	-	81	1	7	6	6	15	20	26	855	20	13	30	31	67	71	106	133	174	210	664	203	243	218	ذ	بيت عَنّان
	F	1554	-	82	-	4	4	9	13	23	29	830	32	30	39	40	55	87	102	115	135	195	642	197	221	224	إ	
	T	3154	-	163	1	11	10	15	28	43	55	1685	52	43	69	71	122	158	208	248	309	405	1306	400	464	442	م	
Bir Nabala	M	2271	4	70	-	4	6	5	12	21	22	1211	36	27	50	76	92	121	154	201	178	276	986	242	335	409	ذ	بير نَبَالا
	F	2228	5	61	-	-	4	2	13	9	33	1195	38	44	48	55	82	118	153	190	225	242	967	283	326	358	إ	
	T	4499	9	131	-	4	10	7	25	30	55	2406	74	71	98	131	174	239	307	391	403	518	1953	525	661	767	م	
Jaba'	M	1239	-	27	1	1	1	3	3	9	9	599	13	19	20	24	37	42	71	90	135	148	613	175	208	230	ذ	جَبَعْ
	F	1159	-	33	-	-	3	5	1	9	15	580	20	16	33	28	39	37	66	89	113	139	546	125	197	224	إ	
	T	2398	-	60	1	1	4	8	4	18	24	1179	33	35	53	52	76	79	137	179	248	287	1159	300	405	454	م	
Jaba' (Tajammu' Badawi)	M	25	-	1	-	-	-	-	-	-	1	14	1	1	1	1	1	1	-	2	2	4	10	3	3	4	ذ	جَبَع (تَجَمُّع بَدَوي)
	F	21	-	-	-	-	-	-	-	-	-	12	1	1	2	1	-	3	-	-	4	-	9	4	2	3	إ	
	T	46	-	1	-	-	-	-	-	-	1	26	2	2	3	2	1	4	-	2	6	4	19	7	5	7	م	
Hizma	M	2202	1	67	1	1	2	8	15	20	20	1104	19	44	52	46	81	85	134	165	230	248	1030	290	337	403	ذ	حزْما
	F	2315	3	88	4	2	7	8	16	19	32	1164	38	48	53	56	74	103	132	172	232	256	1060	286	367	407	إ	
	T	4517	4	155	5	3	9	16	31	39	52	2268	57	92	105	102	155	188	266	337	462	504	2090	576	704	810	م	
Kharayib Umm al Lahim	M	142	-	5	-	-	-	-	-	4	1	48	1	1	-	2	1	6	8	8	9	12	89	23	31	35	ذ	خَرائِب أمُّ اللحْمْ
	F	134	-	2	-	-	-	-	-	-	2	57	4	2	1	3	1	6	10	5	10	15	75	21	23	31	إ	
	T	276	-	7	-	-	-	-	-	4	3	105	5	3	1	5	2	12	18	13	19	27	164	44	54	66	م	
Rafat	M	781	-	25	-	1	2	1	6	7	8	423	16	12	22	22	26	46	54	65	74	86	333	99	114	120	ذ	رَافات
	F	792	1	30	-	1	2	5	4	9	9	400	14	21	20	20	24	34	53	56	79	79	361	112	134	115	إ	
	T	1573	1	55	-	2	4	6	10	16	17	823	30	33	42	42	50	80	107	121	153	165	694	211	248	235	م	
'Arab al Jahalin	M	447	-	9	-	-	-	2	1	4	2	198	5	2	15	6	13	13	16	34	38	56	240	57	87	96	ذ	عَرَب الجَهَالين
	F	446	-	18	-	-	1	1	2	8	6	206	6	5	9	11	20	19	20	33	38	45	222	63	75	84	إ	
	T	893	-	27	-	-	1	3	3	12	8	404	11	7	24	17	33	32	36	67	76	101	462	120	162	180	م	
'Anata	M	3636	1	70	2	3	2	3	10	17	33	1867	35	55	78	97	145	176	228	294	342	417	1698	482	568	648	ذ	عَناتَا
	F	3476	-	72	2	2	6	10	3	26	23	1786	43	56	81	83	123	174	223	286	327	390	1618	465	533	620	إ	
	T	7112	1	142	4	5	8	13	13	43	56	3653	78	111	159	180	268	350	451	580	669	807	3316	947	1101	1268	م	
Qatanna	M	2767	-	72	1	3	2	11	11	19	25	1283	20	26	44	39	87	119	186	213	243	306	1412	362	472	578	ذ	قطنّه
	F	2788	1	101	2	2	9	5	17	23	43	1292	33	33	46	43	85	144	155	218	243	292	1394	363	472	559	إ	
	T	5555	1	173	3	5	11	16	28	42	68	2575	53	59	90	82	172	263	341	431	486	598	2806	725	944	1137	م	
Qalandiya	M	420	3	18	-	1	1	1	1	6	8	232	8	13	9	16	12	22	28	38	45	41	167	41	53	73	ذ	قلنْديَا
	F	435	-	26	-	-	1	3	5	8	9	236	13	12	15	11	23	21	27	31	42	41	173	51	64	58	إ	
	T	855	3	44	-	1	2	4	6	14	17	468	21	25	24	27	35	43	55	69	87	82	340	92	117	131	م	
Kafr 'Aqab	M	4054	13	89	2	-	5	7	19	22	34	2329	41	58	119	137	153	198	253	280	365	725	1623	423	558	642	ذ	كفر عَقَب
	F	3646	20	118	2	1	5	15	16	22	57	1967	54	62	94	113	135	210	257	270	378	394	1541	413	515	613	إ	
	T	7700	33	207	4	1	10	22	35	44	91	4296	95	120	213	250	288	408	510	550	743	1119	3164	836	1073	1255	م	
Mikhmas	M	634	-	56	1	1	7	13	10	11	13	291	14	7	11	13	23	21	27	38	70	67	287	109	106	72	ذ	مِخْمَاس
	F	757	-	51	1	4	2	4	6	14	20	432	21	19	29	39	31	39	53	46	64	91	274	115	89	70	إ	
	T	1391	-	107	2	5	9	17	16	25	33	723	35	26	40	52	54	60	80	84	134	158	561	224	195	142	م	
Qalandiya Camp	M	3444	6	99	2	3	7	11	22	26	28	1738	49	33	40	83	126	161	243	268	358	377	1601	410	543	648	ذ	مُخَيَّمْ قلنْديَا
	F	3268	4	136	1	1	7	8	23	40	56	1627	47	56	71	65	119	154	184	269	318	344	1501	398	521	582	إ	
	T	6712	10	235	3	4	14	19	45	66	84	3365	96	89	111	148	245	315	427	537	676	721	3102	808	1064	1230	م	
Total	**M**	**58203**	**94**	**1595**	**28**	**48**	**88**	**143**	**276**	**444**	**568**	**30859**	**750**	**881**	**1358**	**1647**	**2181**	**2830**	**3677**	**4573**	**5884**	**7078**	**25655**	**7261**	**8682**	**9712**	**ذ**	**المجموع**
	F	**55354**	**102**	**1935**	**36**	**42**	**103**	**161**	**298**	**537**	**758**	**29072**	**868**	**922**	**1383**	**1527**	**2072**	**2828**	**3557**	**4325**	**5362**	**6228**	**24245**	**6866**	**8193**	**9186**	**إ**	
	T	**113557**	**196**	**3530**	**64**	**90**	**191**	**304**	**574**	**981**	**1326**	**59931**	**1618**	**1803**	**2741**	**3174**	**4253**	**5658**	**7234**	**8898**	**11246**	**13306**	**49900**	**14127**	**16875**	**18898**	**م**	

جدول 14: السكان الفلسطينيون (12 سنة فأكثر) حسب فئات العمر بالسنوات والجنس والحالة الزواجية ونوع التجمع

Table 14: Palestinian Population (12 Years and Over) by Age Groups in Years, Sex, Marital Status and Type of Locality

(Urban, حضر)

			Marital Status					الحالة الزواجية		
		المجموع	غير مبين	أرمل	مطلق	متزوج	عقد قران لأول مرة	لم يتزوج أبداً		
Age Groups	Sex	Total	Not Stated	Widowed	Divorced	Married	Legally Married	Never Married	الجنس	فئات العمر
Less than 15	Male	1775	-	-	-	-	-	1775	ذكور	اقل من 15
	Female	1605	-	-	-	4	2	1599	إناث	
	Both Sexes	3380	-	-	-	4	2	3374	كلا الجنسين	
15 - 19	Male	2819	13	-	1	15	14	2776	ذكور	19 - 15
	Female	2536	9	-	7	462	61	1997	إناث	
	Both Sexes	5355	22	-	8	477	75	4773	كلا الجنسين	
20 - 24	Male	2480	20	-	6	514	81	1859	ذكور	24 - 20
	Female	2142	6	5	15	1293	48	775	إناث	
	Both Sexes	4622	26	5	21	1807	129	2634	كلا الجنسين	
25 - 29	Male	1834	4	1	4	1200	60	565	ذكور	29 - 25
	Female	1756	9	5	20	1373	9	340	إناث	
	Both Sexes	3590	13	6	24	2573	69	905	كلا الجنسين	
30 - 34	Male	1504	1	-	9	1360	8	126	ذكور	34 - 30
	Female	1455	11	6	26	1207	2	203	إناث	
	Both Sexes	2959	12	6	35	2567	10	329	كلا الجنسين	
35 - 39	Male	1239	2	-	7	1193	1	36	ذكور	39 - 35
	Female	1162	-	24	17	1006	2	113	إناث	
	Both Sexes	2401	2	24	24	2199	3	149	كلا الجنسين	
40 - 44	Male	934	-	-	2	915	1	16	ذكور	44 - 40
	Female	898	-	27	13	809	-	49	إناث	
	Both Sexes	1832	-	27	15	1724	1	65	كلا الجنسين	
45 - 49	Male	765	-	3	1	756	-	5	ذكور	49 - 45
	Female	695	1	51	8	596	-	39	إناث	
	Both Sexes	1460	1	54	9	1352	-	44	كلا الجنسين	
50 - 54	Male	641	1	2	2	628	-	8	ذكور	54 - 50
	Female	595	2	74	17	470	-	32	إناث	
	Both Sexes	1236	3	76	19	1098	-	40	كلا الجنسين	

جدول (14 تابع): السكان الفلسطينيون (12 سنة فأكثر) حسب فئات العمر بالسنوات والجنس والحالة الزواجية ونوع التجمع

Table (14 Cont.): Palestinian Population (12 Years and Over) by Age Groups in Years, Sex, Marital Status and Type of Locality

(Urban, حضر)

			Marital Status					الحالة الزواجية			
		المجموع	غير مبين	أرمل	مطلق	متزوج	عقد قران لأول مرة	لم يتزوج أبداً		
Age Groups	Sex	Total	Not Stated	Widowed	Divorced	Married	Legally Married	Never Married	الجنس	فئات العمر
55 - 59	Male	401	1	2	1	395	-	2	ذكور	59 - 55
	Female	338	-	77	2	248	-	11	إناث	
	Both Sexes	739	1	79	3	643	-	13	كلا الجنسين	
60 - 64	Male	350	1	7	1	338	-	3	ذكور	64 - 60
	Female	319	2	86	5	216	-	10	إناث	
	Both Sexes	669	3	93	6	554	-	13	كلا الجنسين	
65 - 69	Male	215	2	8	-	199	-	6	ذكور	69 - 65
	Female	247	1	107	2	129	-	8	إناث	
	Both Sexes	462	3	115	2	328	-	14	كلا الجنسين	
70 - 74	Male	179	-	11	-	165	-	3	ذكور	74 - 70
	Female	209	1	114	4	85	-	5	إناث	
	Both Sexes	388	1	125	4	250	-	8	كلا الجنسين	
75 - 79	Male	103	-	15	1	87	-	-	ذكور	79 - 75
	Female	101	-	67	2	28	-	4	إناث	
	Both Sexes	204	-	82	3	115	-	4	كلا الجنسين	
80 - 84	Male	44	-	9	-	35	-	-	ذكور	84 - 80
	Female	53	1	39	3	9	-	1	إناث	
	Both Sexes	97	1	48	3	44	-	1	كلا الجنسين	
85 +	Male	46	-	19	-	26	-	1	ذكور	+ 85
	Female	54	-	48	-	4	-	2	إناث	
	Both Sexes	100	-	67	-	30	-	3	كلا الجنسين	
Not Stated	Male	57	9	-	-	15	-	33	ذكور	غير مبين
	Female	58	7	3	-	14	1	33	إناث	
	Both Sexes	115	16	3	-	29	1	66	كلا الجنسين	
Total	**Male**	**15386**	**54**	**77**	**35**	**7841**	**165**	**7214**	**ذكور**	**المجموع**
	Female	**14223**	**50**	**733**	**141**	**7953**	**125**	**5221**	**إناث**	
	Both Sexes	**29609**	**104**	**810**	**176**	**15794**	**290**	**12435**	**كلا الجنسين**	

جدول (14 تابع): السكان الفلسطينيون (12 سنة فأكثر) حسب فئات العمر بالسنوات والجنس والحالة الزواجية ونوع التجمع

Table (14 Cont.): Palestinian Population (12 Years and Over) by Age Groups in Years, Sex, Marital Status and Type of Locality

(Rural, ريف)

			Marital Status					الحالة الزواجية		
		المجموع	غير مبين	أرمل	مطلق	متزوج	عقد قران لأول مرة	لم يتزوج أبداً		
Age Groups	Sex	Total	Not Stated	Widowed	Divorced	Married	Legally Married	Never Married	الجنس	فئات العمر
Less than 15	Male	2272	-	-	-	-	-	2272	ذكور	اقل من 15
	Female	2290	-	-	-	3	4	2283	إناث	
	Both Sexes	4562	-	-	-	3	4	4555	كلا الجنسين	
15 - 19	Male	3882	1	-	-	51	39	3791	ذكور	19 - 15
	Female	3348	2	2	10	798	116	2420	إناث	
	Both Sexes	7230	3	2	10	849	155	6211	كلا الجنسين	
20 - 24	Male	3046	19	2	7	891	122	2005	ذكور	24 - 20
	Female	2902	13	2	24	1896	51	916	إناث	
	Both Sexes	5948	32	4	31	2787	173	2921	كلا الجنسين	
25 - 29	Male	2471	14	1	14	1814	58	570	ذكور	29 - 25
	Female	2300	13	5	35	1810	10	427	إناث	
	Both Sexes	4771	27	6	49	3624	68	997	كلا الجنسين	
30 - 34	Male	1930	4	1	8	1820	5	92	ذكور	34 - 30
	Female	1918	9	11	26	1586	4	282	إناث	
	Both Sexes	3848	13	12	34	3406	9	374	كلا الجنسين	
35 - 39	Male	1430	-	-	7	1397	2	24	ذكور	39 - 35
	Female	1512	9	29	25	1286	1	162	إناث	
	Both Sexes	2942	9	29	32	2683	3	186	كلا الجنسين	
40 - 44	Male	1121	-	-	4	1107	1	9	ذكور	44 - 40
	Female	1055	7	46	15	907	-	80	إناث	
	Both Sexes	2176	7	46	19	2014	1	89	كلا الجنسين	
45 - 49	Male	799	-	4	1	786	1	7	ذكور	49 - 45
	Female	767	1	50	17	645	-	54	إناث	
	Both Sexes	1566	1	54	18	1431	1	61	كلا الجنسين	
50 - 54	Male	677	1	9	3	658	-	6	ذكور	54 - 50
	Female	717	2	105	15	544	-	51	إناث	
	Both Sexes	1394	3	114	18	1202	-	57	كلا الجنسين	

جدول (14 تابع): السكان الفلسطينيون (12 سنة فأكثر) حسب فئات العمر بالسنوات والجنس والحالة الزواجية ونوع التجمع

Table (14 Cont.): Palestinian Population (12 Years and Over) by Age Groups in Years, Sex, Marital Status and Type of Locality

(Rural, ريف)

			Marital Status					الحالة الزواجية			
		المجموع	غير مبين	أرمل	مطلق	متزوج	عقد قران لأول مرة	لم يتزوج أبداً		
Age Groups	Sex	Total	Not Stated	Widowed	Divorced	Married	Legally Married	Never Married	الجنس	فئات العمر
55 - 59	Male	447	1	3	3	436	-	4	ذكور	59 - 55
	Female	528	3	130	7	358	-	30	إناث	
	Both Sexes	975	4	133	10	794	-	34	كلا الجنسين	
60 - 64	Male	351	-	11	1	336	-	3	ذكور	64 - 60
	Female	502	-	162	16	298	-	26	إناث	
	Both Sexes	853	-	173	17	634	-	29	كلا الجنسين	
65 - 69	Male	325	-	8	2	315	-	-	ذكور	69 - 65
	Female	455	3	194	11	228	-	19	إناث	
	Both Sexes	780	3	202	13	543	-	19	كلا الجنسين	
70 - 74	Male	239	-	23	-	214	-	2	ذكور	74 - 70
	Female	288	3	168	7	103	-	7	إناث	
	Both Sexes	527	3	191	7	317	-	9	كلا الجنسين	
75 - 79	Male	151	-	23	-	128	-	-	ذكور	79 - 75
	Female	174	2	127	4	37	-	4	إناث	
	Both Sexes	325	2	150	4	165	-	4	كلا الجنسين	
80 - 84	Male	88	-	10	-	78	-	-	ذكور	84 - 80
	Female	100	-	75	1	19	-	5	إناث	
	Both Sexes	188	-	85	1	97	-	5	كلا الجنسين	
85 +	Male	106	-	35	1	70	-	-	ذكور	85 +
	Female	118	3	93	-	18	-	4	إناث	
	Both Sexes	224	3	128	1	88	-	4	كلا الجنسين	
Not Stated	Male	31	10	-	-	8	1	12	ذكور	غير مبين
	Female	40	6	1	-	9	-	24	إناث	
	Both Sexes	71	16	1	-	17	1	36	كلا الجنسين	
Total	**Male**	**19366**	**50**	**130**	**51**	**10109**	**229**	**8797**	**ذكور**	**المجموع**
	Female	**19014**	**76**	**1200**	**213**	**10545**	**186**	**6794**	**إناث**	
	Both Sexes	**38380**	**126**	**1330**	**264**	**20654**	**415**	**15591**	**كلا الجنسين**	

جدول (14 تابع): السكان الفلسطينيون (12 سنة فأكثر) حسب فئات العمر بالسنوات والجنس والحالة الزواجية ونوع التجمع

Table (14 Cont.): Palestinian Population (12 Years and Over) by Age Groups in Years, Sex, Marital Status and Type of Locality (Camps, مخيمات)

			Marital Status					الحالة الزواجية		
		المجموع	غير مبين	أرمل	مطلق	متزوج	عقد قران لأول مرة	لم يتزوج أبداً		
Age Groups	Sex	Total	Not Stated	Widowed	Divorced	Married	Legally Married	Never Married	الجنس	فئات العمر
Less than 15	Male	232	-	-	-	-	-	232	ذكور	اقل من 15
	Female	223	-	-	-	-	1	222	إناث	
	Both Sexes	455	-	-	-	-	1	454	كلا الجنسين	
15 - 19	Male	377	-	-	-	3	5	369	ذكور	19 - 15
	Female	344	-	-	-	70	12	262	إناث	
	Both Sexes	721	-	-	-	73	17	631	كلا الجنسين	
20 - 24	Male	358	-	-	-	105	21	232	ذكور	24 - 20
	Female	318	-	1	5	213	9	90	إناث	
	Both Sexes	676	-	1	5	318	30	322	كلا الجنسين	
25 - 29	Male	268	-	-	2	195	6	65	ذكور	29 - 25
	Female	269	-	1	3	211	-	54	إناث	
	Both Sexes	537	-	1	5	406	6	119	كلا الجنسين	
30 - 34	Male	243	-	-	2	224	2	15	ذكور	34 - 30
	Female	184	-	2	6	151	1	24	إناث	
	Both Sexes	427	-	2	8	375	3	39	كلا الجنسين	
35 - 39	Male	161	-	-	1	155	-	5	ذكور	39 - 35
	Female	154	-	4	5	124	-	21	إناث	
	Both Sexes	315	-	4	6	279	-	26	كلا الجنسين	
40 - 44	Male	126	-	2	1	120	-	3	ذكور	44 - 40
	Female	119	-	6	4	102	-	7	إناث	
	Both Sexes	245	-	8	5	222	-	10	كلا الجنسين	
45 - 49	Male	83	-	-	1	80	1	1	ذكور	49 - 45
	Female	65	-	9	1	51	-	4	إناث	
	Both Sexes	148	-	9	2	131	1	5	كلا الجنسين	
50 - 54	Male	40	-	-	-	40	-	-	ذكور	54 - 50
	Female	71	-	6	1	62	-	2	إناث	
	Both Sexes	111	-	6	1	102	-	2	كلا الجنسين	

جدول (14 تابع): السكان الفلسطينيون (12 سنة فأكثر) حسب فئات العمر بالسنوات والجنس والحالة الزواجية ونوع التجمع

Table (14 Cont.): Palestinian Population (12 Years and Over) by Age Groups in Years, Sex, Marital Status and Type of Locality

(Camps, مخيمات)

			Marital Status					الحالة الزواجية		
		المجموع	غير مبين	أرمل	مطلق	متزوج	عقد قران لأول مرة	لم يتزوج أبداً		
Age Groups	Sex	Total	Not Stated	Widowed	Divorced	Married	Legally Married	Never Married	الجنس	فئات العمر
55 - 59	Male	33	-	-	-	33	-	-	ذكور	59 - 55
	Female	56	-	15	1	40	-	-	إناث	
	Both Sexes	89	-	15	1	73	-	-	كلا الجنسين	
60 - 64	Male	49	-	-	-	49	-	-	ذكور	64 - 60
	Female	47	-	13	-	32	-	2	إناث	
	Both Sexes	96	-	13	-	81	-	2	كلا الجنسين	
65 - 69	Male	28	-	-	-	28	-	-	ذكور	69 - 65
	Female	56	-	23	-	32	-	1	إناث	
	Both Sexes	84	-	23	-	60	-	1	كلا الجنسين	
70 - 74	Male	26	-	3	-	23	-	-	ذكور	74 - 70
	Female	40	-	25	1	14	-	-	إناث	
	Both Sexes	66	-	28	1	37	-	-	كلا الجنسين	
75 - 79	Male	22	-	-	-	22	-	-	ذكور	79 - 75
	Female	23	-	14	-	9	-	-	إناث	
	Both Sexes	45	-	14	-	31	-	-	كلا الجنسين	
80 - 84	Male	11	-	1	-	10	-	-	ذكور	84 - 80
	Female	8	-	7	-	-	-	1	إناث	
	Both Sexes	19	-	8	-	10	-	1	كلا الجنسين	
85 +	Male	12	-	5	-	7	-	-	ذكور	+ 85
	Female	9	-	7	-	1	-	1	إناث	
	Both Sexes	21	-	12	-	8	-	1	كلا الجنسين	
Not Stated	Male	6	-	-	-	-	-	6	ذكور	غير مبين
	Female	4	-	1	1	-	-	2	إناث	
	Both Sexes	10	-	1	1	-	-	8	كلا الجنسين	
Total	**Male**	**2075**	**-**	**11**	**7**	**1094**	**35**	**928**	**ذكور**	**المجموع**
	Female	**1990**	**-**	**134**	**28**	**1112**	**23**	**693**	**إناث**	
	Both Sexes	**4065**	**-**	**145**	**35**	**2206**	**58**	**1621**	**كلا الجنسين**	

جدول (14 تابع): السكان الفلسطينيون (12 سنة فأكثر) حسب فئات العمر بالسنوات والجنس والحالة الزواجية ونوع التجمع

Table (14 Cont.): Palestinian Population (12 Years and Over) by Age Groups in Years, Sex, Marital Status and Type of Locality

(Total, المجموع)

			Marital Status					الحالة الزواجية		
		المجموع	غير مبين	أرمل	مطلق	متزوج	عقد قران لأول مرة	لم يتزوج أبداً		
Age Groups	Sex	Total	Not Stated	Widowed	Divorced	Married	Legally Married	Never Married	الجنس	فئات العمر
Less than 15	Male	4279	-	-	-	-	-	4279	ذكور	اقل من 15
	Female	4118	-	-	-	7	7	4104	إناث	
	Both Sexes	8397	-	-	-	7	7	8383	كلا الجنسين	
15 - 19	Male	7078	14	-	1	69	58	6936	ذكور	19 - 15
	Female	6228	11	2	17	1330	189	4679	إناث	
	Both Sexes	13306	25	2	18	1399	247	11615	كلا الجنسين	
20 - 24	Male	5884	39	2	13	1510	224	4096	ذكور	24 - 20
	Female	5362	19	8	44	3402	108	1781	إناث	
	Both Sexes	11246	58	10	57	4912	332	5877	كلا الجنسين	
25 - 29	Male	4573	18	2	20	3209	124	1200	ذكور	29 - 25
	Female	4325	22	11	58	3394	19	821	إناث	
	Both Sexes	8898	40	13	78	6603	143	2021	كلا الجنسين	
30 - 34	Male	3677	5	1	19	3404	15	233	ذكور	34 - 30
	Female	3557	20	19	58	2944	7	509	إناث	
	Both Sexes	7234	25	20	77	6348	22	742	كلا الجنسين	
35 - 39	Male	2830	2	-	15	2745	3	65	ذكور	39 - 35
	Female	2828	9	57	47	2416	3	296	إناث	
	Both Sexes	5658	11	57	62	5161	6	361	كلا الجنسين	
40 - 44	Male	2181	-	2	7	2142	2	28	ذكور	44 - 40
	Female	2072	7	79	32	1818	-	136	إناث	
	Both Sexes	4253	7	81	39	3960	2	164	كلا الجنسين	
45 - 49	Male	1647	-	7	3	1622	2	13	ذكور	49 - 45
	Female	1527	2	110	26	1292	-	97	إناث	
	Both Sexes	3174	2	117	29	2914	2	110	كلا الجنسين	
50 - 54	Male	1358	2	11	5	1326	-	14	ذكور	54 - 50
	Female	1383	4	185	33	1076	-	85	إناث	
	Both Sexes	2741	6	196	38	2402	-	99	كلا الجنسين	

جدول (14 تابع): السكان الفلسطينيون (12 سنة فأكثر) حسب فئات العمر بالسنوات والجنس والحالة الزواجية ونوع التجمع

Table (14 Cont.): Palestinian Population (12 Years and Over) by Age Groups in Years, Sex, Marital Status and Type of Locality

(Total, المجموع)

			Marital Status					الحالة الزواجية			
		المجموع	غير مبين	أرمل	مطلق	متزوج	عقد قران لأول مرة	لم يتزوج أبداً		
Age Groups	Sex	Total	Not Stated	Widowed	Divorced	Married	Legally Married	Never Married	الجنس	فئات العمر
55 - 59	Male	881	2	5	4	864	-	6	ذكور	59 - 55
	Female	922	3	222	10	646	-	41	إناث	
	Both Sexes	1803	5	227	14	1510	-	47	كلا الجنسين	
60 - 64	Male	750	1	18	2	723	-	6	ذكور	64 - 60
	Female	868	2	261	21	546	-	38	إناث	
	Both Sexes	1618	3	279	23	1269	-	44	كلا الجنسين	
65 - 69	Male	568	2	16	2	542	-	6	ذكور	69 - 65
	Female	758	4	324	13	389	-	28	إناث	
	Both Sexes	1326	6	340	15	931	-	34	كلا الجنسين	
70 - 74	Male	444	-	37	-	402	-	5	ذكور	74 - 70
	Female	537	4	307	12	202	-	12	إناث	
	Both Sexes	981	4	344	12	604	-	17	كلا الجنسين	
75 - 79	Male	276	-	38	1	237	-	-	ذكور	79 - 75
	Female	298	2	208	6	74	-	8	إناث	
	Both Sexes	574	2	246	7	311	-	8	كلا الجنسين	
80 - 84	Male	143	-	20	-	123	-	-	ذكور	84 - 80
	Female	161	1	121	4	28	-	7	إناث	
	Both Sexes	304	1	141	4	151	-	7	كلا الجنسين	
85 +	Male	164	-	59	1	103	-	1	ذكور	85 +
	Female	181	3	148	-	23	-	7	إناث	
	Both Sexes	345	3	207	1	126	-	8	كلا الجنسين	
Not Stated	Male	94	19	-	-	23	1	51	ذكور	غير مبين
	Female	102	13	5	1	23	1	59	إناث	
	Both Sexes	196	32	5	1	46	2	110	كلا الجنسين	
Total	**Male**	**36827**	**104**	**218**	**93**	**19044**	**429**	**16939**	**ذكور**	**المجموع**
	Female	**35227**	**126**	**2067**	**382**	**19610**	**334**	**12708**	**إناث**	
	Both Sexes	**72054**	**230**	**2285**	**475**	**38654**	**763**	**29647**	**كلا الجنسين**	

جدول 15: السكان الفلسطينيون (12 سنة فأكثر) حسب التجمع السكاني والجنس والحالة الزواجية

Table 15: Palestinian Population (12 Years and Over) by Locality, Sex and Marital Status

Locality	المجموع Total		Marital Status and Sex الحالة الزواجية والجنس												التجمع السكاني
			غير مبين Not Stated		أرمل Widowed		مطلق Divorced		متزوج Married		عقد قران لأول مرة Legally Married		لم يتزوج أبداً Never Married		
	إناث Female	ذكور Male	إناث Female	ذكور Male	إناث Female	ذكور Male	إناث Female	ذكور Male	إناث Female	ذكور Male	إناث Female	ذكور Male	إناث Female	ذكور Male	
Al Ka'abina (Tajammu' Badawi)	218	188	3	1	15	1	2	-	137	117	1	-	60	69	الكَعابنَه (تَجَمُّع بَدَوي
Abu Dis	2863	3300	8	10	180	21	34	4	1530	1534	24	49	1087	1682	ابو ديس
Al Judeira	481	486	1	1	19	4	7	-	280	273	11	8	163	200	الجُدَيْرَة
Al Jib	1061	1089	2	2	85	12	18	8	590	560	18	17	348	490	الجيْب
Ar Ram & Dahiyat al Bareed	6073	6281	26	19	245	27	57	16	3488	3429	41	46	2216	2744	الرَام وضَاحِيَة البَريد
Az Za'ayyem	523	585	-	-	14	3	2	-	318	313	4	-	185	269	الزْعَيِّمْ
As Sawahira ash Sharqiya	1218	1230	8	1	72	3	6	1	677	651	5	6	450	568	السَواحرَة الشَرْقِيَّة
Ash Sheikh Sa'd	577	571	32	19	27	4	6	1	295	289	5	4	212	254	الشَيْخ سَعْد
Al 'Eizariya	3894	4317	15	25	224	19	34	10	2185	2147	26	37	1410	2079	العِيْزَرِيَّة
Al Qubeiba	516	499	-	-	62	3	9	1	250	244	5	12	190	239	القُبَيْبَة
An Nabi Samwil	51	56	-	-	4	1	-	-	32	33	-	2	15	20	النَبي صَمُوئيل
Biddu	1393	1488	1	-	84	10	16	5	750	731	34	33	508	709	بِدُّو
Beit Ijza	136	151	2	-	4	-	-	-	85	80	-	-	45	71	بيت إجْزَا
Beit Iksa	395	379	-	-	43	2	5	5	221	213	2	4	124	155	بيت إكْسَا
Beit Hanina al Balad	307	332	-	1	33	9	10	2	166	160	1	1	97	159	بيت حَنينَا البَلَد
Beit Duqqu	372	371	-	-	34	1	6	-	202	186	4	4	126	180	بيت دُقُّو
Beit Surik	807	880	-	6	57	2	11	2	476	471	13	23	250	376	بيت سُوريك
Beit 'Anan	1029	1060	-	-	78	16	11	6	542	528	8	5	390	505	بيت عَنَان
Bir Nabala	1415	1433	1	2	67	13	14	1	862	827	10	10	461	580	بير نَبَالا
Jaba'	699	734	-	-	44	4	14	2	412	393	9	14	220	321	جَبَعْ
Jaba' (Tajammu' Badawi)	14	16	-	-	1	-	1	-	10	9	-	1	2	6	جَبَع (تَجَمُّع بَدَوي)
Hizma	1436	1341	4	1	76	7	11	3	726	683	12	21	607	626	حزْما
Kharayib Umm al Lahim	71	67	-	-	3	-	-	-	39	40	2	1	27	26	خَرائِب أمُّ اللحْمْ
Rafat	499	515	-	-	36	6	3	2	276	270	8	9	176	228	رَافات
'Arab al Jahalin	263	241	1	-	24	1	3	-	149	128	-	-	86	112	عَرَب الجَهَالين
'Anata	2141	2217	12	1	82	9	11	4	1207	1178	20	27	809	998	عَناتَا
Qatanna	1596	1564	1	1	100	13	18	5	847	812	19	25	611	708	قَطنَه
Qalandiya	289	279	-	1	26	1	3	-	157	150	7	10	96	117	قَلنْديَا
Kafr 'Aqab	2347	2673	7	13	146	8	32	7	1342	1317	14	19	806	1309	كَفْر عَقَب
Mikhmas	553	409	2	-	48	7	10	1	247	184	8	6	238	211	مِخْمَاس
Qalandiya Camp	1990	2075	-	-	134	11	28	7	1112	1094	23	35	693	928	مُخَيَّمْ قَلنْديَا
Total	**35227**	**36827**	**126**	**104**	**2067**	**218**	**382**	**93**	**19610**	**19044**	**334**	**429**	**12708**	**16939**	**المجموع**

جدول 16: السكان الفلسطينيون الذين سبق لهم الزواج حسب فئات العمر الحالي بالسنوات والجنس والعمر عند الزواج الأول ونوع التجمع

Table16: Palestinian Population Ever Married by Current Age Groups in Years, Sex, Age at First Marriage and Type of Locality

(Urban, حضر)

Age Groups	Sex	Total	Age at First Marriage																			العمر عند الزواج الأول	الجنس	فئات العمر
		المجموع	غير مبين	+ 30	29	28	27	26	25	24	23	22	21	20	19	18	17	16	15	أقل من 15				
			Not Stated																	Less Than 15				
Less Than 15	Male	-	-	-	-	-	-	-	-	-	-	-	-	-	-	-	-	-	-	-	-	ذكور	اقل من 15
	Female	4	-	-	-	-	-	-	-	-	-	-	-	-	-	-	-	-	-	4	4	إناث	
	Both Sexes	4	-	-	-	-	-	-	-	-	-	-	-	-	-	-	-	-	-	4	4	كلا الجنسين	
15 - 19	Male	16	3	-	-	-	-	-	-	-	-	-	-	-	5	5	1	2	-	-	-	ذكور	19 - 15
	Female	469	2	-	-	-	-	-	-	-	-	-	-	-	32	84	124	131	71	25	25	إناث	
	Both Sexes	485	5	-	-	-	-	-	-	-	-	-	-	-	37	89	125	133	71	25	25	كلا الجنسين	
20 - 24	Male	520	6	-	-	-	-	-	-	38	64	88	106	108	70	25	10	3	1	1	1	ذكور	24 - 20
	Female	1313	9	-	-	-	-	-	-	14	32	68	92	160	208	215	208	179	104	24	24	إناث	
	Both Sexes	1833	15	-	-	-	-	-	-	52	96	156	198	268	278	240	218	182	105	25	25	كلا الجنسين	
25 - 29	Male	1205	9	-	12	26	52	117	163	167	162	169	126	111	46	34	9	2	-	-	-	ذكور	29 - 25
	Female	1398	7	-	3	12	12	32	30	61	74	84	122	172	171	216	157	154	65	26	26	إناث	
	Both Sexes	2603	16	-	15	38	64	149	193	228	236	253	248	283	217	250	166	156	65	26	26	كلا الجنسين	
30 - 34	Male	1369	4	109	52	79	104	132	150	155	156	133	112	73	49	39	14	8	-	-	-	ذكور	34 - 30
	Female	1239	5	32	12	22	22	27	48	58	76	88	74	121	114	157	150	111	85	37	37	إناث	
	Both Sexes	2608	9	141	64	101	126	159	198	213	232	221	186	194	163	196	164	119	85	37	37	كلا الجنسين	
35 - 39	Male	1200	3	146	60	91	87	105	117	91	111	89	89	74	63	44	18	7	3	2	2	ذكور	39 - 35
	Female	1047	9	47	12	13	25	17	32	39	41	52	61	97	102	111	137	123	87	42	42	إناث	
	Both Sexes	2247	12	193	72	104	112	122	149	130	152	141	150	171	165	155	155	130	90	44	44	كلا الجنسين	
40 - 44	Male	917	6	126	32	39	58	69	71	81	79	82	84	81	47	30	22	8	1	1	1	ذكور	44 - 40
	Female	849	1	29	5	12	16	25	20	22	21	43	45	81	60	102	93	127	85	62	62	إناث	
	Both Sexes	1766	7	155	37	51	74	94	91	103	100	125	129	162	107	132	115	135	86	63	63	كلا الجنسين	
45 - 49	Male	760	3	110	28	30	52	44	63	75	69	63	67	72	38	20	18	7	-	1	1	ذكور	49 - 45
	Female	655	4	44	5	6	10	9	17	22	33	35	42	63	53	89	66	73	43	41	41	إناث	
	Both Sexes	1415	7	154	33	36	62	53	80	97	102	98	109	135	91	109	84	80	43	42	42	كلا الجنسين	
50 - 54	Male	632	2	89	16	31	35	52	62	63	62	66	44	43	23	25	10	5	2	2	2	ذكور	54 - 50
	Female	561	5	35	4	3	7	9	29	17	26	35	29	54	38	54	47	60	54	55	55	إناث	
	Both Sexes	1193	7	124	20	34	42	61	91	80	88	101	73	97	61	79	57	65	56	57	57	كلا الجنسين	

جدول (16 تابع): السكان الفلسطينيون الذين سبق لهم الزواج حسب فئات العمر الحالي بالسنوات والجنس والعمر عند الزواج الأول ونوع التجمع

Table (16 Cont.): Palestinian Population Ever Married by Current Age Groups in Years, Sex, Age at First Marriage and Type of Locality

(Urban, حضر)

Age Groups	Sex	Total المجموع	Age at First Marriage / العمر عند الزواج الأول: Not Stated غير مبين	+ 30	29	28	27	26	25	24	23	22	21	20	19	18	17	16	15	Less Than 15 أقل من 15	الجنس	فئات العمر
55 - 59	Male	398	2	84	20	22	30	27	36	30	21	27	29	25	10	21	9	2	2	1	ذكور	59 - 55
	Female	327	6	11	5	4	6	5	13	9	11	7	4	30	24	41	49	41	30	31	إناث	
	Both Sexes	725	8	95	25	26	36	32	49	39	32	34	33	55	34	62	58	43	32	32	كلا الجنسين	
60 - 64	Male	346	4	50	9	13	23	18	25	36	33	30	21	32	14	18	10	6	3	1	ذكور	64 - 60
	Female	307	6	18	2	4	2	5	8	5	14	14	24	42	8	40	22	24	25	44	إناث	
	Both Sexes	653	10	68	11	17	25	23	33	41	47	44	45	74	22	58	32	30	28	45	كلا الجنسين	
65 - 69	Male	207	1	28	10	14	16	14	18	12	13	14	5	21	11	14	5	5	4	2	ذكور	69 - 65
	Female	238	6	6	3	2	1	2	9	7	9	6	7	26	15	20	19	40	23	37	إناث	
	Both Sexes	445	7	34	13	16	17	16	27	19	22	20	12	47	26	34	24	45	27	39	كلا الجنسين	
70 - 74	Male	176	1	38	1	8	8	8	12	7	12	16	6	31	8	7	6	4	2	1	ذكور	74 - 70
	Female	203	8	10	-	-	-	1	9	3	6	3	3	26	8	18	23	27	25	33	إناث	
	Both Sexes	379	9	48	1	8	8	9	21	10	18	19	9	57	16	25	29	31	27	34	كلا الجنسين	
75 - 79	Male	103	3	29	1	3	-	5	9	6	7	4	8	16	2	7	-	-	2	1	ذكور	79 - 75
	Female	97	9	3	-	-	1	-	3	1	-	2	1	11	-	12	8	12	12	22	إناث	
	Both Sexes	200	12	32	1	3	1	5	12	7	7	6	9	27	2	19	8	12	14	23	كلا الجنسين	
80 - 84	Male	44	4	4	1	2	2	-	4	3	4	2	1	8	-	4	3	1	-	1	ذكور	84 - 80
	Female	51	3	1	-	-	-	-	-	3	3	1	-	4	2	3	4	9	10	8	إناث	
	Both Sexes	95	7	5	1	2	2	-	4	6	7	3	1	12	2	7	7	10	10	9	كلا الجنسين	
85 +	Male	45	7	10	-	-	2	3	4	2	1	2	1	5	1	2	-	1	2	2	ذكور	+ 85
	Female	52	10	3	-	-	1	1	1	1	-	1	1	4	1	4	3	2	7	12	إناث	
	Both Sexes	97	17	13	-	-	3	4	5	3	1	3	2	9	2	6	3	3	9	14	كلا الجنسين	
Not Stated	Male	15	9	2	-	-	-	-	-	1	1	-	-	2	-	-	-	-	-	-	ذكور	غير مبين
	Female	17	13	-	-	-	-	-	-	-	-	1	-	-	1	-	1	1	-	-	إناث	
	Both Sexes	32	22	2	-	-	-	-	-	1	1	1	-	2	1	-	1	1	-	-	كلا الجنسين	
Total	**Male**	**7953**	**67**	**825**	**242**	**358**	**469**	**594**	**734**	**767**	**795**	**785**	**699**	**702**	**387**	**295**	**135**	**61**	**22**	**16**	**ذكور**	**المجموع**
	Female	**8827**	**103**	**239**	**51**	**78**	**103**	**133**	**219**	**262**	**346**	**440**	**505**	**891**	**837**	**1166**	**1111**	**1114**	**726**	**503**	**إناث**	
	Both Sexes	**16780**	**170**	**1064**	**293**	**436**	**572**	**727**	**953**	**1029**	**1141**	**1225**	**1204**	**1593**	**1224**	**1461**	**1246**	**1175**	**748**	**519**	**كلا الجنسين**	

جدول (16 تابع): السكان الفلسطينيون الذين سبق لهم الزواج حسب فئات العمر الحالي بالسنوات والجنس والعمر عند الزواج الأول ونوع التجمع

Table (16 Cont.): Palestinian Population Ever Married by Current Age Groups in Years, Sex, Age at First Marriage and Type of Locality (Rural, ريف)

Age Groups	Sex	Total	Age at First Marriage																			العمر عند الزواج الأول	الجنس	فئات العمر
		المجموع	غير مبين	+ 30	29	28	27	26	25	24	23	22	21	20	19	18	17	16	15	أقل من 15				
			Not Stated																	Less Than 15				
Less Than 15	Male	-	-	-	-	-	-	-	-	-	-	-	-	-	-	-	-	-	-	-	-	ذكور	اقل من 15
	Female	3	-	-	-	-	-	-	-	-	-	-	-	-	-	-	-	-	-	3		إناث	
	Both Sexes	3	-	-	-	-	-	-	-	-	-	-	-	-	-	-	-	-	-	3		كلا الجنسين	
15 - 19	Male	51	3	-	-	-	-	-	-	-	-	-	-	-	12	19	9	7	1	-		ذكور	19 - 15
	Female	810	5	-	-	-	-	-	-	-	-	-	-	-	65	124	189	204	183	40		إناث	
	Both Sexes	861	8	-	-	-	-	-	-	-	-	-	-	-	77	143	198	211	184	40		كلا الجنسين	
20 - 24	Male	900	6	-	-	-	-	-	-	41	103	156	183	161	132	75	30	9	3	1		ذكور	24 - 20
	Female	1922	5	-	-	-	-	-	-	13	41	87	148	214	290	342	284	269	165	64		إناث	
	Both Sexes	2822	11	-	-	-	-	-	-	54	144	243	331	375	422	417	314	278	168	65		كلا الجنسين	
25 - 29	Male	1829	7	-	6	41	84	126	213	223	218	248	216	193	123	70	39	19	2	1		ذكور	29 - 25
	Female	1850	4	-	2	8	19	34	55	71	78	119	146	192	267	274	244	167	127	43		إناث	
	Both Sexes	3679	11	-	8	49	103	160	268	294	296	367	362	385	390	344	283	186	129	44		كلا الجنسين	
30 - 34	Male	1829	7	95	70	79	139	144	183	186	195	185	142	152	88	88	49	22	4	1		ذكور	34 - 30
	Female	1623	2	45	20	21	31	35	54	72	76	100	119	149	150	195	187	185	129	53		إناث	
	Both Sexes	3452	9	140	90	100	170	179	237	258	271	285	261	301	238	283	236	207	133	54		كلا الجنسين	
35 - 39	Male	1404	2	149	58	68	93	87	135	113	110	127	120	106	91	68	49	18	9	1		ذكور	39 - 35
	Female	1340	4	59	15	15	23	27	39	53	49	70	71	113	130	178	142	164	109	79		إناث	
	Both Sexes	2744	6	208	73	83	116	114	174	166	159	197	191	219	221	246	191	182	118	80		كلا الجنسين	
40 - 44	Male	1111	3	134	25	33	66	67	82	83	80	89	99	119	92	64	48	20	4	3		ذكور	44 - 40
	Female	968	-	34	7	9	12	20	15	20	35	42	52	102	82	125	126	122	91	74		إناث	
	Both Sexes	2079	3	168	32	42	78	87	97	103	115	131	151	221	174	189	174	142	95	77		كلا الجنسين	
45 - 49	Male	791	4	78	29	22	43	41	57	65	54	86	65	103	60	41	20	19	2	2		ذكور	49 - 45
	Female	712	-	40	2	7	11	10	24	31	29	37	34	69	76	107	65	74	47	49		إناث	
	Both Sexes	1503	4	118	31	29	54	51	81	96	83	123	99	172	136	148	85	93	49	51		كلا الجنسين	
50 - 54	Male	670	2	85	20	36	42	30	73	59	46	61	44	71	32	31	21	15	1	1		ذكور	54 - 50
	Female	664	5	24	2	5	16	13	27	22	28	30	47	65	50	76	69	64	71	50		إناث	
	Both Sexes	1334	7	109	22	41	58	43	100	81	74	91	91	136	82	107	90	79	72	51		كلا الجنسين	

جدول (16 تابع): السكان الفلسطينيون الذين سبق لهم الزواج حسب فئات العمر الحالي بالسنوات والجنس والعمر عند الزواج الأول ونوع التجمع

Table (16 Cont.): Palestinian Population Ever Married by Current Age Groups in Years, Sex, Age at First Marriage and Type of Locality (Rural, ريف)

Age Groups	Sex	المجموع Total	Age at First Marriage / العمر عند الزواج الأول: غير مبين Not Stated	+ 30	29	28	27	26	25	24	23	22	21	20	19	18	17	16	15	أقل من 15 Less Than 15	الجنس	فئات العمر
55 - 59	Male	442	5	68	10	23	21	22	41	41	35	30	23	47	28	22	10	9	3	4	ذكور	59 - 55
	Female	495	2	24	7	5	4	8	15	15	11	16	22	58	24	72	58	48	56	50	إناث	
	Both Sexes	937	7	92	17	28	25	30	56	56	46	46	45	105	52	94	68	57	59	54	كلا الجنسين	
60 - 64	Male	348	1	53	11	12	13	11	38	19	33	30	25	37	13	20	11	9	8	4	ذكور	64 - 60
	Female	476	8	15	4	10	4	6	19	4	10	24	24	71	24	57	37	50	48	61	إناث	
	Both Sexes	824	9	68	15	22	17	17	57	23	43	54	49	108	37	77	48	59	56	65	كلا الجنسين	
65 - 69	Male	325	2	54	4	18	13	15	28	27	20	35	14	26	17	13	13	13	8	5	ذكور	69 - 65
	Female	433	2	15	3	6	8	2	20	7	7	19	9	50	18	39	36	45	68	79	إناث	
	Both Sexes	758	4	69	7	24	21	17	48	34	27	54	23	76	35	52	49	58	76	84	كلا الجنسين	
70 - 74	Male	237	5	42	2	7	12	6	26	13	10	16	10	33	12	12	9	12	7	3	ذكور	74 - 70
	Female	278	11	11	1	-	3	2	9	4	5	11	1	51	10	25	25	19	40	50	إناث	
	Both Sexes	515	16	53	3	7	15	8	35	17	15	27	11	84	22	37	34	31	47	53	كلا الجنسين	
75 - 79	Male	151	2	31	5	-	5	6	21	11	8	6	5	21	5	8	11	2	1	3	ذكور	79 - 75
	Female	168	13	6	1	-	2	1	9	4	1	1	1	28	4	20	14	11	20	32	إناث	
	Both Sexes	319	15	37	6	-	7	7	30	15	9	7	6	49	9	28	25	13	21	35	كلا الجنسين	
80 - 84	Male	88	1	27	1	1	4	1	8	1	3	4	2	10	5	6	5	4	3	2	ذكور	84 - 80
	Female	95	8	2	1	-	1	-	6	-	2	3	1	16	1	6	8	7	17	16	إناث	
	Both Sexes	183	9	29	2	1	5	1	14	1	5	7	3	26	6	12	13	11	20	18	كلا الجنسين	
85 +	Male	106	9	31	-	2	1	2	13	3	2	1	-	22	3	2	3	2	4	6	ذكور	+ 85
	Female	111	17	5	-	1	-	-	6	1	1	1	4	20	2	7	8	6	13	19	إناث	
	Both Sexes	217	26	36	-	3	1	2	19	4	3	2	4	42	5	9	11	8	17	25	كلا الجنسين	
Not Stated	Male	8	4	-	-	-	1	1	-	-	-	-	-	-	-	1	-	1	-	-	ذكور	غير مبين
	Female	10	9	-	-	-	-	-	-	-	-	-	-	-	-	-	-	-	1	-	إناث	
	Both Sexes	18	13	-	-	-	1	1	-	-	-	-	-	-	-	1	-	1	1	-	كلا الجنسين	
Total	**Male**	**10290**	**63**	**847**	**241**	**342**	**537**	**559**	**918**	**885**	**917**	**1074**	**948**	**1101**	**713**	**540**	**327**	**181**	**60**	**37**	**ذكور**	**المجموع**
	Female	**11958**	**95**	**280**	**65**	**87**	**134**	**158**	**298**	**317**	**373**	**560**	**679**	**1198**	**1193**	**1647**	**1492**	**1435**	**1185**	**762**	**إناث**	
	Both Sexes	**22248**	**158**	**1127**	**306**	**429**	**671**	**717**	**1216**	**1202**	**1290**	**1634**	**1627**	**2299**	**1906**	**2187**	**1819**	**1616**	**1245**	**799**	**كلا الجنسين**	

جدول (16 تابع): السكان الفلسطينيون الذين سبق لهم الزواج حسب فئات العمر الحالي بالسنوات والجنس والعمر عند الزواج الأول ونوع التجمع

Table (16 Cont.): Palestinian Population Ever Married by Current Age Groups in Years, Sex, Age at First Marriage and Type of Locality (Camps, مخيمات)

Age Groups	Sex	Total	Age at First Marriage																				العمر عند الزواج الأول	الجنس	فئات العمر
		المجموع	غير مبين	+ 30	29	28	27	26	25	24	23	22	21	20	19	18	17	16	15	أقل من 15					
			Not Stated																	Less Than 15					
Less Than 15	Male	-	-	-	-	-	-	-	-	-	-	-	-	-	-	-	-	-	-	-	ذكور	اقل من 15
	Female	-	-	-	-	-	-	-	-	-	-	-	-	-	-	-	-	-	-	-	إناث	
	Both Sexes	-	-	-	-	-	-	-	-	-	-	-	-	-	-	-	-	-	-	-	كلا الجنسين	
15 - 19	Male	3	-	-	-	-	-	-	-	-	-	-	-	-	1	1	1	-	-	-	ذكور	19 - 15
	Female	70	-	-	-	-	-	-	-	-	-	-	-	-	7	8	13	19	23	-	إناث	
	Both Sexes	73	-	-	-	-	-	-	-	-	-	-	-	-	8	9	14	19	23	-	كلا الجنسين	
20 - 24	Male	105	-	-	-	-	-	-	-	7	10	10	19	25	19	10	4	1	-	-	ذكور	24 - 20
	Female	219	-	-	-	-	-	-	-	2	3	7	19	26	33	39	42	25	21	2	إناث	
	Both Sexes	324	-	-	-	-	-	-	-	9	13	17	38	51	52	49	46	26	21	2	كلا الجنسين	
25 - 29	Male	197	1	-	-	2	8	13	22	21	26	25	17	31	19	6	2	2	2	-	ذكور	29 - 25
	Female	215	1	-	1	-	-	1	4	6	8	17	11	23	27	33	36	30	12	5	إناث	
	Both Sexes	412	2	-	1	2	8	14	26	27	34	42	28	54	46	39	38	32	14	5	كلا الجنسين	
30 - 34	Male	226	-	10	9	4	14	22	26	21	30	23	14	22	14	8	6	3	-	-	ذكور	34 - 30
	Female	159	2	2	1	5	2	3	2	7	5	9	10	25	21	13	18	20	10	4	إناث	
	Both Sexes	385	2	12	10	9	16	25	28	28	35	32	24	47	35	21	24	23	10	4	كلا الجنسين	
35 - 39	Male	156	-	12	6	2	8	11	20	10	15	14	8	15	11	13	7	3	-	1	ذكور	39 - 35
	Female	133	-	6	5	1	1	1	3	2	1	2	8	9	13	19	21	16	18	7	إناث	
	Both Sexes	289	-	18	11	3	9	12	23	12	16	16	16	24	24	32	28	19	18	8	كلا الجنسين	
40 - 44	Male	123	-	7	1	3	3	-	7	10	8	13	13	14	16	15	7	5	1	-	ذكور	44 - 40
	Female	112	-	5	3	1	1	2	4	3	4	3	9	7	8	16	12	16	14	4	إناث	
	Both Sexes	235	-	12	4	4	4	2	11	13	12	16	22	21	24	31	19	21	15	4	كلا الجنسين	
45 - 49	Male	81	-	7	1	2	5	3	1	7	8	10	9	6	7	8	3	-	3	1	ذكور	49 - 45
	Female	61	-	-	-	-	-	1	3	2	4	6	3	6	2	8	9	7	4	6	إناث	
	Both Sexes	142	-	7	1	2	5	4	4	9	12	16	12	12	9	16	12	7	7	7	كلا الجنسين	
50 - 54	Male	40	-	1	-	1	-	-	3	4	4	3	3	5	7	1	3	2	3	-	ذكور	54 - 50
	Female	69	-	4	1	-	1	1	1	1	-	4	3	9	2	5	8	12	8	9	إناث	
	Both Sexes	109	-	5	1	1	1	1	4	5	4	7	6	14	9	6	11	14	11	9	كلا الجنسين	

جدول (16 تابع): السكان الفلسطينيون الذين سبق لهم الزواج حسب فئات العمر الحالي بالسنوات والجنس والعمر عند الزواج الأول ونوع التجمع

Table (16 Cont.): Palestinian Population Ever Married by Current Age Groups in Years, Sex, Age at First Marriage and Type of Locality (Camps, مخيمات)

Age Groups	Sex	Total	Age at First Marriage / العمر عند الزواج الأول																		الجنس	فئات العمر
		المجموع	غير مبين Not Stated	+ 30	29	28	27	26	25	24	23	22	21	20	19	18	17	16	15	أقل من 15 Less Than 15		
55 - 59	Male	33	-	1	-	-	-	-	4	2	1	5	-	5	3	3	2	1	6	-	ذكور	59 - 55
	Female	56	2	3	-	-	1	-	3	-	-	-	1	8	1	12	6	8	8	3	إناث	
	Both Sexes	89	2	4	-	-	1	-	7	2	1	5	1	13	4	15	8	9	14	3	كلا الجنسين	
60 - 64	Male	49	-	5	1	2	2	3	5	1	5	5	2	5	3	4	2	1	3	-	ذكور	64 - 60
	Female	45	-	1	-	-	-	-	3	1	1	-	5	5	2	2	12	3	6	4	إناث	
	Both Sexes	94	-	6	1	2	2	3	8	2	6	5	7	10	5	6	14	4	9	4	كلا الجنسين	
65 - 69	Male	28	-	2	-	1	3	2	4	1	-	1	3	6	2	2	1	-	-	-	ذكور	69 - 65
	Female	55	-	2	-	-	-	-	4	2	2	2	1	5	1	3	2	5	13	13	إناث	
	Both Sexes	83	-	4	-	1	3	2	8	3	2	3	4	11	3	5	3	5	13	13	كلا الجنسين	
70 - 74	Male	26	-	4	2	-	2	-	3	-	1	1	2	6	-	-	2	1	2	-	ذكور	74 - 70
	Female	40	-	-	-	-	-	-	1	-	1	1	-	8	2	1	6	4	7	9	إناث	
	Both Sexes	66	-	4	2	-	2	-	4	-	2	2	2	14	2	1	8	5	9	9	كلا الجنسين	
75 - 79	Male	22	-	-	-	2	-	-	3	-	-	2	2	5	1	3	2	-	1	1	ذكور	79 - 75
	Female	23	1	-	-	-	-	-	1	-	-	-	-	2	-	2	1	2	5	9	إناث	
	Both Sexes	45	1	-	-	2	-	-	4	-	-	2	2	7	1	5	3	2	6	10	كلا الجنسين	
80 - 84	Male	11	-	2	1	1	1	-	-	-	1	-	-	3	-	1	-	-	-	1	ذكور	84 - 80
	Female	7	1	-	-	-	-	-	-	-	-	-	-	2	-	1	-	1	-	2	إناث	
	Both Sexes	18	1	2	1	1	1	-	-	-	1	-	-	5	-	2	-	1	-	3	كلا الجنسين	
85 +	Male	12	-	4	-	-	-	-	2	-	-	-	1	2	-	3	-	-	-	-	ذكور	+ 85
	Female	8	-	-	-	-	-	-	-	-	-	-	-	3	-	1	-	1	2	1	إناث	
	Both Sexes	20	-	4	-	-	-	-	2	-	-	-	1	5	-	4	-	1	2	1	كلا الجنسين	
Not Stated	Male	-	-	-	-	-	-	-	-	-	-	-	-	-	-	-	-	-	-	-	ذكور	غير مبين
	Female	2	-	-	-	-	-	-	-	-	-	-	-	1	-	1	-	-	-	-	إناث	
	Both Sexes	2	-	-	-	-	-	-	-	-	-	-	-	1	-	1	-	-	-	-	كلا الجنسين	
Total	**Male**	**1112**	**1**	**55**	**21**	**20**	**46**	**54**	**100**	**84**	**109**	**112**	**93**	**150**	**103**	**78**	**42**	**19**	**21**	**4**	**ذكور**	**المجموع**
	Female	**1274**	**7**	**23**	**11**	**7**	**6**	**9**	**29**	**26**	**29**	**51**	**70**	**139**	**119**	**164**	**186**	**169**	**151**	**78**	**إناث**	
	Both Sexes	**2386**	**8**	**78**	**32**	**27**	**52**	**63**	**129**	**110**	**138**	**163**	**163**	**289**	**222**	**242**	**228**	**188**	**172**	**82**	**كلا الجنسين**	

جدول (16 تابع): السكان الفلسطينيون الذين سبق لهم الزواج حسب فئات العمر الحالي بالسنوات والجنس والعمر عند الزواج الأول ونوع التجمع

Table (16 Cont.): Palestinian Population Ever Married by Current Age Groups in Years, Sex, Age at First Marriage and Type of Locality

(Total, المجموع)

Age Groups	Sex	Total المجموع	Age at First Marriage / العمر عند الزواج الأول																		الجنس	فئات العمر
			Not Stated غير مبين	+ 30	29	28	27	26	25	24	23	22	21	20	19	18	17	16	15	Less Than 15 اقل من 15		
Less Than 15	Male	-	-	-	-	-	-	-	-	-	-	-	-	-	-	-	-	-	-	-	ذكور	اقل من 15
	Female	7	-	-	-	-	-	-	-	-	-	-	-	-	-	-	-	-	-	7	إناث	
	Both Sexes	7	-	-	-	-	-	-	-	-	-	-	-	-	-	-	-	-	-	7	كلا الجنسين	
15 - 19	Male	70	6	-	-	-	-	-	-	-	-	-	-	-	18	25	11	9	1	-	ذكور	19 - 15
	Female	1349	7	-	-	-	-	-	-	-	-	-	-	-	104	216	326	354	277	65	إناث	
	Both Sexes	1419	13	-	-	-	-	-	-	-	-	-	-	-	122	241	337	363	278	65	كلا الجنسين	
20 - 24	Male	1525	12	-	-	-	-	-	-	86	177	254	308	294	221	110	44	13	4	2	ذكور	24 - 20
	Female	3454	14	-	-	-	-	-	-	29	76	162	259	400	531	596	534	473	290	90	إناث	
	Both Sexes	4979	26	-	-	-	-	-	-	115	253	416	567	694	752	706	578	486	294	92	كلا الجنسين	
25 - 29	Male	3231	17	-	18	69	144	256	398	411	406	442	359	335	188	110	50	23	4	1	ذكور	29 - 25
	Female	3463	12	-	6	20	31	67	89	138	160	220	279	387	465	523	437	351	204	74	إناث	
	Both Sexes	6694	29	-	24	89	175	323	487	549	566	662	638	722	653	633	487	374	208	75	كلا الجنسين	
30 - 34	Male	3424	11	214	131	162	257	298	359	362	381	341	268	247	151	135	69	33	4	1	ذكور	34 - 30
	Female	3021	9	79	33	48	55	65	104	137	157	197	203	295	285	365	355	316	224	94	إناث	
	Both Sexes	6445	20	293	164	210	312	363	463	499	538	538	471	542	436	500	424	349	228	95	كلا الجنسين	
35 - 39	Male	2760	5	307	124	161	188	203	272	214	236	230	217	195	165	125	74	28	12	4	ذكور	39 - 35
	Female	2520	13	112	32	29	49	45	74	94	91	124	140	219	245	308	300	303	214	128	إناث	
	Both Sexes	5280	18	419	156	190	237	248	346	308	327	354	357	414	410	433	374	331	226	132	كلا الجنسين	
40 - 44	Male	2151	9	267	58	75	127	136	160	174	167	184	196	214	155	109	77	33	6	4	ذكور	44 - 40
	Female	1929	1	68	15	22	29	47	39	45	60	88	106	190	150	243	231	265	190	140	إناث	
	Both Sexes	4080	10	335	73	97	156	183	199	219	227	272	302	404	305	352	308	298	196	144	كلا الجنسين	
45 - 49	Male	1632	7	195	58	54	100	88	121	147	131	159	141	181	105	69	41	26	5	4	ذكور	49 - 45
	Female	1428	4	84	7	13	21	20	44	55	66	78	79	138	131	204	140	154	94	96	إناث	
	Both Sexes	3060	11	279	65	67	121	108	165	202	197	237	220	319	236	273	181	180	99	100	كلا الجنسين	
50 - 54	Male	1342	4	175	36	68	77	82	138	126	112	130	91	119	62	57	34	22	6	3	ذكور	54 - 50
	Female	1294	10	63	7	8	24	23	57	40	54	69	79	128	90	135	124	136	133	114	إناث	
	Both Sexes	2636	14	238	43	76	101	105	195	166	166	199	170	247	152	192	158	158	139	117	كلا الجنسين	

جدول (16 تابع): السكان الفلسطينيون الذين سبق لهم الزواج حسب فئات العمر الحالي بالسنوات والجنس والعمر عند الزواج الأول ونوع التجمع

Table (16 Cont.): Palestinian Population Ever Married by Current Age Groups in Years, Sex, Age at First Marriage and Type of Locality

(Total, المجموع)

Age Groups	Sex	Total المجموع	Age at First Marriage / العمر عند الزواج الأول																			
			Not Stated غير مبين	+ 30	29	28	27	26	25	24	23	22	21	20	19	18	17	16	15	Less Than 15 أقل من 15	الجنس	فئات العمر
55 - 59	Male	873	7	153	30	45	51	49	81	73	57	62	52	77	41	46	21	12	11	5	ذكور	59 - 55
	Female	878	10	38	12	9	11	13	31	24	22	23	27	96	49	125	113	97	94	84	إناث	
	Both Sexes	1751	17	191	42	54	62	62	112	97	79	85	79	173	90	171	134	109	105	89	كلا الجنسين	
60 - 64	Male	743	5	108	21	27	38	32	68	56	71	65	48	74	30	42	23	16	14	5	ذكور	64 - 60
	Female	828	14	34	6	14	6	11	30	10	25	38	53	118	34	99	71	77	79	109	إناث	
	Both Sexes	1571	19	142	27	41	44	43	98	66	96	103	101	192	64	141	94	93	93	114	كلا الجنسين	
65 - 69	Male	560	3	84	14	33	32	31	50	40	33	50	22	53	30	29	19	18	12	7	ذكور	69 - 65
	Female	726	8	23	6	8	9	4	33	16	18	27	17	81	34	62	57	90	104	129	إناث	
	Both Sexes	1286	11	107	20	41	41	35	83	56	51	77	39	134	64	91	76	108	116	136	كلا الجنسين	
70 - 74	Male	439	6	84	5	15	22	14	41	20	23	33	18	70	20	19	17	17	11	4	ذكور	74 - 70
	Female	521	19	21	1	-	3	3	19	7	12	15	4	85	20	44	54	50	72	92	إناث	
	Both Sexes	960	25	105	6	15	25	17	60	27	35	48	22	155	40	63	71	67	83	96	كلا الجنسين	
75 - 79	Male	276	5	60	6	5	5	11	33	17	15	12	15	42	8	18	13	2	4	5	ذكور	79 - 75
	Female	288	23	9	1	-	3	1	13	5	1	3	2	41	4	34	23	25	37	63	إناث	
	Both Sexes	564	28	69	7	5	8	12	46	22	16	15	17	83	12	52	36	27	41	68	كلا الجنسين	
80 - 84	Male	143	5	33	3	4	7	1	12	4	8	6	3	21	5	11	8	5	3	4	ذكور	84 - 80
	Female	153	12	3	1	-	1	-	6	3	5	4	1	22	3	10	12	17	27	26	إناث	
	Both Sexes	296	17	36	4	4	8	1	18	7	13	10	4	43	8	21	20	22	30	30	كلا الجنسين	
85 +	Male	163	16	45	-	2	3	5	19	5	3	3	2	29	4	7	3	3	6	8	ذكور	+ 85
	Female	171	27	8	-	1	1	1	7	2	1	2	5	27	3	12	11	9	22	32	إناث	
	Both Sexes	334	43	53	-	3	4	6	26	7	4	5	7	56	7	19	14	12	28	40	كلا الجنسين	
Not Stated	Male	23	13	2	-	-	1	1	-	1	1	-	-	2	-	1	-	1	-	-	ذكور	غير مبين
	Female	29	22	-	-	-	-	-	-	-	-	1	-	1	1	1	1	1	1	-	إناث	
	Both Sexes	52	35	2	-	-	1	1	-	1	1	1	-	3	1	2	1	2	1	-	كلا الجنسين	
Total	**Male**	**19355**	**131**	**1727**	**504**	**720**	**1052**	**1207**	**1752**	**1736**	**1821**	**1971**	**1740**	**1953**	**1203**	**913**	**504**	**261**	**103**	**57**	**ذكور**	**المجموع**
	Female	**22059**	**205**	**542**	**127**	**172**	**243**	**300**	**546**	**605**	**748**	**1051**	**1254**	**2228**	**2149**	**2977**	**2789**	**2718**	**2062**	**1343**	**إناث**	
	Both Sexes	**41414**	**336**	**2269**	**631**	**892**	**1295**	**1507**	**2298**	**2341**	**2569**	**3022**	**2994**	**4181**	**3352**	**3890**	**3293**	**2979**	**2165**	**1400**	**كلا الجنسين**	

جدول 17: السكان الفلسطينيون حسب فئات العمر بالسنوات والجنس والديانة

Table 17: Palestinian Population by Age Groups in Years, Sex and Religion

Age Groups	المجموع Total			Religion and Sex												الديانة والجنس	
				Not Stated غير مبين			Others أخرى			Christian المسيحية			Islam الاسلام				
	كلا الجنسين Both Sexes	إناث Female	ذكور Male	كلا الجنسين Both Sexes	إناث Female	ذكور Male	كلا الجنسين Both Sexes	إناث Female	ذكور Male	كلا الجنسين Both Sexes	إناث Female	ذكور Male	كلا الجنسين Both Sexes	إناث Female	ذكور Male	فئات العمر	
0 - 4	18898	9186	9712	57	24	33	-	-	-	157	78	79	18684	9084	9600	4 - 0	
5 - 9	16875	8193	8682	48	22	26	-	-	-	168	73	95	16659	8098	8561	9 - 5	
10 - 14	14127	6866	7261	50	27	23	-	-	-	145	68	77	13932	6771	7161	14 - 10	
15 - 19	13306	6228	7078	58	34	24	-	-	-	137	73	64	13111	6121	6990	19 - 15	
20 - 24	11246	5362	5884	34	19	15	-	-	-	139	70	69	11073	5273	5800	24 - 20	
25 - 29	8898	4325	4573	31	13	18	-	-	-	117	54	63	8750	4258	4492	29 - 25	
30 - 34	7234	3557	3677	19	12	7	-	-	-	113	62	51	7102	3483	3619	34 - 30	
35 - 39	5658	2828	2830	24	14	10	-	-	-	121	77	44	5513	2737	2776	39 - 35	
40 - 44	4253	2072	2181	19	9	10	-	-	-	87	42	45	4147	2021	2126	44 - 40	
45 - 49	3174	1527	1647	19	9	10	-	-	-	86	42	44	3069	1476	1593	49 - 45	
50 - 54	2741	1383	1358	20	7	13	1	1	-	68	35	33	2652	1340	1312	54 - 50	
55 - 59	1803	922	881	4	1	3	-	-	-	51	19	32	1748	902	846	59 - 55	
60 - 64	1618	868	750	5	1	4	-	-	-	43	26	17	1570	841	729	64 - 60	
65 - 69	1326	758	568	4	2	2	-	-	-	27	14	13	1295	742	553	69 - 65	
70 - 74	981	537	444	-	-	-	-	-	-	28	18	10	953	519	434	74 - 70	
75 - 79	574	298	276	-	-	-	-	-	-	15	9	6	559	289	270	79 - 75	
80 - 84	304	161	143	-	-	-	-	-	-	6	4	2	298	157	141	84 - 80	
85 - 89	191	103	88	-	-	-	-	-	-	6	6	-	185	97	88	89 - 85	
90 - 94	90	42	48	-	-	-	-	-	-	5	3	2	85	39	46	94 - 90	
95 +	64	36	28	-	-	-	-	-	-	1	1	-	63	35	28	+ 95	
Not Stated	196	102	94	5	1	4	-	-	-	5	3	2	186	98	88	غير مبين	
Total	**113557**	**55354**	**58203**	**397**	**195**	**202**	**1**	**1**	**-**	**1525**	**777**	**748**	**111634**	**54381**	**57253**	المجموع	

جدول 18: السكان الفلسطينيون (10 سنوات فأكثر) حسب التجمع السكاني والجنس والحالة التعليمية

Table 18: Palestinian Population (10 Years and Over) by Locality, Sex and Educational Attainment

Locality	Sex	المجموع Total	Educational Attainment غير مبين Not Stated	دكتوراه Ph.D	ماجستير Master	دبلوم عالي Higher Diploma	بكالوريوس Bachelor	دبلوم متوسط Associate Diploma	ثانوي Secondary	إعدادي Preparatory	ابتدائي Elementary	ملم Can Read and Write	أمي Illiterate	الجنس	التجمع السكاني
Al Ka'abina (Tajammu' Badawi)	M	201	-	-	-	-	-	-	10	22	45	70	54	ذ	الكَعابنَه (تَجَمُّع بَدَوي)
	F	234	2	-	-	-	-	-	2	7	30	53	140	إ	
	T	435	2	-	-	-	-	-	12	29	75	123	194	م	
Abu Dis	M	3521	11	17	32	7	226	133	689	919	883	468	136	ذ	ابو ديس
	F	3054	13	4	7	3	120	156	526	726	716	399	384	إ	
	T	6575	24	21	39	10	346	289	1215	1645	1599	867	520	م	
Al Judeira	M	524	2	-	2	-	11	8	45	135	202	81	38	ذ	الجُدَيْرَة
	F	527	5	-	-	-	12	8	34	126	183	73	86	إ	
	T	1051	7	-	2	-	23	16	79	261	385	154	124	م	
Al Jib	M	1182	3	3	2	-	19	22	102	275	448	232	76	ذ	الجِيْب
	F	1155	9	-	1	-	14	18	73	242	370	195	233	إ	
	T	2337	12	3	3	-	33	40	175	517	818	427	309	م	
Ar Ram & Dahiyat al Bareed	M	6774	36	29	54	5	427	223	1054	1584	1990	1057	315	ذ	الرَام وضَاحيَة البَريد
	F	6528	41	5	16	5	284	332	1066	1568	1796	898	517	إ	
	T	13302	77	34	70	10	711	555	2120	3152	3786	1955	832	م	
Az Za'ayyem	M	628	1	2	6	-	16	13	69	155	191	116	59	ذ	الزْعَيِّمْ
	F	566	2	-	1	-	12	14	70	127	172	95	73	إ	
	T	1194	3	2	7	-	28	27	139	282	363	211	132	م	
As Sawahira ash Sharqiya	M	1330	1	3	7	-	51	45	209	354	346	213	101	ذ	السَواحرَة الشَرْقيَّة
	F	1299	3	1	1	-	26	41	135	300	363	174	255	إ	
	T	2629	4	4	8	-	77	86	344	654	709	387	356	م	

جدول (18 تابع): السكان الفلسطينيون (10 سنوات فأكثر) حسب التجمع السكاني والجنس والحالة التعليمية

Table (18 Cont.): Palestinian Population (10 Years and Over) by Locality, Sex and Educational Attainment

Locality	Sex	المجموع Total	Educational Attainment الحالة التعليمية											الجنس	التجمع السكاني
			غير مبين Not Stated	دكتوراه Ph.D	ماجستير Master	دبلوم عالي Higher Diploma	بكالوريوس Bachelor	دبلوم متوسط Associate Diploma	ثانوي Secondary	إعدادي Preparatory	ابتدائي Elementary	ملم Can Read and Write	أمي Illiterate		
Ash Sheikh Sa'd	M	624	2	-	2	-	13	14	77	184	187	108	37	ذ	الشَيْخ سَعْد
	F	621	6	-	-	-	10	15	67	150	165	95	113	إ	
	T	1245	8	-	2	-	23	29	144	334	352	203	150	م	
Al 'Eizariya	M	4713	25	12	27	2	162	154	558	1227	1448	787	311	ذ	العِيْزَرِيَّة
	F	4177	36	-	6	2	95	146	602	1110	1117	566	497	إ	
	T	8890	61	12	33	4	257	300	1160	2337	2565	1353	808	م	
Al Qubeiba	M	535	2	-	4	-	15	34	85	158	155	62	20	ذ	القُبَيْبَة
	F	546	2	-	1	-	9	17	47	139	171	59	101	إ	
	T	1081	4	-	5	-	24	51	132	297	326	121	121	م	
An Nabi Samwil	M	61	-	-	-	-	4	3	6	21	14	12	1	ذ	النَبي صَمَوئيل
	F	53	-	-	-	-	1	8	1	8	13	10	12	إ	
	T	114	-	-	-	-	5	11	7	29	27	22	13	م	
Biddu	M	1610	1	2	4	1	37	69	134	405	628	244	85	ذ	بدُّو
	F	1504	16	-	-	-	13	26	81	358	571	234	205	إ	
	T	3114	17	2	4	1	50	95	215	763	1199	478	290	م	
Beit Ijza	M	163	1	-	-	-	3	2	23	38	57	36	3	ذ	بيت إجْزَا
	F	150	8	-	-	-	-	3	11	39	46	27	16	إ	
	T	313	9	-	-	-	3	5	34	77	103	63	19	م	
Beit Iksa	M	398	1	-	3	1	21	40	70	137	80	38	7	ذ	بيت إكْسَا
	F	412	9	-	-	-	11	22	53	125	86	45	61	إ	
	T	810	10	-	3	1	32	62	123	262	166	83	68	م	

جدول (18 تابع): السكان الفلسطينيون (10 سنوات فأكثر) حسب التجمع السكاني والجنس والحالة التعليمية

Table (18 Cont.): Palestinian Population (10 Years and Over) by Locality, Sex and Educational Attainment

Locality	Sex	المجموع Total	Educational Attainment الحالة التعليمية											الجنس	التجمع السكاني
			غير مبين Not Stated	دكتوراه Ph.D	ماجستير Master	دبلوم عالي Higher Diploma	بكالوريوس Bachelor	دبلوم متوسط Associate Diploma	ثانوي Secondary	إعدادي Preparatory	ابتدائي Elementary	ملم Can Read and Write	أمي Illiterate		
Beit Hanina al Balad	M	365	2	1	1	-	8	5	44	72	110	79	43	ذ	بيت حَنِينَا البَلَد
	F	329	1	-	1	-	1	4	19	42	93	81	87	إ	
	T	694	3	1	2	-	9	9	63	114	203	160	130	م	
Beit Duqqu	M	403	-	-	2	1	26	27	79	122	81	57	8	ذ	بيت دُقُّو
	F	408	2	-	-	-	5	14	21	95	135	71	65	إ	
	T	811	2	-	2	1	31	41	100	217	216	128	73	م	
Beit Surik	M	949	5	-	5	-	32	46	101	246	333	122	59	ذ	بيت سُوريك
	F	880	3	-	-	-	7	24	68	160	295	181	142	إ	
	T	1829	8	-	5	-	39	70	169	406	628	303	201	م	
Beit 'Anan	M	1139	11	-	3	1	23	42	82	386	354	169	68	ذ	بيت عَنَان
	F	1109	22	-	-	-	14	24	52	270	312	201	214	إ	
	T	2248	33	-	3	1	37	66	134	656	666	370	282	م	
Bir Nabala	M	1527	4	6	22	-	102	55	223	389	433	196	97	ذ	بير نَبَالا
	F	1544	8	-	8	-	68	73	223	339	424	227	174	إ	
	T	3071	12	6	30	-	170	128	446	728	857	423	271	م	
Jaba'	M	801	2	-	7	-	10	11	72	172	288	184	55	ذ	جَبَعْ
	F	738	15	-	-	-	5	14	35	113	260	137	159	إ	
	T	1539	17	-	7	-	15	25	107	285	548	321	214	م	
Jaba' (Tajammu' Badawi)	M	18	-	-	-	-	-	-	1	3	6	4	4	ذ	جَبَع (تَجَمُّع بَدَوي)
	F	16	-	-	-	-	-	-	1	1	3	3	8	إ	
	T	34	-	-	-	-	-	-	2	4	9	7	12	م	

جدول (18 تابع): السكان الفلسطينيون (10 سنوات فأكثر) حسب التجمع السكاني والجنس والحالة التعليمية

Table (18 Cont.): Palestinian Population (10 Years and Over) by Locality, Sex and Educational Attainment

Locality	Sex	المجموع Total	Educational Attainment الحالة التعليمية											الجنس	التجمع السكاني
			غير مبين Not Stated	دكتوراه Ph.D	ماجستير Master	دبلوم عالي Higher Diploma	بكالوريوس Bachelor	دبلوم متوسط Associate Diploma	ثانوي Secondary	إعدادي Preparatory	ابتدائي Elementary	ملم Can Read and Write	أمي Illiterate		
Hizma	M	1462	3	4	8	-	75	53	154	385	437	248	95	ذ	حِزْما
	F	1541	13	-	-	1	25	39	104	371	438	227	323	إ	
	T	3003	16	4	8	1	100	92	258	756	875	475	418	م	
Kharayib Umm al Lahim	M	76	1	-	-	-	2	1	1	13	31	15	12	ذ	خَرائِب أمُّ اللحْمْ
	F	80	2	-	-	-	-	-	1	9	33	21	14	إ	
	T	156	3	-	-	-	2	1	2	22	64	36	26	م	
Rafat	M	547	-	1	1	-	12	9	64	125	208	79	48	ذ	رَافات
	F	543	11	-	2	-	6	13	33	83	215	77	103	إ	
	T	1090	11	1	3	-	18	22	97	208	423	156	151	م	
'Arab al Jahalin	M	264	-	-	-	-	1	-	1	36	96	75	55	ذ	عَرَب الجَهَالين
	F	287	-	-	-	-	-	-	4	13	48	68	154	إ	
	T	551	-	-	-	-	1	-	5	49	144	143	209	م	
'Anata	M	2420	11	3	8	1	103	64	323	577	740	456	134	ذ	عَناتا
	F	2323	44	-	2	1	45	77	250	572	654	388	290	إ	
	T	4743	55	3	10	2	148	141	573	1149	1394	844	424	م	
Qatanna	M	1717	7	1	2	1	30	47	162	456	641	275	95	ذ	قَطنَه
	F	1757	20	-	-	-	15	15	88	381	676	341	221	إ	
	T	3474	27	1	2	1	45	62	250	837	1317	616	316	م	
Qalandiya	M	294	1	-	1	-	15	11	46	102	74	32	12	ذ	قَلَنْديَا
	F	313	2	-	-	-	12	8	47	77	84	42	41	إ	
	T	607	3	-	1	-	27	19	93	179	158	74	53	م	

جدول (18 تابع): السكان الفلسطينيون (10 سنوات فأكثر) حسب التجمع السكاني والجنس والحالة التعليمية

Table (18 Cont.): Palestinian Population (10 Years and Over) by Locality, Sex and Educational Attainment

Locality	Sex	المجموع Total	Educational Attainment غير مبين Not Stated	دكتوراه Ph.D	ماجستير Master	دبلوم عالي Higher Diploma	بكالوريوس Bachelor	دبلوم متوسط Associate Diploma	ثانوي Secondary	إعدادي Preparatory	ابتدائي Elementary	ملم Can Read and Write	أمي Illiterate	الجنس	التجمع السكاني
Kafr 'Aqab	M	2854	24	9	36	7	192	126	445	939	669	313	94	ذ	كَفْر عَقَب
	F	2518	32	-	12	4	118	161	421	608	646	289	227	إ	
	T	5372	56	9	48	11	310	287	866	1547	1315	602	321	م	
Mikhmas	M	456	7	-	2	1	7	1	32	70	171	102	63	ذ	مِخْمَاس
	F	598	31	-	-	-	2	7	27	93	208	108	122	إ	
	T	1054	38	-	2	1	9	8	59	163	379	210	185	م	
Qalandiya Camp	M	2253	6	2	5	1	41	96	209	689	687	338	179	ذ	مُخَيَّمْ قَلَنْدِيَا
	F	2165	21	-	1	-	23	73	150	516	648	363	370	إ	
	T	4418	27	2	6	1	64	169	359	1205	1335	701	549	م	
Total	**M**	**39809**	**170**	**95**	**246**	**29**	**1684**	**1354**	**5170**	**10396**	**12033**	**6268**	**2364**	**ذ**	**المجموع**
	F	**37975**	**379**	**10**	**59**	**16**	**953**	**1352**	**4312**	**8768**	**10971**	**5748**	**5407**	**إ**	
	T	**77784**	**549**	**105**	**305**	**45**	**2637**	**2706**	**9482**	**19164**	**23004**	**12016**	**7771**	**م**	

جدول 19: السكان الفلسطينيون (10 سنوات فأكثر) حسب التجمع السكاني والجنس والعلاقة بقوة العمل

Table 19: Palestinian Population (10 Years and Over) by Locality, Sex and Activity Status

Locality	Sex	المجموع Total	Activity Status العلاقة بقوة العمل												الجنس	التجمع السكاني
			غير مبين Not Stated	Not Economically Active غير النشيطين اقتصادياً						Economically Active نشيطون اقتصادياً						
				المجموع Total	أخرى Others	لا يعمل ولا يبحث عن عمل Not Working & Not Look for work	عاجز عن العمل Unable to Work	متفرغة لأعمال المنزل House Wife	طالب متفرغ للدراسة Students	المجموع Total	متعطل لم يسبق له العمل Unemployed Never Worked	متعطل سبق له العمل Unemployed Ever Worked	مشتغل Employed		
Al Ka'abina (Tajammu' Badawi)	M	201	-	76	2	22	21	-	31	125	14	12	99	ذ	الكَعابنَه (تَجَمُّع بَدَوي)
	F	234	5	229	1	-	3	205	20	-	-	-	-	إ	
	T	435	5	305	3	22	24	205	51	125	14	12	99	م	
Abu Dis	M	3521	37	1452	27	121	93	-	1211	2032	74	187	1771	ذ	ابو ديس
	F	3054	53	2715	11	111	65	1566	962	286	30	13	243	إ	
	T	6575	90	4167	38	232	158	1566	2173	2318	104	200	2014	م	
Al Judeira	M	524	-	169	3	30	11	-	125	355	3	22	330	ذ	الجُدَيْرَة
	F	527	3	491	1	35	7	316	132	33	-	1	32	إ	
	T	1051	3	660	4	65	18	316	257	388	3	23	362	م	
Al Jib	M	1182	3	378	4	21	47	-	306	801	25	139	637	ذ	الجيْب
	F	1155	5	1104	27	6	39	730	302	46	10	6	30	إ	
	T	2337	8	1482	31	27	86	730	608	847	35	145	667	م	
Ar Ram & Dahiyat al Bareed	M	6774	73	2243	24	202	172	-	1845	4458	187	348	3923	ذ	الرَام وضَاحيَة البَريد
	F	6528	105	5802	31	139	65	3668	1899	621	78	43	500	إ	
	T	13302	178	8045	55	341	237	3668	3744	5079	265	391	4423	م	
Az Za'ayyem	M	628	29	201	5	8	24	-	164	398	18	17	363	ذ	الزْعَيِّمْ
	F	566	15	518	4	2	5	349	158	33	11	1	21	إ	
	T	1194	44	719	9	10	29	349	322	431	29	18	384	م	
As Sawahira ash Sharqiya	M	1330	13	418	-	12	60	-	346	899	32	162	705	ذ	السَواحرَة الشَرقيَّة
	F	1299	44	1158	-	20	45	758	335	97	20	4	73	إ	
	T	2629	57	1576	-	32	105	758	681	996	52	166	778	م	

جدول (19 تابع): السكان الفلسطينيون (10 سنوات فأكثر) حسب التجمع السكاني والجنس والعلاقة بقوة العمل

Table (19 Cont.): Palestinian Population (10 Years and Over) by Locality, Sex and Activity Status

Locality	Sex	المجموع Total	Activity Status العلاقة بقوة العمل													
			غير مبين Not Stated	Not Economically Active غير النشيطين اقتصادياً						Economically Active نشيطون اقتصادياً				الجنس	التجمع السكاني
				المجموع Total	أخرى Others	لا يعمل ولا يبحث عن عمل Not Working & Not Look for work	عاجز عن العمل Unable to Work	متفرغة لأعمال المنزل House Wife	طالب متفرغ للدراسة Students	المجموع Total	متعطل لم يسبق له العمل Unemployed Never Worked	متعطل سبق له العمل Unemployed Ever Worked	مشتغل Employed		
Ash Sheikh Sa'd	M	624	11	187	8	7	11	-	161	426	6	127	293	ذ	الشَيْخ سَعْد
	F	621	29	569	1	1	5	379	183	23	-	-	23	إ	
	T	1245	40	756	9	8	16	379	344	449	6	127	316	م	
Al 'Eizariya	M	4713	69	1670	16	100	185	-	1369	2974	132	324	2518	ذ	العيْزَرِيَّة
	F	4177	103	3773	22	66	98	2405	1182	301	37	19	245	إ	
	T	8890	172	5443	38	166	283	2405	2551	3275	169	343	2763	م	
Al Qubeiba	M	535	-	179	1	1	13	-	164	356	20	28	308	ذ	القُبَيْبَة
	F	546	4	508	-	-	40	328	140	34	-	-	34	إ	
	T	1081	4	687	1	1	53	328	304	390	20	28	342	م	
An Nabi Samwil	M	61	-	22	-	1	3	-	18	39	-	8	31	ذ	النَبي صَمَوئيل
	F	53	-	49	-	-	-	35	14	4	-	-	4	إ	
	T	114	-	71	-	1	3	35	32	43	-	8	35	م	
Biddu	M	1610	22	573	19	13	76	-	465	1015	39	100	876	ذ	بدُّو
	F	1504	47	1401	4	24	61	896	416	56	7	-	49	إ	
	T	3114	69	1974	23	37	137	896	881	1071	46	100	925	م	
Beit Ijza	M	163	1	57	-	11	3	-	43	105	2	1	102	ذ	بيت إجْزَا
	F	150	5	144	-	24	1	82	37	1	1	-	-	إ	
	T	313	6	201	-	35	4	82	80	106	3	1	102	م	
Beit Iksa	M	398	4	133	2	16	4	-	111	261	2	36	223	ذ	بيت إكْسَا
	F	412	4	386	12	8	5	260	101	22	1	-	21	إ	
	T	810	8	519	14	24	9	260	212	283	3	36	244	م	

جدول (19 تابع): السكان الفلسطينيون (10 سنوات فأكثر) حسب التجمع السكاني والجنس والعلاقة بقوة العمل

Table (19 Cont.): Palestinian Population (10 Years and Over) by Locality, Sex and Activity Status

Locality	Sex	المجموع Total	Activity Status العلاقة بقوة العمل													
			غير مبين Not Stated	Not Economically Active غير النشيطين اقتصادياً						Economically Active نشيطون اقتصادياً				الجنس	التجمع السكاني
				المجموع Total	أخرى Others	لا يعمل ولا يبحث عن عمل Not Working & Not Look for work	عاجز عن العمل Unable to Work	متفرغة لأعمال المنزل House Wife	طالب متفرغ للدراسة Students	المجموع Total	متعطل لم يسبق له العمل Unemployed Never Worked	متعطل سبق له العمل Unemployed Ever Worked	مشتغل Employed		
Beit Hanina al Balad	M	365	3	160	7	37	17	-	99	202	3	29	170	ذ	بيت حَنينَا البَلد
	F	329	2	320	9	20	8	202	81	7	1	1	5	إ	
	T	694	5	480	16	57	25	202	180	209	4	30	175	م	
Beit Duqqu	M	403	-	138	3	3	5	-	127	265	8	12	245	ذ	بيت دُقُّو
	F	408	-	356	-	2	11	211	132	52	6	-	46	إ	
	T	811	-	494	3	5	16	211	259	317	14	12	291	م	
Beit Surik	M	949	19	328	1	22	23	-	282	602	3	38	561	ذ	بيت سُوريك
	F	880	99	747	19	3	8	509	208	34	3	-	31	إ	
	T	1829	118	1075	20	25	31	509	490	636	6	38	592	م	
Beit 'Anan	M	1139	2	405	10	27	68	-	300	732	42	66	624	ذ	بيت عَنَان
	F	1109	1	1032	2	35	49	633	313	76	5	2	69	إ	
	T	2248	3	1437	12	62	117	633	613	808	47	68	693	م	
Bir Nabala	M	1527	20	555	9	65	51	-	430	952	27	76	849	ذ	بير نَبَالا
	F	1544	21	1395	11	30	31	867	456	128	9	7	112	إ	
	T	3071	41	1950	20	95	82	867	886	1080	36	83	961	م	
Jaba'	M	801	5	262	-	27	19	-	216	534	37	38	459	ذ	جَبَعْ
	F	738	11	677	3	10	12	509	143	50	31	1	18	إ	
	T	1539	16	939	3	37	31	509	359	584	68	39	477	م	
Jaba' (Tajammu' Badawi)	M	18	-	6	-	1	1	-	4	12	1	2	9	ذ	جَبَع (تَجَمُّع بَدَوي)
	F	16	-	16	-	-	1	12	3	-	-	-	-	إ	
	T	34	-	22	-	1	2	12	7	12	1	2	9	م	

جدول (19 تابع): السكان الفلسطينيون (10 سنوات فأكثر) حسب التجمع السكاني والجنس والعلاقة بقوة العمل

Table (19 Cont.): Palestinian Population (10 Years and Over) by Locality, Sex and Activity Status

Locality	Sex	المجموع Total	Activity Status العلاقة بقوة العمل													
			غير مبين Not Stated	Not Economically Active غير النشيطين اقتصادياً						Economically Active نشيطون اقتصادياً				الجنس	التجمع السكاني
				المجموع Total	أخرى Others	لا يعمل ولا يبحث عن عمل Not Working & Not Look for work	عاجز عن العمل Unable to Work	متفرغة لأعمال المنزل House Wife	طالب متفرغ للدراسة Students	المجموع Total	متعطل لم يسبق له العمل Unemployed Never Worked	متعطل سبق له العمل Unemployed Ever Worked	مشتغل Employed		
Hizma	M	1462	7	602	11	100	24	-	467	853	39	91	723	ذ	حزْما
	F	1541	17	1452	9	56	15	908	464	72	2	1	69	إ	
	T	3003	24	2054	20	156	39	908	931	925	41	92	792	م	
Kharayib Umm al Lahim	M	76	-	32	1	1	7	-	23	44	1	3	40	ذ	خَرائِب أمُّ اللحْمْ
	F	80	-	80	-	-	1	57	22	-	-	-	-	إ	
	T	156	-	112	1	1	8	57	45	44	1	3	40	م	
Rafat	M	547	-	187	-	17	19	-	151	360	9	44	307	ذ	رَافات
	F	543	12	512	-	22	18	322	150	19	-	-	19	إ	
	T	1090	12	699	-	39	37	322	301	379	9	44	326	م	
'Arab al Jahalin	M	264	-	86	1	18	8	-	59	178	20	24	134	ذ	عَرَب الجَهَالين
	F	287	-	287	1	3	4	213	66	-	-	-	-	إ	
	T	551	-	373	2	21	12	213	125	178	20	24	134	م	
'Anata	M	2420	29	824	17	60	59	-	688	1567	37	106	1424	ذ	عَناتَا
	F	2323	40	2181	10	5	28	1474	664	102	1	4	97	إ	
	T	4743	69	3005	27	65	87	1474	1352	1669	38	110	1521	م	
Qatanna	M	1717	10	613	11	9	85	-	508	1094	49	110	935	ذ	قطنَه
	F	1757	14	1648	7	30	67	1064	480	95	39	4	52	إ	
	T	3474	24	2261	18	39	152	1064	988	1189	88	114	987	م	
Qalandiya	M	294	1	97	2	12	14	-	69	196	9	5	182	ذ	قلنْديَا
	F	313	8	281	-	13	9	174	85	24	3	1	20	إ	
	T	607	9	378	2	25	23	174	154	220	12	6	202	م	

جدول (19 تابع): السكان الفلسطينيون (10 سنوات فأكثر) حسب التجمع السكاني والجنس والعلاقة بقوة العمل

Table (19 Cont.): Palestinian Population (10 Years and Over) by Locality, Sex and Activity Status

Locality	Sex	المجموع Total	Activity Status العلاقة بقوة العمل													
			غير مبين Not Stated	Not Economically Active غير النشيطين اقتصادياً							Economically Active نشيطون اقتصادياً				الجنس	التجمع السكاني
				المجموع Total	أخرى Others	لا يعمل ولا يبحث عن عمل Not Working & Not Look for work	عاجز عن العمل Unable to Work	متفرغة لأعمال المنزل House Wife	طالب متفرغ للدراسة Students	المجموع Total	متعطل لم يسبق له العمل Unemployed Never Worked	متعطل سبق له العمل Unemployed Ever Worked	مشتغل Employed			
Kafr 'Aqab	M	2854	25	1174	15	71	68	-	1020	1655	45	151	1459	ذ	كَفْر عَقَب	
	F	2518	36	2251	8	98	56	1386	703	231	22	12	197	إ		
	T	5372	61	3425	23	169	124	1386	1723	1886	67	163	1656	م		
Mikhmas	M	456	2	262	1	68	48	-	145	192	9	16	167	ذ	مِخْمَاس	
	F	598	2	589	1	2	12	407	167	7	-	-	7	إ		
	T	1054	4	851	2	70	60	407	312	199	9	16	174	م		
Qalandiya Camp	M	2253	12	789	16	64	120	-	589	1452	57	139	1256	ذ	مُخَيَّمْ قَلَنْدِيَا	
	F	2165	43	1946	2	12	45	1326	561	176	21	4	151	إ		
	T	4418	55	2735	18	76	165	1326	1150	1628	78	143	1407	م		
Total	**M**	**39809**	**397**	**14278**	**216**	**1167**	**1359**	**-**	**11536**	**25134**	**950**	**2461**	**21723**	**ذ**	**المجموع**	
	F	**37975**	**728**	**34617**	**196**	**777**	**814**	**22251**	**10579**	**2630**	**338**	**124**	**2168**	**إ**		
	T	**77784**	**1125**	**48895**	**412**	**1944**	**2173**	**22251**	**22115**	**27764**	**1288**	**2585**	**23891**	**م**		

جدول 20: السكان الفلسطينيون حسب حالة اللجوء ونوع التجمع السكاني والجنس

Table 20: Palestinian Population by Refugee Status, Type of Locality and Sex

Refugee Status	Type of Locality	كلا الجنسين Both Sexes	إناث Female	ذكور Male	نوع التجمع	حالة اللجوء
Registered Refugee	Urban	15204	7302	7902	حضر	لاجىء مسجل
	Rural	20777	10049	10728	ريف	
	Camps	6198	3003	3195	مخيمات	
	Total	42179	20354	21825	المجموع	
Non-Registered Refugee	Urban	1397	714	683	حضر	لاجىء غير مسجل
	Rural	2574	1334	1240	ريف	
	Camps	143	81	62	مخيمات	
	Total	4114	2129	1985	المجموع	
Non-Refugee	Urban	28317	13500	14817	حضر	ليس لاجىء
	Rural	37244	18514	18730	ريف	
	Camps	364	179	185	مخيمات	
	Total	65925	32193	33732	المجموع	
Not Stated	Urban	429	202	227	حضر	غير مبين
	Rural	903	471	432	ريف	
	Camps	7	5	2	مخيمات	
	Total	1339	678	661	المجموع	
Total	**Urban**	**45347**	**21718**	**23629**	**حضر**	**المجموع**
	Rural	**61498**	**30368**	**31130**	**ريف**	
	Camps	**6712**	**3268**	**3444**	**مخيمات**	
	Total	**113557**	**55354**	**58203**	**المجموع**	

جدول 21: السكان الفلسطينيون حسب فئات العمر بالسنوات والجنس وحالة اللجوء ونوع التجمع

Table 21: Palestinian Population by Age Groups in Years, Sex, Refugee Status and Type of Locality

(Urban, حضر)

Age Groups	المجموع Total			غير مبين Not Stated			ليس لاجىء Non-Refugee			لاجىء غير مسجل Non-Registered Refugee			لاجىء مسجل Registered Refugee			فئات العمر
	كلا الجنسين Both Sexes	إناث Female	ذكور Male	كلا الجنسين Both Sexes	إناث Female	ذكور Male	كلا الجنسين Both Sexes	إناث Female	ذكور Male	كلا الجنسين Both Sexes	إناث Female	ذكور Male	كلا الجنسين Both Sexes	إناث Female	ذكور Male	
0 - 4	7023	3390	3633	58	29	29	4304	2084	2220	369	180	189	2292	1097	1195	4 - 0
5 - 9	6443	3065	3378	52	25	27	3942	1862	2080	206	108	98	2243	1070	1173	9 - 5
10 - 14	5652	2645	3007	56	21	35	3444	1589	1855	147	73	74	2005	962	1043	14 - 10
15 - 19	5355	2536	2819	50	23	27	3373	1575	1798	126	62	64	1806	876	930	19 - 15
20 - 24	4622	2142	2480	54	19	35	2946	1384	1562	111	52	59	1511	687	824	24 - 20
25 - 29	3590	1756	1834	39	21	18	2284	1111	1173	92	52	40	1175	572	603	29 - 25
30 - 34	2959	1455	1504	19	9	10	1884	926	958	69	37	32	987	483	504	34 - 30
35 - 39	2401	1162	1239	28	19	9	1544	744	800	50	29	21	779	370	409	39 - 35
40 - 44	1832	898	934	15	7	8	1194	574	620	57	33	24	566	284	282	44 - 40
45 - 49	1460	695	765	18	8	10	907	426	481	44	21	23	491	240	251	49 - 45
50 - 54	1236	595	641	11	6	5	764	370	394	44	25	19	417	194	223	54 - 50
55 - 59	739	338	401	6	3	3	453	205	248	19	6	13	261	124	137	59 - 55
60 - 64	669	319	350	4	2	2	399	190	209	14	9	5	252	118	134	64 - 60
65 - 69	462	247	215	7	5	2	309	167	142	18	9	9	128	66	62	69 - 65
70 - 74	388	209	179	4	3	1	245	130	115	16	10	6	123	66	57	74 - 70
75 - 79	204	101	103	-	-	-	126	56	70	4	2	2	74	43	31	79 - 75
80 - 84	97	53	44	1	1	-	61	32	29	3	2	1	32	18	14	84 - 80
85 - 89	52	26	26	1	-	1	32	16	16	2	1	1	17	9	8	89 - 85
90 - 94	26	15	11	-	-	-	15	9	6	-	-	-	11	6	5	94 - 90
95 +	22	13	9	-	-	-	16	9	7	-	-	-	6	4	2	+ 95
Not Stated	115	58	57	6	1	5	75	41	34	6	3	3	28	13	15	غير مبين
Total	**45347**	**21718**	**23629**	**429**	**202**	**227**	**28317**	**13500**	**14817**	**1397**	**714**	**683**	**15204**	**7302**	**7902**	**المجموع**

جدول (21 تابع): السكان الفلسطينيون حسب فئات العمر بالسنوات والجنس وحالة اللجوء ونوع التجمع

Table (21 Cont.): Palestinian Population by Age Groups in Years, Sex, Refugee Status and Type of Locality

(Rural, ريف)

	المجموع Total			غير مبين Not Stated			ليس لاجىء Non-Refugee			لاجىء غير مسجل Non-Registered Refugee			لاجىء مسجل Registered Refugee			
Age Groups	كلا الجنسين Both Sexes	إناث Female	ذكور Male	كلا الجنسين Both Sexes	إناث Female	ذكور Male	كلا الجنسين Both Sexes	إناث Female	ذكور Male	كلا الجنسين Both Sexes	إناث Female	ذكور Male	كلا الجنسين Both Sexes	إناث Female	ذكور Male	فئات العمر
0 - 4	10645	5214	5431	140	68	72	6320	3081	3239	801	400	401	3384	1665	1719	4 - 0
5 - 9	9368	4607	4761	154	77	77	5644	2786	2858	425	208	217	3145	1536	1609	9 - 5
10 - 14	7667	3823	3844	117	64	53	4638	2318	2320	232	118	114	2680	1323	1357	14 - 10
15 - 19	7230	3348	3882	99	52	47	4259	2060	2199	238	120	118	2634	1116	1518	19 - 15
20 - 24	5948	2902	3046	79	37	42	3718	1820	1898	221	120	101	1930	925	1005	24 - 20
25 - 29	4771	2300	2471	65	34	31	2926	1407	1519	157	85	72	1623	774	849	29 - 25
30 - 34	3848	1918	1930	43	22	21	2359	1200	1159	117	61	56	1329	635	694	34 - 30
35 - 39	2942	1512	1430	47	22	25	1775	910	865	90	50	40	1030	530	500	39 - 35
40 - 44	2176	1055	1121	32	16	16	1297	635	662	74	44	30	773	360	413	44 - 40
45 - 49	1566	767	799	23	15	8	957	470	487	44	23	21	542	259	283	49 - 45
50 - 54	1394	717	677	25	10	15	854	461	393	41	18	23	474	228	246	54 - 50
55 - 59	975	528	447	14	8	6	646	350	296	29	16	13	286	154	132	59 - 55
60 - 64	853	502	351	11	6	5	560	331	229	32	28	4	250	137	113	64 - 60
65 - 69	780	455	325	9	6	3	486	273	213	21	13	8	264	163	101	69 - 65
70 - 74	527	288	239	4	3	1	309	164	145	29	13	16	185	108	77	74 - 70
75 - 79	325	174	151	10	8	2	212	108	104	11	7	4	92	51	41	79 - 75
80 - 84	188	100	88	8	7	1	112	58	54	3	2	1	65	33	32	84 - 80
85 - 89	125	70	55	2	1	1	78	40	38	6	5	1	39	24	15	89 - 85
90 - 94	60	26	34	1	1	-	34	13	21	1	1	-	24	11	13	94 - 90
95 +	39	22	17	1	1	-	21	9	12	1	1	-	16	11	5	+ 95
Not Stated	71	40	31	19	13	6	39	20	19	1	1	-	12	6	6	غير مبين
Total	**61498**	**30368**	**31130**	**903**	**471**	**432**	**37244**	**18514**	**18730**	**2574**	**1334**	**1240**	**20777**	**10049**	**10728**	**المجموع**

جدول (21 تابع): السكان الفلسطينيون حسب فئات العمر بالسنوات والجنس وحالة اللجوء ونوع التجمع

Table (21 Cont.): Palestinian Population by Age Groups in Years, Sex, Refugee Status and Type of Locality

(Camps, مخيمات)

Age Groups	المجموع Total			غير مبين Not Stated			ليس لاجىء Non-Refugee			لاجىء غير مسجل Non-Registered Refugee			لاجىء مسجل Registered Refugee			فئات العمر
	كلا الجنسين Both Sexes	إناث Female	ذكور Male	كلا الجنسين Both Sexes	إناث Female	ذكور Male	كلا الجنسين Both Sexes	إناث Female	ذكور Male	كلا الجنسين Both Sexes	إناث Female	ذكور Male	كلا الجنسين Both Sexes	إناث Female	ذكور Male	
0 - 4	1230	582	648	1	1	-	62	25	37	53	23	30	1114	533	581	4 - 0
5 - 9	1064	521	543	-	-	-	51	17	34	12	10	2	1001	494	507	9 - 5
10 - 14	808	398	410	-	-	-	42	18	24	4	2	2	762	378	384	14 - 10
15 - 19	721	344	377	-	-	-	34	18	16	12	8	4	675	318	357	19 - 15
20 - 24	676	318	358	1	1	-	44	26	18	20	11	9	611	280	331	24 - 20
25 - 29	537	269	268	-	-	-	32	21	11	11	7	4	494	241	253	29 - 25
30 - 34	427	184	243	-	-	-	26	14	12	11	7	4	390	163	227	34 - 30
35 - 39	315	154	161	1	1	-	18	7	11	7	5	2	289	141	148	39 - 35
40 - 44	245	119	126	1	-	1	16	8	8	2	1	1	226	110	116	44 - 40
45 - 49	148	65	83	-	-	-	9	5	4	4	2	2	135	58	77	49 - 45
50 - 54	111	71	40	-	-	-	6	4	2	1	-	1	104	67	37	54 - 50
55 - 59	89	56	33	-	-	-	5	3	2	1	1	-	83	52	31	59 - 55
60 - 64	96	47	49	1	1	-	3	2	1	-	-	-	92	44	48	64 - 60
65 - 69	84	56	28	1	1	-	5	5	-	3	3	-	75	47	28	69 - 65
70 - 74	66	40	26	-	-	-	4	3	1	1	1	-	61	36	25	74 - 70
75 - 79	45	23	22	-	-	-	1	1	-	1	-	1	43	22	21	79 - 75
80 - 84	19	8	11	1	-	1	-	-	-	-	-	-	18	8	10	84 - 80
85 - 89	14	7	7	-	-	-	3	2	1	-	-	-	11	5	6	89 - 85
90 - 94	4	1	3	-	-	-	-	-	-	-	-	-	4	1	3	94 - 90
95 +	3	1	2	-	-	-	1	-	1	-	-	-	2	1	1	+ 95
Not Stated	10	4	6	-	-	-	2	-	2	-	-	-	8	4	4	غير مبين
Total	**6712**	**3268**	**3444**	**7**	**5**	**2**	**364**	**179**	**185**	**143**	**81**	**62**	**6198**	**3003**	**3195**	**المجموع**

جدول (21 تابع): السكان الفلسطينيون حسب فئات العمر بالسنوات والجنس وحالة اللجوء ونوع التجمع

Table (21 Cont.): Palestinian Population by Age Groups in Years, Sex, Refugee Status and Type of Locality

(Total, المجموع)

Age Groups	المجموع Total			غير مبين Not Stated			ليس لاجىء Non-Refugee			لاجىء غير مسجل Non-Registered Refugee			لاجىء مسجل Registered Refugee			فئات العمر
	كلا الجنسين Both Sexes	إناث Female	ذكور Male	كلا الجنسين Both Sexes	إناث Female	ذكور Male	كلا الجنسين Both Sexes	إناث Female	ذكور Male	كلا الجنسين Both Sexes	إناث Female	ذكور Male	كلا الجنسين Both Sexes	إناث Female	ذكور Male	
0 - 4	18898	9186	9712	199	98	101	10686	5190	5496	1223	603	620	6790	3295	3495	4 - 0
5 - 9	16875	8193	8682	206	102	104	9637	4665	4972	643	326	317	6389	3100	3289	9 - 5
10 - 14	14127	6866	7261	173	85	88	8124	3925	4199	383	193	190	5447	2663	2784	14 - 10
15 - 19	13306	6228	7078	149	75	74	7666	3653	4013	376	190	186	5115	2310	2805	19 - 15
20 - 24	11246	5362	5884	134	57	77	6708	3230	3478	352	183	169	4052	1892	2160	24 - 20
25 - 29	8898	4325	4573	104	55	49	5242	2539	2703	260	144	116	3292	1587	1705	29 - 25
30 - 34	7234	3557	3677	62	31	31	4269	2140	2129	197	105	92	2706	1281	1425	34 - 30
35 - 39	5658	2828	2830	76	42	34	3337	1661	1676	147	84	63	2098	1041	1057	39 - 35
40 - 44	4253	2072	2181	48	23	25	2507	1217	1290	133	78	55	1565	754	811	44 - 40
45 - 49	3174	1527	1647	41	23	18	1873	901	972	92	46	46	1168	557	611	49 - 45
50 - 54	2741	1383	1358	36	16	20	1624	835	789	86	43	43	995	489	506	54 - 50
55 - 59	1803	922	881	20	11	9	1104	558	546	49	23	26	630	330	300	59 - 55
60 - 64	1618	868	750	16	9	7	962	523	439	46	37	9	594	299	295	64 - 60
65 - 69	1326	758	568	17	12	5	800	445	355	42	25	17	467	276	191	69 - 65
70 - 74	981	537	444	8	6	2	558	297	261	46	24	22	369	210	159	74 - 70
75 - 79	574	298	276	10	8	2	339	165	174	16	9	7	209	116	93	79 - 75
80 - 84	304	161	143	10	8	2	173	90	83	6	4	2	115	59	56	84 - 80
85 - 89	191	103	88	3	1	2	113	58	55	8	6	2	67	38	29	89 - 85
90 - 94	90	42	48	1	1	-	49	22	27	1	1	-	39	18	21	94 - 90
95 +	64	36	28	1	1	-	38	18	20	1	1	-	24	16	8	+ 95
Not Stated	196	102	94	25	14	11	116	61	55	7	4	3	48	23	25	غير مبين
Total	**113557**	**55354**	**58203**	**1339**	**678**	**661**	**65925**	**32193**	**33732**	**4114**	**2129**	**1985**	**42179**	**20354**	**21825**	**المجموع**

جدول 22: الأسر الفلسطينية وأفرادها حسب التجمع السكاني وحجم الأسرة

Table 22: Palestinian Households and Members by Locality and Household Size

Locality	المجموع Total		Household Size and Members حجم الأسر وعدد الأفراد																						التجمع السكاني
			+ 11		10		9		8		7		6		5		4		3		2		1		
	أفراد Population	أسر Households	أفراد Population	أسر Households	أفراد Population	أسر Households	أفراد Population	أسر Households	أفراد Population	أسر Households	أفراد Population	أسر Households	أفراد Population	أسر Households	أفراد Population	أسر Households	أفراد Population	أسر Households	أفراد Population	أسر Households	أفراد Population	أسر Households	أفراد Population	أسر Households	
Al Ka'abina (Tajammu' Badawi)	713	129	97	8	50	5	72	8	56	7	98	14	90	15	80	16	72	18	66	22	32	16	-	-	الكَعابنَه (تَجَمُّع بَدَوي)
Abu Dis	8777	1643	523	44	540	54	801	89	1160	145	1323	189	1410	235	1215	243	796	199	537	179	412	206	60	60	ابو ديس
Al Judeira	1561	231	419	31	140	14	153	17	192	24	175	25	132	22	170	34	84	21	51	17	38	19	7	7	الجُدَيْرَة
Al Jib	3440	511	805	59	450	45	279	31	424	53	420	60	390	65	245	49	200	50	135	45	76	38	16	16	الجِيْب
Ar Ram & Dahiyat al Bareed	18849	3476	1388	110	1030	103	1449	161	2184	273	3017	431	3210	535	2660	532	1916	479	1125	375	786	393	84	84	الرَام وضَاحيَة البَرِيد
Az Za'ayyem	1795	314	115	8	80	8	171	19	264	33	245	35	378	63	255	51	148	37	66	22	70	35	3	3	الزَعَيِّمْ
As Sawahira ash Sharqiya	3861	633	582	46	330	33	405	45	440	55	490	70	600	100	460	92	224	56	192	64	132	66	6	6	السَواحِرَة الشَرْقِيَّة
Ash Sheikh Sa'd	1783	314	215	18	140	14	207	23	192	24	273	39	234	39	200	40	140	35	90	30	80	40	12	12	الشَيْخ سَعْد
Al 'Eizariya	12435	2177	1234	97	770	77	1134	126	1504	188	1932	276	2082	347	1675	335	1072	268	516	172	450	225	66	66	العِيْزَرِيَّة
Al Qubeiba	1490	249	255	21	80	8	153	17	232	29	161	23	204	34	190	38	92	23	72	24	38	19	13	13	القُبَيْبَة
An Nabi Samwil	162	32	-	-	10	1	9	1	40	5	35	5	12	2	25	5	20	5	-	-	6	3	5	5	النَبي صَمُوئيل
Biddu	4709	707	1205	98	470	47	522	58	576	72	511	73	492	82	345	69	272	68	174	58	120	60	22	22	بِدُّو
Beit Ijza	497	79	95	8	70	7	54	6	48	6	63	9	54	9	40	8	28	7	24	8	20	10	1	1	بيت إجْزَا
Beit Iksa	1163	228	117	10	60	6	108	12	120	15	147	21	186	31	145	29	140	35	54	18	70	35	16	16	بيت إكْسَا
Beit Hanina al Balad	1025	186	211	17	70	7	108	12	96	12	154	22	114	19	75	15	80	20	48	16	46	23	23	23	بيت حَنِينَا البَلَد
Beit Duqqu	1173	211	93	8	100	10	135	15	168	21	168	24	150	25	170	34	76	19	57	19	40	20	16	16	بيت دُقُّو
Beit Surik	2829	387	947	71	300	30	387	43	240	30	252	36	222	37	200	40	132	33	81	27	56	28	12	12	بيت سُوريك
Beit 'Anan	3159	547	458	39	280	28	396	44	360	45	399	57	378	63	305	61	248	62	207	69	98	49	30	30	بيت عَنَان
Bir Nabala	4439	808	514	39	260	26	369	41	568	71	560	80	618	103	600	120	436	109	312	104	174	87	28	28	بير نَبَالا

جدول (22 تابع): الأسر الفلسطينية وأفرادها حسب التجمع السكاني وحجم الأسرة

Table (22 Cont.): Palestinian Households and Members by Locality and Household Size

Locality	المجموع Total		Household Size and Members حجم الأسر وعدد الأفراد																						التجمع السكاني
			+ 11		10		9		8		7		6		5		4		3		2		1		
	أفراد Population	أسر Households	أفراد Population	أسر Households	أفراد Population	أسر Households	أفراد Population	أسر Households	أفراد Population	أسر Households	أفراد Population	أسر Households	أفراد Population	أسر Households	أفراد Population	أسر Households	أفراد Population	أسر Households	أفراد Population	أسر Households	أفراد Population	أسر Households	أفراد Population	أسر Households	
Jaba'	2400	326	740	56	210	21	207	23	352	44	308	44	246	41	165	33	68	17	48	16	50	25	6	6	جَبَعْ
Jaba' (Tajammu' Badawi)	46	7	-	-	-	-	9	1	24	3	-	-	6	1	-	-	4	1	3	1	-	-	-	-	جَبَع (تَجَمُّع بَدَوي)
Hizma	4518	584	1773	130	510	51	396	44	416	52	385	55	402	67	260	52	156	39	135	45	72	36	13	13	حزْما
Kharayib Umm al Lahim	276	37	106	9	40	4	9	1	32	4	21	3	30	5	15	3	12	3	6	2	4	2	1	1	خَرائِب أمُّ اللحْمْ
Rafat	1574	226	487	38	140	14	171	19	144	18	210	30	162	27	85	17	72	18	60	20	36	18	7	7	رَافات
'Arab al Jahalin	893	144	253	19	40	4	135	15	56	7	77	11	90	15	105	21	56	14	39	13	34	17	8	8	عَرَب الجَهَالين
'Anata	7110	1091	1438	113	450	45	819	91	936	117	917	131	870	145	770	154	496	124	258	86	142	71	14	14	عَنَاتَا
Qatanna	5555	856	1246	103	610	61	675	75	712	89	581	83	540	90	475	95	316	79	204	68	166	83	30	30	قطنَه
Qalandiya	855	139	118	9	90	9	99	11	104	13	133	19	90	15	100	20	64	16	24	8	28	14	5	5	قلَنْديَا
Kafr 'Aqab	7415	1275	895	69	460	46	612	68	928	116	1162	166	1050	175	980	196	708	177	390	130	196	98	34	34	كَفْر عَقَب
Mikhmas	1392	256	153	13	120	12	108	12	152	19	238	34	192	32	150	30	132	33	75	25	52	26	20	20	مخْمَاس
Qalandiya Camp	6717	1126	989	81	550	55	765	85	840	105	868	124	894	149	755	151	492	123	303	101	218	109	43	43	مُخَيَّمْ قلَنْديَا
Total	**112611**	**18929**	**17471**	**1372**	**8450**	**845**	**10917**	**1213**	**13560**	**1695**	**15323**	**2189**	**15528**	**2588**	**12915**	**2583**	**8752**	**2188**	**5352**	**1784**	**3742**	**1871**	**601**	**601**	**المجموع**

جدول 23: النساء الفلسطينيات (12 سنة فأكثر) اللاتي سبق لهن الزواج حسب فئات العمر بالسنوات وعدد المواليد الذين سبق إنجابهم أحياء حسب الجنس ونوع التجمع

Table 23: Ever Married Palestinian Women (12 Years and Over) by Age in Years, Number of Children Ever Born Alive by Sex and Type of Locality

(Urban, حضر)

Age & Sex of Children	مجموع المواليد الذين سبق إنجابهم أحياء Total Number of Children Ever Born Alive			مجموع النساء (12 سنة فأكثر) اللاتي سبق لهن الزواج Total of Ever Married Women (12 Years and Over)	عدد النساء حسب عدد المواليد الذين سبق إنجابهم أحياء حسب الجنس Ever Married Women with Indicated Number of Children Ever Born Alive by Sex												العمر وجنس المولود
	كلا الجنسين Both Sexes	إناث Female	ذكور Male		غير مبين Not Stated	+10	9	8	7	6	5	4	3	2	1	0	
Children Males																	**مواليد ذكور**
12 - 14	-		-	4	-	-	-	-	-	-	-	-	-	-	-	4	14 - 12
15 - 19	151		151	469	4	-	-	-	-	-	-	-	1	14	120	330	19 - 15
20 -24	1178		1178	1313	10	-	-	-	-	-	2	6	68	225	490	512	24 - 20
25 - 29	2194		2194	1398	9	-	-	-	-	5	10	57	204	425	424	264	29 - 25
30 - 34	2773		2773	1239	11	-	1	-	4	15	56	148	283	342	241	138	34 - 30
35 - 39	3004		3004	1047	11	2	2	4	11	47	88	186	266	240	113	77	39 - 35
40 - 44	2798		2798	849	6	2	6	8	33	53	99	156	192	169	78	47	44 - 40
45 - 49	2211		2211	655	6	4	6	16	26	39	75	129	130	118	55	51	49 - 45
50 - 54	2046		2046	561	6	4	5	18	27	57	73	95	118	68	49	41	54 - 50
55 - 59	1277		1277	327	6	4	4	15	15	37	50	63	45	46	22	20	59 - 55
60 - 64	1230		1230	307	9	5	9	11	18	40	44	44	55	33	17	22	64 - 60
65+	2386		2386	641	60	11	10	28	35	71	80	99	95	78	40	34	+65
Not stated	29		29	17	2	-	-	-	-	-	2	1	-	6	3	3	غير مبين
Total	21277		21277	8827	140	32	43	100	169	364	579	984	1457	1764	1652	1543	المجموع
Children Females																	**مواليد إناث**
12 - 14	-	-		4	-	-	-	-	-	-	-	-	-	-	-	4	14 - 12
15 - 19	141	141		469	4	-	-	-	-	-	-	-	1	17	104	343	19 - 15
20 -24	1150	1150		1313	10	-	-	-	-	1	2	13	71	199	471	546	24 - 20
25 - 29	2030	2030		1398	9	-	-	-	-	2	14	75	175	339	445	339	29 - 25
30 - 34	2475	2475		1239	11	-	-	1	4	16	34	122	239	329	310	173	34 - 30
35 - 39	2707	2707		1047	11	1	3	6	13	34	89	137	232	227	184	110	39 - 35
40 - 44	2477	2477		849	6	4	9	12	18	41	86	116	174	169	133	81	44 - 40
45 - 49	2072	2072		655	6	4	7	10	31	43	55	99	132	131	83	54	49 - 45
50 - 54	2026	2026		561	6	8	5	27	36	42	77	82	79	80	68	51	54 - 50
55 - 59	1155	1155		327	6	4	2	14	17	31	37	47	57	49	35	28	59 - 55
60 - 64	1091	1091		307	9	4	2	11	22	25	29	50	54	50	30	21	64 - 60
65+	2137	2137		641	60	3	9	17	32	63	60	107	114	85	48	43	+65
Not stated	41	41		17	2	1	-	-	1	-	1	-	3	4	2	3	غير مبين
Total	19502	19502		8827	140	29	37	98	174	298	484	848	1331	1679	1913	1796	المجموع
Children Both Sexes																	**مواليد من كلا الجنسين**
12 - 14	-	-	-	4	-	-	-	-	-	-	-	-	-	-	-	4	14 - 12
15 - 19	292	141	151	469	4	-	-	-	-	-	-	-	5	59	159	242	19 - 15
20 -24	2328	1150	1178	1313	10	-	-	2	-	2	24	87	251	399	281	257	24 - 20
25 - 29	4224	2030	2194	1398	9	-	1	4	21	44	165	314	353	247	138	102	29 - 25
30 - 34	5248	2475	2773	1239	11	9	22	30	86	160	242	289	180	100	49	61	34 - 30
35 - 39	5711	2707	3004	1047	11	64	54	88	136	181	167	150	86	39	35	36	39 - 35
40 - 44	5275	2477	2798	849	6	110	79	101	88	116	112	109	52	29	21	26	44 - 40
45 - 49	4283	2072	2211	655	6	129	48	67	81	69	84	69	42	24	6	30	49 - 45
50 - 54	4072	2026	2046	561	6	160	58	53	67	46	47	40	20	21	17	26	54 - 50
55 - 59	2432	1155	1277	327	6	96	34	41	29	28	27	21	17	13	3	12	59 - 55
60 - 64	2321	1091	1230	307	9	101	31	37	22	26	20	26	11	6	4	14	64 - 60
65+	4523	2137	2386	641	60	202	54	62	62	47	34	48	28	9	10	25	+65
Not stated	70	41	29	17	2	1	-	2	1	1	2	2	2	1	1	2	غير مبين
Total	**40779**	**19502**	**21277**	**8827**	**140**	**872**	**381**	**487**	**593**	**720**	**924**	**1155**	**1047**	**947**	**724**	**837**	**المجموع**

جدول (23 تابع): النساء الفلسطينيات (12 سنة فأكثر) اللاتي سبق لهن الزواج حسب فئات العمر بالسنوات وعدد المواليد الذين سبق إنجابهم أحياء حسب الجنس ونوع التجمع

Table (23 Cont.): Ever Married Palestinian Women (12 Years and Over) by Age in Years, Number of Children Ever Born Alive by Sex and Type of Locality

(Rural, ريف)

Age & Sex of Children	مجموع المواليد الذين سبق إنجابهم أحياء Total Number of Children Ever Born Alive			مجموع النساء (12 سنة فأكثر) اللاتي سبق لهن الزواج	عدد النساء حسب عدد المواليد الذين سبق إنجابهم أحياء حسب الجنس Ever Married Women with Indicated Number of Children Ever Born Alive by Sex												العمر وجنس المولود
	كلا الجنسين Both Sexes	إناث Female	ذكور Male	Total of Ever Married Women (12 Years and Over)	غير مبين Not Stated	+10	9	8	7	6	5	4	3	2	1	0	
Children Males																	**مواليد ذكور**
12 - 14	-		-	3	-	-	-	-	-	-	-	-	-	-	-	3	14 - 12
15 - 19	251		251	810	5	-	-	-	-	-	-	-	2	30	185	588	19 - 15
20 -24	1787		1787	1922	11	-	-	-	-	-	3	18	95	372	671	752	24 - 20
25 - 29	3140		3140	1850	7	-	-	-	1	7	30	102	301	543	544	315	29 - 25
30 - 34	3929		3929	1623	7	-	1	4	12	34	100	194	396	424	288	163	34 - 30
35 - 39	4219		4219	1340	4	2	3	14	28	79	172	239	316	246	132	105	39 - 35
40 - 44	3661		3661	968	3	10	11	20	57	106	129	170	199	132	77	54	44 - 40
45 - 49	2821		2821	712	2	9	12	25	38	74	115	137	123	88	42	47	49 - 45
50 - 54	2751		2751	664	12	10	8	31	44	75	105	142	102	64	39	32	54 - 50
55 - 59	2073		2073	495	3	8	11	18	38	67	76	78	81	54	34	27	59 - 55
60 - 64	1938		1938	476	18	8	8	16	44	59	79	73	59	43	40	29	64 - 60
65+	4253		4253	1085	57	15	18	53	81	115	152	172	156	130	67	69	+65
Not stated	8		8	10	4	-	-	-	-	-	1	-	-	1	1	3	غير مبين
Total	30831		30831	11958	133	62	72	181	343	616	962	1325	1830	2127	2120	2187	المجموع
Children Females																	**مواليد إناث**
12 - 14	-	-		3	-	-	-	-	-	-	-	-	-	-	-	3	14 - 12
15 - 19	239	239		810	5	-	-	-	-	-	-	-	3	28	174	600	19 - 15
20 -24	1715	1715		1922	11	-	-	-	-	-	6	18	102	316	675	794	24 - 20
25 - 29	2937	2937		1850	7	-	1	2	1	5	34	115	262	448	563	412	29 - 25
30 - 34	3829	3829		1623	7	-	5	2	25	44	105	190	314	376	350	205	34 - 30
35 - 39	3905	3905		1340	4	3	6	12	41	98	109	199	265	249	216	138	39 - 35
40 - 44	3342	3342		968	3	7	13	23	45	70	131	148	181	163	117	67	44 - 40
45 - 49	2718	2718		712	2	9	16	28	39	69	111	103	115	92	73	55	49 - 45
50 - 54	2511	2511		664	12	15	16	19	42	52	101	98	95	97	73	44	54 - 50
55 - 59	2008	2008		495	3	12	9	21	30	56	80	77	73	59	41	34	59 - 55
60 - 64	1783	1783		476	18	10	8	13	27	50	66	79	80	41	43	41	64 - 60
65+	3913	3913		1085	57	14	18	36	65	98	128	174	178	149	94	74	+65
Not stated	11	11		10	4	-	-	-	-	-	2	-	-	-	1	3	غير مبين
Total	28911	28911		11958	133	70	92	156	315	542	873	1201	1668	2018	2420	2470	المجموع
Children Both Sexes																	**مواليد من كلا الجنسين**
12 - 14	-	-	-	3	-	-	-	-	-	-	-	-	-	-	-	3	14 - 12
15 - 19	490	239	251	810	5	-	-	-	-	-	-	1	13	98	251	442	19 - 15
20 -24	3502	1715	1787	1922	11	-	-	1	-	7	43	168	366	511	445	370	24 - 20
25 - 29	6077	2937	3140	1850	7	2	5	13	36	118	272	396	432	277	153	139	29 - 25
30 - 34	7758	3829	3929	1623	7	35	56	97	157	269	273	303	179	105	65	77	34 - 30
35 - 39	8124	3905	4219	1340	4	148	108	155	175	206	166	160	80	45	38	55	39 - 35
40 - 44	7003	3342	3661	968	3	247	109	115	107	91	102	60	54	30	19	31	44 - 40
45 - 49	5539	2718	2821	712	2	244	90	77	63	61	48	39	22	15	17	34	49 - 45
50 - 54	5262	2511	2751	664	12	223	89	69	72	56	29	36	25	17	15	21	54 - 50
55 - 59	4081	2008	2073	495	3	194	61	56	44	28	22	27	21	9	10	20	59 - 55
60 - 64	3721	1783	1938	476	18	184	45	55	33	30	27	20	15	16	14	19	64 - 60
65+	8166	3913	4253	1085	57	367	95	126	99	85	63	63	40	27	20	43	+65
Not stated	19	11	8	10	4	1	-	-	1	-	-	-	-	1	-	3	غير مبين
Total	**59742**	**28911**	**30831**	**11958**	**133**	**1645**	**658**	**764**	**787**	**951**	**1045**	**1273**	**1247**	**1151**	**1047**	**1257**	**المجموع**

جدول (23 تابع): النساء الفلسطينيات (12 سنة فأكثر) اللاتي سبق لهن الزواج حسب فئات العمر بالسنوات وعدد المواليد الذين سبق إنجابهم أحياء حسب الجنس ونوع التجمع

Table (23 Cont.): Ever Married Palestinian Women (12 Years and Over) by Age in Years, Number of Children Ever Born Alive by Sex and Type of Locality

(Camps, مخيمات)

Age & Sex of Children	مجموع المواليد الذين سبق إنجابهم أحياء Total Number of Children Ever Born Alive			مجموع النساء (12 سنة فأكثر) اللاتي سبق لهن الزواج Total of Ever Married Women (12 Years and Over)	عدد النساء حسب عدد المواليد الذين سبق إنجابهم أحياء حسب الجنس Ever Married Women with Indicated Number of Children Ever Born Alive by Sex												العمر وجنس المولود
	كلا الجنسين Both Sexes	إناث Female	ذكور Male		غير مبين Not Stated	+10	9	8	7	6	5	4	3	2	1	0	
Children Males																	**مواليد ذكور**
12 - 14	-		-	-	-	-	-	-	-	-	-	-	-	-	-	-	14 - 12
15 - 19	23		23	70	-	-	-	-	-	-	-	-	-	4	15	51	19 - 15
20 -24	216		216	219	-	-	-	-	-	-	1	2	14	40	81	81	24 - 20
25 - 29	383		383	215	1	-	-	-	-	-	2	16	39	62	68	27	29 - 25
30 - 34	425		425	159	2	-	-	1	7	4	9	18	40	42	23	13	34 - 30
35 - 39	459		459	133	-	-	-	1	9	8	18	29	30	18	8	12	39 - 35
40 - 44	439		439	112	-	-	2	1	6	14	22	24	13	16	10	4	44 - 40
45 - 49	267		267	61	-	1	4	1	2	11	7	14	8	8	2	3	49 - 45
50 - 54	322		322	69	-	-	1	5	9	10	12	18	2	6	-	6	54 - 50
55 - 59	244		244	56	1	-	3	2	8	5	11	5	7	7	5	2	59 - 55
60 - 64	203		203	45	1	-	1	2	8	5	8	8	4	3	2	3	64 - 60
65+	601		601	133	1	2	5	5	18	13	21	23	20	12	10	3	+65
Not stated	6		6	2	-	-	-	-	-	-	-	1	-	1	-	-	غير مبين
Total	3588		3588	1274	6	3	16	18	67	70	111	158	177	219	224	205	المجموع
Children Females																	**مواليد إناث**
12 - 14	-	-		-	-	-	-	-	-	-	-	-	-	-	-	-	14 - 12
15 - 19	22	22		70	-	-	-	-	-	-	-	-	-	4	14	52	19 - 15
20 -24	203	203		219	-	-	-	-	-	-	-	4	6	46	77	86	24 - 20
25 - 29	395	395		215	1	-	-	-	-	3	7	19	23	69	59	34	29 - 25
30 - 34	373	373		159	2	-	-	1	-	4	9	27	30	32	34	20	34 - 30
35 - 39	421	421		133	-	-	2	-	3	11	17	22	29	21	14	14	39 - 35
40 - 44	397	397		112	-	-	1	1	7	12	11	22	25	17	7	9	44 - 40
45 - 49	266	266		61	-	4	1	2	5	6	7	10	9	8	4	5	49 - 45
50 - 54	262	262		69	-	-	2	1	5	9	9	8	15	10	5	5	54 - 50
55 - 59	221	221		56	1	2	-	4	1	6	10	9	6	9	2	6	59 - 55
60 - 64	189	189		45	1	-	2	3	4	4	8	6	4	8	3	2	64 - 60
65+	558	558		133	1	3	4	7	12	11	15	22	27	16	10	5	+65
Not stated	8	8		2	-	-	-	-	-	-	-	2	-	-	-	-	غير مبين
Total	3315	3315		1274	6	9	12	19	37	66	93	151	174	240	229	238	المجموع
Children Both Sexes																	**مواليد من كلا الجنسين**
12 - 14	-	-	-	-	-	-	-	-	-	-	-	-	-	-	-	-	14 - 12
15 - 19	45	22	23	70	-	-	-	-	-	-	-	-	2	8	23	37	19 - 15
20 -24	419	203	216	219	-	-	-	-	-	1	4	21	45	58	58	32	24 - 20
25 - 29	778	395	383	215	1	1	1	-	3	13	44	57	49	27	11	8	29 - 25
30 - 34	798	373	425	159	2	4	4	17	17	28	31	20	12	8	7	9	34 - 30
35 - 39	880	421	459	133	-	22	12	22	19	19	8	11	7	3	2	8	39 - 35
40 - 44	836	397	439	112	-	33	13	18	12	7	7	7	7	2	2	4	44 - 40
45 - 49	533	266	267	61	-	24	12	5	4	6	4	2	2	-	1	1	49 - 45
50 - 54	584	262	322	69	-	30	7	8	8	6	4	-	-	-	1	5	54 - 50
55 - 59	465	221	244	56	1	27	3	2	6	5	3	2	1	2	2	2	59 - 55
60 - 64	392	189	203	45	1	20	5	6	3	2	2	-	4	-	1	1	64 - 60
65+	1159	558	601	133	1	61	18	8	10	11	7	7	7	-	1	2	+65
Not stated	14	8	6	2	-	-	-	1	-	1	-	-	-	-	-	-	غير مبين
Total	**6903**	**3315**	**3588**	**1274**	**6**	**222**	**75**	**87**	**82**	**99**	**114**	**127**	**136**	**108**	**109**	**109**	**المجموع**

جدول (23 تابع): النساء الفلسطينيات (12 سنة فأكثر) اللاتي سبق لهن الزواج حسب فئات العمر بالسنوات وعدد المواليد الذين سبق إنجابهم أحياء حسب الجنس ونوع التجمع

Table (23 Cont.): Ever Married Palestinian Women (12 Years and Over) by Age in Years, Number of Children Ever Born Alive by Sex and Type of Locality

(Total, المجموع)

Age & Sex of Children	مجموع المواليد الذين سبق إنجابهم أحياء Total Number of Children Ever Born Alive			مجموع النساء (12 سنة فأكثر) اللاتي سبق لهن الزواج	عدد النساء حسب عدد المواليد الذين سبق إنجابهم أحياء حسب الجنس Ever Married Women with Indicated Number of Children Ever Born Alive by Sex												العمر وجنس المولود
	كلا الجنسين Both Sexes	إناث Female	ذكور Male	Total of Ever Married Women (12 Years and Over)	غير مبين Not Stated	+10	9	8	7	6	5	4	3	2	1	0	
Children Males																	**مواليد ذكور**
12 - 14	-		-	7	-	-	-	-	-	-	-	-	-	-	-	7	14 - 12
15 - 19	425		425	1349	9	-	-	-	-	-	-	-	3	48	320	969	19 - 15
20 -24	3181		3181	3454	21	-	-	-	-	-	6	26	177	637	1242	1345	24 - 20
25 - 29	5717		5717	3463	17	-	-	-	1	12	42	175	544	1030	1036	606	29 - 25
30 - 34	7127		7127	3021	20	-	2	5	23	53	165	360	719	808	552	314	34 - 30
35 - 39	7682		7682	2520	15	4	5	19	48	134	278	454	612	504	253	194	39 - 35
40 - 44	6898		6898	1929	9	12	19	29	96	173	250	350	404	317	165	105	44 - 40
45 - 49	5299		5299	1428	8	14	22	42	66	124	197	280	261	214	99	101	49 - 45
50 - 54	5119		5119	1294	18	14	14	54	80	142	190	255	222	138	88	79	54 - 50
55 - 59	3594		3594	878	10	12	18	35	61	109	137	146	133	107	61	49	59 - 55
60 - 64	3371		3371	828	28	13	18	29	70	104	131	125	118	79	59	54	64 - 60
65+	7240		7240	1859	118	28	33	86	134	199	253	294	271	220	117	106	+65
Not stated	43		43	29	6	-	-	-	-	-	3	2	-	8	4	6	غير مبين
Total	55696		55696	22059	279	97	131	299	579	1050	1652	2467	3464	4110	3996	3935	المجموع
Children Females																	**مواليد إناث**
12 - 14	-	-		7	-	-	-	-	-	-	-	-	-	-	-	7	14 - 12
15 - 19	402	402		1349	9	-	-	-	-	-	-	-	4	49	292	995	19 - 15
20 -24	3068	3068		3454	21	-	-	-	-	1	8	35	179	561	1223	1426	24 - 20
25 - 29	5362	5362		3463	17	-	1	2	1	10	55	209	460	856	1067	785	29 - 25
30 - 34	6677	6677		3021	20	-	5	4	29	64	148	339	583	737	694	398	34 - 30
35 - 39	7033	7033		2520	15	4	11	18	57	143	215	358	526	497	414	262	39 - 35
40 - 44	6216	6216		1929	9	11	23	36	70	123	228	286	380	349	257	157	44 - 40
45 - 49	5056	5056		1428	8	17	24	40	75	118	173	212	256	231	160	114	49 - 45
50 - 54	4799	4799		1294	18	23	23	47	83	103	187	188	189	187	146	100	54 - 50
55 - 59	3384	3384		878	10	18	11	39	48	93	127	133	136	117	78	68	59 - 55
60 - 64	3063	3063		828	28	14	12	27	53	79	103	135	138	99	76	64	64 - 60
65+	6608	6608		1859	118	20	31	60	109	172	203	303	319	250	152	122	+65
Not stated	60	60		29	6	1	-	-	1	-	3	2	3	4	3	6	غير مبين
Total	51728	51728		22059	279	108	141	273	526	906	1450	2200	3173	3937	4562	4504	المجموع
Children Both Sexes																	**مواليد من كلا الجنسين**
12 - 14	-	-	-	7	-	-	-	-	-	-	-	-	-	-	-	7	14 - 12
15 - 19	827	402	425	1349	9	-	-	-	-	-	-	1	20	165	433	721	19 - 15
20 -24	6249	3068	3181	3454	21	-	-	3	-	10	71	276	662	968	784	659	24 - 20
25 - 29	11079	5362	5717	3463	17	3	7	17	60	175	481	767	834	551	302	249	29 - 25
30 - 34	13804	6677	7127	3021	20	48	82	144	260	457	546	612	371	213	121	147	34 - 30
35 - 39	14715	7033	7682	2520	15	234	174	265	330	406	341	321	173	87	75	99	39 - 35
40 - 44	13114	6216	6898	1929	9	390	201	234	207	214	221	176	113	61	42	61	44 - 40
45 - 49	10355	5056	5299	1428	8	397	150	149	148	136	136	110	66	39	24	65	49 - 45
50 - 54	9918	4799	5119	1294	18	413	154	130	147	108	80	76	45	38	33	52	54 - 50
55 - 59	6978	3384	3594	878	10	317	98	99	79	61	52	50	39	24	15	34	59 - 55
60 - 64	6434	3063	3371	828	28	305	81	98	58	58	49	46	30	22	19	34	64 - 60
65+	13848	6608	7240	1859	118	630	167	196	171	143	104	118	75	36	31	70	+65
Not stated	103	60	43	29	6	2	-	3	2	2	2	2	2	2	1	5	غير مبين
Total	**107424**	**51728**	**55696**	**22059**	**279**	**2739**	**1114**	**1338**	**1462**	**1770**	**2083**	**2555**	**2430**	**2206**	**1880**	**2203**	**المجموع**

جدول 24: النساء الفلسطينيات (12 سنة فأكثر) اللاتي سبق لهن الزواج حسب فئات العمر بالسنوات وعدد المواليد الباقين على قيد الحياة حسب الجنس ونوع التجمع

Table 24: Ever Married Palestinian Women (12 Years and Over) by Age in Years, Number of Children Still Alive by Sex and Type of Locality

(Urban, حضر)

Age & Sex of Children	مجموع المواليد الباقين على قيد الحياة Total Number of Children Still Alive			مجموع النساء (12 سنة فأكثر) اللاتي سبق لهن الزواج	عدد النساء حسب عدد المواليد الباقين على قيد الحياة حسب الجنس Ever Married Women with Indicated Number of Children Still Alive by Sex												العمر وجنس المولود
	كلا الجنسين Both Sexes	إناث Female	ذكور Male	Total of Ever Married Women (12 Years and Over)	غير مبين Not Stated	+10	9	8	7	6	5	4	3	2	1	0	
Children Males																	**مواليد ذكور**
12 - 14	-		-	4	-	-	-	-	-	-	-	-	-	-	-	4	14 - 12
15 - 19	146		146	469	4	-	-	-	-	-	-	-	1	13	117	334	19 - 15
20 -24	1156		1156	1313	10	-	-	-	-	-	2	3	65	224	491	518	24 - 20
25 - 29	2138		2138	1398	9	-	-	-	-	4	6	54	189	434	433	269	29 - 25
30 - 34	2673		2673	1239	11	-	1	-	3	10	52	131	275	363	248	145	34 - 30
35 - 39	2897		2897	1047	11	1	3	4	8	30	80	191	269	251	119	80	39 - 35
40 - 44	2651		2651	849	6	-	3	2	28	47	88	157	207	180	81	50	44 - 40
45 - 49	2064		2064	655	6	2	4	9	19	40	68	115	145	133	62	52	49 - 45
50 - 54	1883		1883	561	6	1	4	9	21	46	72	90	138	78	52	44	54 - 50
55 - 59	1151		1151	327	6	-	1	7	10	40	48	62	50	55	28	20	59 - 55
60 - 64	1065		1065	307	9	1	3	6	15	26	47	50	56	48	20	26	64 - 60
65+	1958		1958	641	60	3	5	16	20	46	68	97	110	111	59	46	+65
Not stated	27		27	17	2	-	-	-	-	-	2	1	-	5	3	4	غير مبين
Total	19809		19809	8827	140	8	24	53	124	289	533	951	1505	1895	1713	1592	المجموع
Children Females																	**مواليد إناث**
12 - 14	-	-		4	-	-	-	-	-	-	-	-	-	-	-	4	14 - 12
15 - 19	140	140		469	4	-	-	-	-	-	-	-	1	16	105	343	19 - 15
20 -24	1131	1131		1313	10	-	-	-	-	1	1	14	67	196	471	553	24 - 20
25 - 29	1991	1991		1398	9	-	-	-	-	1	13	69	176	333	450	347	29 - 25
30 - 34	2404	2404		1239	11	-	-	-	4	14	33	113	230	332	321	181	34 - 30
35 - 39	2608	2608		1047	11	1	3	5	11	29	76	137	227	239	193	115	39 - 35
40 - 44	2357	2357		849	6	2	8	9	17	35	82	103	183	176	140	88	44 - 40
45 - 49	1920	1920		655	6	2	4	9	22	31	60	89	143	135	97	57	49 - 45
50 - 54	1822	1822		561	6	2	5	13	25	40	76	81	92	91	76	54	54 - 50
55 - 59	1030	1030		327	6	1	3	4	9	28	40	46	67	51	42	30	59 - 55
60 - 64	948	948		307	9	3	1	6	11	17	29	55	55	56	37	28	64 - 60
65+	1688	1688		641	60	-	2	9	11	31	53	84	134	126	80	51	+65
Not stated	38	38		17	2	-	1	-	1	-	-	1	3	3	3	3	غير مبين
Total	18077	18077		8827	140	11	27	55	111	227	463	792	1378	1754	2015	1854	المجموع
Children Both Sexes																	**مواليد من كلا الجنسين**
12 - 14	-	-	-	4	-	-	-	-	-	-	-	-	-	-	-	4	14 - 12
15 - 19	286	140	146	469	4	-	-	-	-	-	-	-	4	58	158	245	19 - 15
20 -24	2287	1131	1156	1313	10	-	-	2	-	1	20	79	254	400	287	260	24 - 20
25 - 29	4129	1991	2138	1398	9	-	1	1	16	42	148	312	372	253	138	106	29 - 25
30 - 34	5077	2404	2673	1239	11	6	15	28	74	153	234	307	186	103	59	63	34 - 30
35 - 39	5505	2608	2897	1047	11	46	51	69	131	192	186	160	85	42	34	40	39 - 35
40 - 44	5008	2357	2651	849	6	78	62	111	93	126	119	121	50	33	24	26	44 - 40
45 - 49	3984	1920	2064	655	6	92	48	68	76	85	88	78	50	27	6	31	49 - 45
50 - 54	3705	1822	1883	561	6	109	63	64	72	57	51	48	25	20	18	28	54 - 50
55 - 59	2181	1030	1151	327	6	64	29	46	47	29	29	25	21	16	3	12	59 - 55
60 - 64	2013	948	1065	307	9	59	32	41	31	30	34	23	20	7	6	15	64 - 60
65+	3646	1688	1958	641	60	93	58	63	65	65	59	71	43	23	14	27	+65
Not stated	65	38	27	17	2	1	-	2	1	-	3	1	2	1	2	2	غير مبين
Total	**37886**	**18077**	**19809**	**8827**	**140**	**548**	**359**	**495**	**606**	**780**	**971**	**1225**	**1112**	**983**	**749**	**859**	**المجموع**

جدول (24 تابع): النساء الفلسطينيات (12 سنة فأكثر) اللاتي سبق لهن الزواج حسب فئات العمر بالسنوات وعدد المواليد الباقين على قيد الحياة حسب الجنس ونوع التجمع

Table (24 Cont.): Ever Married Palestinian Women (12 Years and Over) by Age in Years, Number of Children Still Alive by Sex and Type of Locality

(Rural, ريف)

Age & Sex of Children	مجموع المواليد الباقين على قيد الحياة Total Number of Children Still Alive			مجموع النساء (12 سنة فأكثر) اللاتي سبق لهن الزواج	عدد النساء حسب عدد المواليد الباقين على قيد الحياة حسب الجنس Ever Married Women with Indicated Number of Children Still Alive by Sex												العمر وجنس المولود
	كلا الجنسين Both Sexes	إناث Female	ذكور Male	Total of Ever Married Women (12 Years and Over)	غير مبين Not Stated	+10	9	8	7	6	5	4	3	2	1	0	
Children Males																	**مواليد ذكور**
12 - 14	-		-	3	-	-	-	-	-	-	-	-	-	-	-	3	14 - 12
15 - 19	247		247	810	5	-	-	-	-	-	-	-	2	30	181	592	19 - 15
20 -24	1726		1726	1922	11	-	-	-	-	-	1	15	88	357	683	767	24 - 20
25 - 29	3044		3044	1850	7	-	-	-	1	6	20	100	287	540	560	329	29 - 25
30 - 34	3799		3799	1623	7	-	-	4	6	26	91	195	383	444	297	170	34 - 30
35 - 39	4001		4001	1340	4	2	-	12	17	65	152	234	333	270	140	111	39 - 35
40 - 44	3376		3376	968	3	3	8	15	40	94	114	175	214	150	97	55	44 - 40
45 - 49	2582		2582	712	2	2	9	20	25	64	106	139	141	102	47	55	49 - 45
50 - 54	2490		2490	664	12	3	4	20	37	74	89	129	126	85	51	34	54 - 50
55 - 59	1803		1803	495	3	6	3	13	23	51	66	88	88	78	43	33	59 - 55
60 - 64	1636		1636	476	18	2	-	11	26	40	80	71	83	63	47	35	64 - 60
65+	3208		3208	1085	57	3	5	12	29	62	128	167	215	188	128	91	+65
Not stated	8		8	10	4	-	-	-	-	-	1	-	-	1	1	3	غير مبين
Total	27920		27920	11958	133	21	29	107	204	482	848	1313	1960	2308	2275	2278	المجموع
Children Females																	**مواليد إناث**
12 - 14	-	-		3	-	-	-	-	-	-	-	-	-	-	-	3	14 - 12
15 - 19	238	238		810	5	-	-	-	-	-	-	-	3	28	173	601	19 - 15
20 -24	1656	1656		1922	11	-	-	-	-	-	6	14	91	307	683	810	24 - 20
25 - 29	2833	2833		1850	7	-	-	1	2	4	28	107	252	441	581	427	29 - 25
30 - 34	3700	3700		1623	7	-	2	3	24	39	91	184	313	382	362	216	34 - 30
35 - 39	3684	3684		1340	4	1	2	10	31	78	111	191	273	264	225	150	39 - 35
40 - 44	3099	3099		968	3	4	9	21	33	55	118	143	201	172	137	72	44 - 40
45 - 49	2509	2509		712	2	5	11	19	31	66	105	96	131	107	77	62	49 - 45
50 - 54	2238	2238		664	12	7	6	18	25	48	91	103	105	121	80	48	54 - 50
55 - 59	1723	1723		495	3	5	3	11	18	44	84	69	88	76	54	40	59 - 55
60 - 64	1487	1487		476	18	3	5	7	13	34	60	75	87	74	52	48	64 - 60
65+	2937	2937		1085	57	1	4	6	25	52	91	171	202	226	158	92	+65
Not stated	11	11		10	4	-	-	-	-	-	2	-	-	-	1	3	غير مبين
Total	26115	26115		11958	133	26	42	96	202	420	787	1153	1746	2198	2583	2572	المجموع
Children Both Sexes																	**مواليد من كلا الجنسين**
12 - 14	-	-	-	3	-	-	-	-	-	-	-	-	-	-	-	3	14 - 12
15 - 19	485	238	247	810	5	-	-	-	-	-	-	1	13	95	252	444	19 - 15
20 -24	3382	1656	1726	1922	11	-	-	1	-	4	33	150	363	517	462	381	24 - 20
25 - 29	5877	2833	3044	1850	7	-	4	12	27	98	257	393	456	292	159	145	29 - 25
30 - 34	7499	3700	3799	1623	7	24	42	83	148	274	280	321	186	108	70	80	34 - 30
35 - 39	7685	3684	4001	1340	4	97	94	157	177	215	184	168	97	50	41	56	39 - 35
40 - 44	6475	3099	3376	968	3	173	97	131	123	109	108	75	57	42	18	32	44 - 40
45 - 49	5091	2509	2582	712	2	172	99	85	83	71	52	54	22	18	18	36	49 - 45
50 - 54	4728	2238	2490	664	12	157	81	73	94	69	46	46	26	22	16	22	54 - 50
55 - 59	3526	1723	1803	495	3	125	56	65	52	48	35	34	32	12	12	21	59 - 55
60 - 64	3123	1487	1636	476	18	102	49	59	50	50	41	28	24	17	17	21	64 - 60
65+	6145	2937	3208	1085	57	119	78	113	153	128	121	106	76	60	25	49	+65
Not stated	19	11	8	10	4	1	-	-	1	-	-	-	-	1	-	3	غير مبين
Total	**54035**	**26115**	**27920**	**11958**	**133**	**970**	**600**	**779**	**908**	**1066**	**1157**	**1376**	**1352**	**1234**	**1090**	**1293**	**المجموع**

جدول (24 تابع): النساء الفلسطينيات (12 سنة فأكثر) اللاتي سبق لهن الزواج حسب فئات العمر بالسنوات وعدد المواليد الباقين على قيد الحياة حسب الجنس ونوع التجمع

Table (24 Cont.): Ever Married Palestinian Women (12 Years and Over) by Age in Years, Number of Children Still Alive by Sex and Type of Locality

(Camps, مخيمات)

Age & Sex of Children	مجموع المواليد الباقين على قيد الحياة Total Number of Children Still Alive كلا الجنسين Both Sexes	إناث Female	ذكور Male	مجموع النساء (12 سنة فأكثر) اللاتي سبق لهن الزواج Total of Ever Married Women (12 Years and Over)	عدد النساء حسب عدد المواليد الباقين على قيد الحياة حسب الجنس Ever Married Women with Indicated Number of Children Still Alive by Sex غير مبين Not Stated	+10	9	8	7	6	5	4	3	2	1	0	العمر وجنس المولود
Children Males																	**مواليد ذكور**
12 - 14	-		-	-	-	-	-	-	-	-	-	-	-	-	-	-	14 - 12
15 - 19	23		23	70	-	-	-	-	-	-	-	-	-	4	15	51	19 - 15
20 -24	210		210	219	-	-	-	-	-	-	-	3	13	39	81	83	24 - 20
25 - 29	368		368	215	1	-	-	-	-	-	2	14	36	62	70	30	29 - 25
30 - 34	409		409	159	2	-	-	-	3	7	11	15	39	45	24	13	34 - 30
35 - 39	428		428	133	-	-	-	1	5	8	12	33	32	20	9	13	39 - 35
40 - 44	399		399	112	-	-	1	-	2	10	22	27	18	16	12	4	44 - 40
45 - 49	246		246	61	-	1	2	2	3	5	10	12	9	12	2	3	49 - 45
50 - 54	275		275	69	-	-	-	2	5	10	11	15	10	9	1	6	54 - 50
55 - 59	217		217	56	1	-	-	2	4	11	7	8	6	8	6	3	59 - 55
60 - 64	158		158	45	1	-	-	1	5	3	5	10	5	6	5	4	64 - 60
65+	426		426	133	1	1	1	-	6	9	14	24	27	22	20	8	+65
Not stated	6		6	2	-	-	-	-	-	-	-	1	-	1	-	-	غير مبين
Total	3165		3165	1274	6	2	4	8	33	63	94	162	195	244	245	218	المجموع
Children Females																	**مواليد إناث**
12 - 14	-	-		-	-	-	-	-	-	-	-	-	-	-	-	-	14 - 12
15 - 19	22	22		70	-	-	-	-	-	-	-	-	-	4	14	52	19 - 15
20 -24	199	199		219	-	-	-	-	-	-	-	4	6	43	79	87	24 - 20
25 - 29	382	382		215	1	-	-	-	-	2	6	18	22	70	62	34	29 - 25
30 - 34	355	355		159	2	-	-	1	-	4	7	24	30	33	36	22	34 - 30
35 - 39	407	407		133	-	-	1	1	2	9	16	25	28	21	16	14	39 - 35
40 - 44	370	370		112	-	-	1	1	4	13	9	18	26	22	8	10	44 - 40
45 - 49	234	234		61	-	3	-	1	5	5	6	12	9	9	6	5	49 - 45
50 - 54	235	235		69	-	-	-	1	3	6	11	12	11	14	6	5	54 - 50
55 - 59	197	197		56	1	1	-	3	-	5	8	11	10	7	4	6	59 - 55
60 - 64	157	157		45	1	-	1	-	4	2	8	6	7	9	5	2	64 - 60
65+	433	433		133	1	-	-	3	7	13	10	24	27	18	19	11	+65
Not stated	7	7		2	-	-	-	-	-	-	-	1	1	-	-	-	غير مبين
Total	2998	2998		1274	6	4	3	11	25	59	81	155	177	250	255	248	المجموع
Children Both Sexes																	**مواليد من كلا الجنسين**
12 - 14	-	-	-	-	-	-	-	-	-	-	-	-	-	-	-	-	14 - 12
15 - 19	45	22	23	70	-	-	-	-	-	-	-	-	2	8	23	37	19 - 15
20 -24	409	199	210	219	-	-	-	-	-	-	4	19	44	62	57	33	24 - 20
25 - 29	750	382	368	215	1	-	2	-	1	11	41	55	54	30	12	8	29 - 25
30 - 34	764	355	409	159	2	2	5	12	18	26	32	24	14	8	7	9	34 - 30
35 - 39	835	407	428	133	-	14	13	19	24	21	10	11	7	2	3	9	39 - 35
40 - 44	769	370	399	112	-	22	14	14	16	15	6	8	6	4	3	4	44 - 40
45 - 49	480	234	246	61	-	19	9	9	3	7	5	4	3	-	1	1	49 - 45
50 - 54	510	235	275	69	-	20	5	12	8	11	5	1	1	-	1	5	54 - 50
55 - 59	414	197	217	56	1	19	5	6	7	3	5	-	4	1	2	3	59 - 55
60 - 64	315	157	158	45	1	11	5	7	4	5	3	-	5	1	2	1	64 - 60
65+	859	433	426	133	1	18	18	14	20	18	8	13	8	7	4	4	+65
Not stated	13	7	6	2	-	-	-	1	-	-	1	-	-	-	-	-	غير مبين
Total	**6163**	**2998**	**3165**	**1274**	**6**	**125**	**76**	**94**	**101**	**117**	**120**	**135**	**148**	**123**	**115**	**114**	**المجموع**

جدول (24 تابع): النساء الفلسطينيات (12 سنة فأكثر) اللاتي سبق لهن الزواج حسب فئات العمر بالسنوات وعدد المواليد الباقين على قيد الحياة حسب الجنس ونوع التجمع

Table (24 Cont.): Ever Married Palestinian Women (12 Years and Over) by Age in Years, Number of Children Still Alive by Sex and Type of Locality

(Total, المجموع)

Age & Sex of Children	مجموع المواليد الباقين على قيد الحياة Total Number of Children Still Alive كلا الجنسين Both Sexes	إناث Female	ذكور Male	مجموع النساء (12 سنة فأكثر) اللاتي سبق لهن الزواج Total of Ever Married Women (12 Years and Over)	عدد النساء حسب عدد المواليد الباقين على قيد الحياة حسب الجنس Ever Married Women with Indicated Number of Children Still Alive by Sex غير مبين Not Stated	+10	9	8	7	6	5	4	3	2	1	0	العمر وجنس المولود
Children Males																	**مواليد ذكور**
12 - 14	-		-	7	-	-	-	-	-	-	-	-	-	-	-	7	14 - 12
15 - 19	416		416	1349	9	-	-	-	-	-	-	-	3	47	313	977	19 - 15
20 -24	3092		3092	3454	21	-	-	-	-	-	3	21	166	620	1255	1368	24 - 20
25 - 29	5550		5550	3463	17	-	-	-	1	10	28	168	512	1036	1063	628	29 - 25
30 - 34	6881		6881	3021	20	-	1	4	12	43	154	341	697	852	569	328	34 - 30
35 - 39	7326		7326	2520	15	3	3	17	30	103	244	458	634	541	268	204	39 - 35
40 - 44	6426		6426	1929	9	3	12	17	70	151	224	359	439	346	190	109	44 - 40
45 - 49	4892		4892	1428	8	5	15	31	47	109	184	266	295	247	111	110	49 - 45
50 - 54	4648		4648	1294	18	4	8	31	63	130	172	234	274	172	104	84	54 - 50
55 - 59	3171		3171	878	10	6	4	22	37	102	121	158	144	141	77	56	59 - 55
60 - 64	2859		2859	828	28	3	3	18	46	69	132	131	144	117	72	65	64 - 60
65+	5592		5592	1859	118	7	11	28	55	117	210	288	352	321	207	145	+65
Not stated	41		41	29	6	-	-	-	-	-	3	2	-	7	4	7	غير مبين
Total	50894		50894	22059	279	31	57	168	361	834	1475	2426	3660	4447	4233	4088	المجموع
Children Females																	**مواليد إناث**
12 - 14	-	-		7	-	-	-	-	-	-	-	-	-	-	-	7	14 - 12
15 - 19	400	400		1349	9	-	-	-	-	-	-	-	4	48	292	996	19 - 15
20 -24	2986	2986		3454	21	-	-	-	-	1	7	32	164	546	1233	1450	24 - 20
25 - 29	5206	5206		3463	17	-	-	1	2	7	47	194	450	844	1093	808	29 - 25
30 - 34	6459	6459		3021	20	-	2	4	28	57	131	321	573	747	719	419	34 - 30
35 - 39	6699	6699		2520	15	2	6	16	44	116	203	353	528	524	434	279	39 - 35
40 - 44	5826	5826		1929	9	6	18	31	54	103	209	264	410	370	285	170	44 - 40
45 - 49	4663	4663		1428	8	10	15	29	58	102	171	197	283	251	180	124	49 - 45
50 - 54	4295	4295		1294	18	9	11	32	53	94	178	196	208	226	162	107	54 - 50
55 - 59	2950	2950		878	10	7	6	18	27	77	132	126	165	134	100	76	59 - 55
60 - 64	2592	2592		828	28	6	7	13	28	53	97	136	149	139	94	78	64 - 60
65+	5058	5058		1859	118	1	6	18	43	96	154	279	363	370	257	154	+65
Not stated	56	56		29	6	-	1	-	1	-	2	2	4	3	4	6	غير مبين
Total	47190	47190		22059	279	41	72	162	338	706	1331	2100	3301	4202	4853	4674	المجموع
Children Both Sexes																	**مواليد من كلا الجنسين**
12 - 14	-	-	-	7	-	-	-	-	-	-	-	-	-	-	-	7	14 - 12
15 - 19	816	400	416	1349	9	-	-	-	-	-	-	1	19	161	433	726	19 - 15
20 -24	6078	2986	3092	3454	21	-	-	3	-	5	57	248	661	979	806	674	24 - 20
25 - 29	10756	5206	5550	3463	17	-	7	13	44	151	446	760	882	575	309	259	29 - 25
30 - 34	13340	6459	6881	3021	20	32	62	123	240	453	546	652	386	219	136	152	34 - 30
35 - 39	14025	6699	7326	2520	15	157	158	245	332	428	380	339	189	94	78	105	39 - 35
40 - 44	12252	5826	6426	1929	9	273	173	256	232	250	233	204	113	79	45	62	44 - 40
45 - 49	9555	4663	4892	1428	8	283	156	162	162	163	145	136	75	45	25	68	49 - 45
50 - 54	8943	4295	4648	1294	18	286	149	149	174	137	102	95	52	42	35	55	54 - 50
55 - 59	6121	2950	3171	878	10	208	90	117	106	80	69	59	57	29	17	36	59 - 55
60 - 64	5451	2592	2859	828	28	172	86	107	85	85	78	51	49	25	25	37	64 - 60
65+	10650	5058	5592	1859	118	230	154	190	238	211	188	190	127	90	43	80	+65
Not stated	97	56	41	29	6	2	-	3	2	-	4	1	2	2	2	5	غير مبين
Total	**98084**	**47190**	**50894**	**22059**	**279**	**1643**	**1035**	**1368**	**1615**	**1963**	**2248**	**2736**	**2612**	**2340**	**1954**	**2266**	**المجموع**

جدول 25: النساء الفلسطينيات (12 سنة فأكثر) اللاتي سبق لهن الزواج حسب مدة الحياة الزواجية بالسنوات وعدد المواليد الذين سبق إنجابهم أحياء حسب الجنس ونوع التجمع

Table 25: Ever Married Palestinian Women (12 Years and Over) by Duration of Marriage in Years, Number of Children Ever Born Alive by Sex and Type of Locality

(Urban, حضر)

Duration of Marriage & Sex of Children	مجموع المواليد الذين سبق إنجابهم أحياء Total Number of Children Ever Born Alive			مجموع النساء (12 سنة فأكثر) اللاتي سبق لهن الزواج Total of Ever Married Women (12 Years and Over)	عدد النساء حسب عدد المواليد الذين سبق إنجابهم أحياء حسب الجنس Ever Married Women with Indicated Number of Children Ever Born Alive by Sex												مدة الحياة الزواجية وجنس المولود
	كلا الجنسين Both Sexes	إناث Female	ذكور Male		غير مبين Not Stated	+10	9	8	7	6	5	4	3	2	1	0	
Children Males																	**مواليد ذكور**
0 - 4	873		873	1691	4	-	-	-	-	-	1	-	13	131	567	975	4 - 0
5 - 9	2364		2364	1573	5	-	-	-	-	1	7	44	209	491	538	278	9 - 5
10 - 14	2561		2561	1184	8	-	-	-	-	12	30	103	294	405	235	97	14 - 10
15 - 19	2809		2809	973	5	-	2	3	11	29	84	178	263	243	109	46	19 - 15
20 - 24	2814		2814	848	2	2	3	5	21	54	97	186	209	167	66	36	24 - 20
25 - 29	2779		2779	784	5	1	7	14	33	61	100	169	160	141	59	34	29 - 25
30 - 34	1986		1986	490	6	8	7	19	27	46	80	85	117	56	20	19	34 - 30
35+	4933		4933	1151	24	21	22	59	74	160	172	213	187	116	52	51	+35
Not stated	158		158	133	81	-	2	-	3	1	8	6	5	14	6	7	غير مبين
Total	21277		21277	8827	140	32	43	100	169	364	579	984	1457	1764	1652	1543	المجموع
Children Females																	**مواليد إناث**
0 - 4	805	805		1691	4	-	-	-	-	-	-	-	17	118	518	1034	4 - 0
5 - 9	2241	2241		1573	5	-	-	-	-	2	6	57	197	406	568	332	9 - 5
10 - 14	2360	2360		1184	8	-	-	-	1	9	32	109	232	359	289	145	14 - 10
15 - 19	2463	2463		973	5	-	1	3	6	29	67	131	239	234	170	88	19 - 15
20 - 24	2569	2569		848	2	2	5	12	19	42	86	141	179	185	122	53	24 - 20
25 - 29	2541	2541		784	5	3	11	12	26	49	86	127	179	128	108	50	29 - 25
30 - 34	1840	1840		490	6	9	8	13	31	48	61	77	82	80	47	28	34 - 30
35+	4510	4510		1151	24	13	11	57	89	115	141	201	197	159	85	59	+35
Not stated	173	173		133	81	2	1	1	2	4	5	5	9	10	6	7	غير مبين
Total	19502	19502		8827	140	29	37	98	174	298	484	848	1331	1679	1913	1796	المجموع
Children Both Sexes																	**مواليد من كلا الجنسين**
0 - 4	1678	805	873	1691	4	-	-	-	-	-	2	4	85	420	557	619	4 - 0
5 - 9	4605	2241	2364	1573	5	-	-	2	3	20	115	331	575	369	86	67	9 - 5
10 - 14	4921	2360	2561	1184	8	2	7	20	43	127	270	381	195	64	27	40	14 - 10
15 - 19	5272	2463	2809	973	5	31	41	61	144	189	203	171	57	32	13	26	19 - 15
20 - 24	5383	2569	2814	848	2	95	68	107	120	145	122	98	47	15	15	14	24 - 20
25 - 29	5320	2541	2779	784	5	125	85	105	110	112	92	67	31	23	10	19	29 - 25
30 - 34	3826	1840	1986	490	6	153	60	51	59	39	47	32	22	5	4	12	34 - 30
35+	9443	4510	4933	1151	24	453	117	139	107	86	67	66	32	14	11	35	+35
Not stated	331	173	158	133	81	13	3	2	7	2	6	5	3	5	1	5	غير مبين
Total	**40779**	**19502**	**21277**	**8827**	**140**	**872**	**381**	**487**	**593**	**720**	**924**	**1155**	**1047**	**947**	**724**	**837**	**المجموع**

جدول 25: النساء الفلسطينيات (12 سنة فأكثر) اللاتي سبق لهن الزواج حسب مدة الحياة الزواجية بالسنوات وعدد المواليد الذين سبق إنجابهم أحياء حسب الجنس ونوع التجمع

Table 25: Ever Married Palestinian Women (12 Years and Over) by Duration of Marriage in Years, Number of Children Ever Born Alive by Sex and Type of Locality

(Urban, حضر)

Duration of Marriage & Sex of Children	مجموع المواليد الذين سبق إنجابهم أحياء Total Number of Children Ever Born Alive			مجموع النساء (12 سنة فأكثر) اللاتي سبق لهن الزواج Total of Ever Married Women (12 Years and Over)	عدد النساء حسب عدد المواليد الذين سبق إنجابهم أحياء حسب الجنس Ever Married Women with Indicated Number of Children Ever Born Alive by Sex												مدة الحياة الزواجية وجنس المولود
	كلا الجنسين Both Sexes	إناث Female	ذكور Male		غير مبين Not Stated	+10	9	8	7	6	5	4	3	2	1	0	
Children Males																	**مواليد ذكور**
0 - 4	873		873	1691	4	-	-	-	-	-	1	-	13	131	567	975	4 - 0
5 - 9	2364		2364	1573	5	-	-	-	-	1	7	44	209	491	538	278	9 - 5
10 - 14	2561		2561	1184	8	-	-	-	-	12	30	103	294	405	235	97	14 - 10
15 - 19	2809		2809	973	5	-	2	3	11	29	84	178	263	243	109	46	19 - 15
20 - 24	2814		2814	848	2	2	3	5	21	54	97	186	209	167	66	36	24 - 20
25 - 29	2779		2779	784	5	1	7	14	33	61	100	169	160	141	59	34	29 - 25
30 - 34	1986		1986	490	6	8	7	19	27	46	80	85	117	56	20	19	34 - 30
35+	4933		4933	1151	24	21	22	59	74	160	172	213	187	116	52	51	+35
Not stated	158		158	133	81	-	2	-	3	1	8	6	5	14	6	7	غير مبين
Total	21277		21277	8827	140	32	43	100	169	364	579	984	1457	1764	1652	1543	المجموع
Children Females																	**مواليد إناث**
0 - 4	805	805		1691	4	-	-	-	-	-	-	-	17	118	518	1034	4 - 0
5 - 9	2241	2241		1573	5	-	-	-	-	2	6	57	197	406	568	332	9 - 5
10 - 14	2360	2360		1184	8	-	-	-	1	9	32	109	232	359	289	145	14 - 10
15 - 19	2463	2463		973	5	-	1	3	6	29	67	131	239	234	170	88	19 - 15
20 - 24	2569	2569		848	2	2	5	12	19	42	86	141	179	185	122	53	24 - 20
25 - 29	2541	2541		784	5	3	11	12	26	49	86	127	179	128	108	50	29 - 25
30 - 34	1840	1840		490	6	9	8	13	31	48	61	77	82	80	47	28	34 - 30
35+	4510	4510		1151	24	13	11	57	89	115	141	201	197	159	85	59	+35
Not stated	173	173		133	81	2	1	1	2	4	5	5	9	10	6	7	غير مبين
Total	19502	19502		8827	140	29	37	98	174	298	484	848	1331	1679	1913	1796	المجموع
Children Both Sexes																	**مواليد من كلا الجنسين**
0 - 4	1678	805	873	1691	4	-	-	-	-	-	2	4	85	420	557	619	4 - 0
5 - 9	4605	2241	2364	1573	5	-	-	2	3	20	115	331	575	369	86	67	9 - 5
10 - 14	4921	2360	2561	1184	8	2	7	20	43	127	270	381	195	64	27	40	14 - 10
15 - 19	5272	2463	2809	973	5	31	41	61	144	189	203	171	57	32	13	26	19 - 15
20 - 24	5383	2569	2814	848	2	95	68	107	120	145	122	98	47	15	15	14	24 - 20
25 - 29	5320	2541	2779	784	5	125	85	105	110	112	92	67	31	23	10	19	29 - 25
30 - 34	3826	1840	1986	490	6	153	60	51	59	39	47	32	22	5	4	12	34 - 30
35+	9443	4510	4933	1151	24	453	117	139	107	86	67	66	32	14	11	35	+35
Not stated	331	173	158	133	81	13	3	2	7	2	6	5	3	5	1	5	غير مبين
Total	**40779**	**19502**	**21277**	**8827**	**140**	**872**	**381**	**487**	**593**	**720**	**924**	**1155**	**1047**	**947**	**724**	**837**	**المجموع**

جدول (25 تابع): النساء الفلسطينيات (12 سنة فأكثر) اللاتي سبق لهن الزواج حسب مدة الحياة الزواجية بالسنوات وعدد المواليد الذين سبق إنجابهم أحياء حسب الجنس ونوع التجمع

Table (25 Cont.): Ever Married Palestinian Women (12 Years and Over) by Duration of Marriage in Years, Number of Children Ever Born Alive by Sex and Type of Locality

(Camps, مخيمات)

Duration of Marriage & Sex of Children	مجموع المواليد الذين سبق إنجابهم أحياء Total Number of Children Ever Born Alive			مجموع النساء (12 سنة فأكثر) اللاتي سبق لهن الزواج Total of Ever Married Women (12 Years and Over)	عدد النساء حسب عدد المواليد الذين سبق إنجابهم أحياء حسب الجنس Ever Married Women with Indicated Number of Children Ever Born Alive by Sex												مدة الحياة الزواجية وجنس المولود
	كلا الجنسين Both Sexes	إناث Female	ذكور Male		غير مبين Not Stated	+10	9	8	7	6	5	4	3	2	1	0	
Children Males																	**مواليد ذكور**
0 - 4	136		136	248	-	-	-	-	-	-	-	-	2	21	88	137	4 - 0
5 - 9	430		430	254	-	-	-	-	-	-	4	12	42	77	82	37	9 - 5
10 - 14	403		403	167	-	-	-	1	2	1	7	13	50	57	24	12	14 - 10
15 - 19	452		452	121	-	-	1	1	7	8	17	37	19	22	4	5	19 - 15
20 - 24	501		501	130	-	-	-	1	10	15	22	29	24	12	11	6	24 - 20
25 - 29	312		312	71	-	2	1	1	4	11	15	15	10	6	4	2	29 - 25
30 - 34	278		278	57	-	-	5	3	7	5	10	12	6	5	4	-	34 - 30
35+	1060		1060	218	2	-	9	11	37	30	36	40	24	17	6	6	+35
Not stated	16		16	8	4	1	-	-	-	-	-	-	-	2	1	-	غير مبين
Total	3588		3588	1274	6	3	16	18	67	70	111	158	177	219	224	205	المجموع
Children Females																	**مواليد إناث**
0 - 4	128	128		248	-	-	-	-	-	-	-	-	2	20	82	144	4 - 0
5 - 9	399	399		254	-	-	-	-	-	-	4	15	25	86	72	52	9 - 5
10 - 14	415	415		167	-	-	-	-	1	6	8	35	23	47	29	18	14 - 10
15 - 19	363	363		121	-	-	-	1	2	7	10	20	33	26	18	4	19 - 15
20 - 24	462	462		130	-	-	3	-	6	12	18	23	33	15	10	10	24 - 20
25 - 29	310	310		71	-	1	1	1	5	12	11	16	11	9	1	3	29 - 25
30 - 34	253	253		57	-	2	1	2	4	7	11	7	10	10	3	-	34 - 30
35+	967	967		218	2	6	7	14	19	22	30	35	36	26	14	7	+35
Not stated	18	18		8	4	-	-	1	-	-	1	-	1	1	-	-	غير مبين
Total	3315	3315		1274	6	9	12	19	37	66	93	151	174	240	229	238	المجموع
Children Both Sexes																	**مواليد من كلا الجنسين**
0 - 4	264	128	136	248	-	-	-	-	-	-	-	2	15	57	97	77	4 - 0
5 - 9	829	399	430	254	-	-	-	-	-	5	35	70	88	38	4	14	9 - 5
10 - 14	818	415	403	167	-	1	4	9	11	34	45	34	14	7	2	6	14 - 10
15 - 19	815	363	452	121	-	11	11	22	28	22	11	5	4	3	1	3	19 - 15
20 - 24	963	462	501	130	-	31	20	24	14	11	10	5	6	2	3	4	24 - 20
25 - 29	622	310	312	71	-	32	8	10	6	5	3	4	1	1	-	1	29 - 25
30 - 34	531	253	278	57	-	30	4	5	6	7	2	2	1	-	-	-	34 - 30
35+	2027	967	1060	218	2	115	28	17	16	15	8	5	6	-	2	4	+35
Not stated	34	18	16	8	4	2	-	-	1	-	-	-	1	-	-	-	غير مبين
Total	**6903**	**3315**	**3588**	**1274**	**6**	**222**	**75**	**87**	**82**	**99**	**114**	**127**	**136**	**108**	**109**	**109**	**المجموع**

جدول (25 تابع): النساء الفلسطينيات (12 سنة فأكثر) اللاتي سبق لهن الزواج حسب مدة الحياة الزواجية بالسنوات وعدد المواليد الذين سبق إنجابهم أحياء حسب الجنس ونوع التجمع

Table (25 Cont.): Ever Married Palestinian Women (12 Years and Over) by Duration of Marriage in Years, Number of Children Ever Born Alive by Sex and Type of Locality

(Total, المجموع)

Duration of Marriage & Sex of Children	مجموع المواليد الذين سبق إنجابهم أحياء Total Number of Children Ever Born Alive			مجموع النساء (12 سنة فأكثر) اللاتي سبق لهن الزواج Total of Ever Married Women (12 Years and Over)	عدد النساء حسب عدد المواليد الذين سبق إنجابهم أحياء حسب الجنس Ever Married Women with Indicated Number of Children Ever Born Alive by Sex												مدة الحياة الزواجية وجنس المولود
	كلا الجنسين Both Sexes	إناث Female	ذكور Male		غير مبين Not Stated	+10	9	8	7	6	5	4	3	2	1	0	
Children Males																	**مواليد ذكور**
0 - 4	2212		2212	4414	13	-	-	-	-	-	1	1	37	343	1406	2613	4 - 0
5 - 9	6291		6291	4011	12	-	-	-	-	5	27	133	555	1289	1351	639	9 - 5
10 - 14	6740		6740	2934	11	-	-	2	7	39	109	292	777	924	549	224	14 - 10
15 - 19	7119		7119	2344	7	1	7	16	37	94	229	454	621	523	225	130	19 - 15
20 - 24	7514		7514	2096	7	7	9	26	83	174	318	433	460	334	156	89	24 - 20
25 - 29	6635		6635	1708	13	13	23	42	92	177	249	351	327	261	100	60	29 - 25
30 - 34	5096		5096	1192	10	20	23	46	87	133	210	228	219	116	54	46	34 - 30
35+	13760		13760	3097	53	55	67	167	268	422	495	563	453	293	143	118	+35
Not stated	329		329	263	153	1	2	-	5	6	14	12	15	27	12	16	غير مبين
Total	55696		55696	22059	279	97	131	299	579	1050	1652	2467	3464	4110	3996	3935	المجموع
Children Females																	**مواليد إناث**
0 - 4	2051	2051		4414	13	-	-	-	-	-	-	-	38	301	1335	2727	4 - 0
5 - 9	5930	5930		4011	12	-	-	-	-	4	30	160	518	1077	1408	802	9 - 5
10 - 14	6407	6407		2934	11	-	2	3	15	41	120	336	581	844	639	342	14 - 10
15 - 19	6493	6493		2344	7	-	9	13	38	103	209	340	543	501	388	193	19 - 15
20 - 24	6849	6849		2096	7	10	17	24	72	159	242	357	428	374	272	134	24 - 20
25 - 29	6243	6243		1708	13	14	32	43	89	145	229	281	333	258	185	86	29 - 25
30 - 34	4677	4677		1192	10	21	23	41	71	120	177	191	200	176	102	60	34 - 30
35+	12745	12745		3097	53	61	57	145	238	327	431	523	518	385	216	143	+35
Not stated	333	333		263	153	2	1	4	3	7	12	12	14	21	17	17	غير مبين
Total	51728	51728		22059	279	108	141	273	526	906	1450	2200	3173	3937	4562	4504	المجموع
Children Both Sexes																	**مواليد من كلا الجنسين**
0 - 4	4263	2051	2212	4414	13	-	-	-	-	-	2	27	195	1031	1498	1648	4 - 0
5 - 9	12221	5930	6291	4011	12	-	2	6	13	83	344	923	1440	823	188	177	9 - 5
10 - 14	13147	6407	6740	2934	11	13	37	91	186	409	704	798	379	142	62	102	14 - 10
15 - 19	13612	6493	7119	2344	7	131	148	211	357	476	411	307	121	72	37	66	19 - 15
20 - 24	14363	6849	7514	2096	7	366	223	294	283	297	229	172	102	41	34	48	24 - 20
25 - 29	12878	6243	6635	1708	13	447	207	228	216	186	149	117	58	33	17	37	29 - 25
30 - 34	9773	4677	5096	1192	10	432	157	126	127	93	89	63	39	14	9	33	34 - 30
35+	26505	12745	13760	3097	53	1327	332	377	266	219	146	138	87	39	32	81	+35
Not stated	662	333	329	263	153	23	8	5	14	7	9	10	9	11	3	11	غير مبين
Total	**107424**	**51728**	**55696**	**22059**	**279**	**2739**	**1114**	**1338**	**1462**	**1770**	**2083**	**2555**	**2430**	**2206**	**1880**	**2203**	**المجموع**

جدول 26: النساء الفلسطينيات (12 سنة فأكثر) اللاتي سبق لهن الزواج حسب مدة الحياة الزواجية بالسنوات وعدد المواليد الباقين على قيد الحياة حسب الجنس ونوع التجمع

Table 26: Ever Married Palestinian Women (12 Years and Over) by Duration of Marriage in Years, Number of Children Still Alive by Sex and Type of Locality (Urban, حضر)

Duration of Marriage & Sex of Children	مجموع المواليد الباقين على قيد الحياة Total Number of Children Still Alive			مجموع النساء (12 سنة فأكثر) اللاتي سبق لهن الزواج Total of Ever Married Women (12 Years and Over)	عدد النساء حسب عدد المواليد الباقين على قيد الحياة حسب الجنس Ever Married Women with Indicated Number of Children Still Alive by Sex												مدة الحياة الزواجية وجنس المولود
	كلا الجنسين Both Sexes	إناث Female	ذكور Male		غير مبين Not Stated	+10	9	8	7	6	5	4	3	2	1	0	
Children Males																	**مواليد ذكور**
0 - 4	855		855	1691	4	-	-	-	-	-	-	-	10	132	561	984	4 - 0
5 - 9	2283		2283	1573	5	-	-	-	-	-	5	36	194	491	550	292	9 - 5
10 - 14	2504		2504	1184	8	-	-	-	-	9	27	96	281	423	242	98	14 - 10
15 - 19	2691		2691	973	5	-	2	2	8	23	66	175	267	256	120	49	19 - 15
20 - 24	2690		2690	848	2	1	1	3	19	37	96	185	212	182	72	38	24 - 20
25 - 29	2613		2613	784	5	-	6	4	29	50	93	159	184	155	61	38	29 - 25
30 - 34	1785		1785	490	6	3	1	13	19	45	70	77	139	69	26	22	34 - 30
35+	4252		4252	1151	24	4	14	31	49	121	167	220	211	173	75	62	+35
Not stated	136		136	133	81	-	-	-	-	4	9	3	7	14	6	9	غير مبين
Total	19809		19809	8827	140	8	24	53	124	289	533	951	1505	1895	1713	1592	المجموع
Children Females																	**مواليد إناث**
0 - 4	790	790		1691	4	-	-	-	-	-	-	-	15	114	517	1041	4 - 0
5 - 9	2189	2189		1573	5	-	-	-	-	1	6	52	189	402	574	344	9 - 5
10 - 14	2309	2309		1184	8	-	-	-	1	7	27	106	226	362	299	148	14 - 10
15 - 19	2359	2359		973	5	-	1	1	4	25	61	124	233	242	180	97	19 - 15
20 - 24	2441	2441		848	2	1	5	11	18	32	77	123	193	197	130	59	24 - 20
25 - 29	2395	2395		784	5	2	7	11	23	36	82	116	197	130	121	54	29 - 25
30 - 34	1629	1629		490	6	3	5	8	21	41	59	72	90	92	60	33	34 - 30
35+	3809	3809		1151	24	5	6	23	44	84	145	191	228	202	128	71	+35
Not stated	156	156		133	81	-	3	1	-	1	6	8	7	13	6	7	غير مبين
Total	18077	18077		8827	140	11	27	55	111	227	463	792	1378	1754	2015	1854	المجموع
Children Both Sexes																	**مواليد من كلا الجنسين**
0 - 4	1645	790	855	1691	4	-	-	-	-	-	1	1	80	418	560	627	4 - 0
5 - 9	4472	2189	2283	1573	5	-	-	2	1	13	97	309	596	382	98	70	9 - 5
10 - 14	4813	2309	2504	1184	8	-	5	11	40	119	261	405	201	65	28	41	14 - 10
15 - 19	5050	2359	2691	973	5	20	33	53	127	189	215	187	62	38	15	29	19 - 15
20 - 24	5131	2441	2690	848	2	68	59	97	116	166	134	110	47	18	15	16	24 - 20
25 - 29	5008	2395	2613	784	5	86	68	116	110	129	101	76	40	20	14	19	29 - 25
30 - 34	3414	1629	1785	490	6	100	56	64	64	47	53	47	29	6	4	14	34 - 30
35+	8061	3809	4252	1151	24	266	133	149	142	113	104	85	53	30	14	38	+35
Not stated	292	156	136	133	81	8	5	3	6	4	5	5	4	6	1	5	غير مبين
Total	**37886**	**18077**	**19809**	**8827**	**140**	**548**	**359**	**495**	**606**	**780**	**971**	**1225**	**1112**	**983**	**749**	**859**	**المجموع**

جدول (26 تابع): النساء الفلسطينيات (12 سنة فأكثر) اللاتي سبق لهن الزواج حسب مدة الحياة الزواجية بالسنوات وعدد المواليد الباقين على قيد الحياة حسب الجنس ونوع التجمع

Table (26 Cont.): Ever Married Palestinian Women (12 Years and Over) by Duration of Marriage in Years, Number of Children Still Alive by Sex and Type of Locality

(Rural, ريف)

Duration of Marriage & Sex of Children	مجموع المواليد الباقين على قيد الحياة Total Number of Children Still Alive			مجموع النساء (12 سنة فأكثر) اللاتي سبق لهن الزواج Total of Ever Married Women (12 Years and Over)	عدد النساء حسب عدد المواليد الباقين على قيد الحياة حسب الجنس Ever Married Women with Indicated Number of Children Still Alive by Sex												مدة الحياة الزواجية وجنس المولود
	كلا الجنسين Both Sexes	إناث Female	ذكور Male		غير مبين Not Stated	+10	9	8	7	6	5	4	3	2	1	0	
Children Males																	**مواليد ذكور**
0 - 4	1157		1157	2475	9	-	-	-	-	-	-	1	17	175	752	1521	4 - 0
5 - 9	3392		3392	2184	7	-	-	-	-	-	10	71	290	722	744	340	9 - 5
10 - 14	3631		3631	1583	3	-	-	-	3	22	57	175	408	477	315	123	14 - 10
15 - 19	3664		3664	1250	2	1	1	10	8	49	116	223	355	278	122	85	19 - 15
20 - 24	3865		3865	1118	5	3	1	16	33	83	168	234	249	176	93	57	24 - 20
25 - 29	3233		3233	853	8	3	10	19	41	91	123	163	177	138	52	28	29 - 25
30 - 34	2518		2518	645	4	3	7	21	37	66	105	127	120	82	43	30	34 - 30
35+	6322		6322	1728	27	11	10	41	81	168	263	312	335	250	146	84	+35
Not stated	138		138	122	68	-	-	-	1	3	6	7	9	10	8	10	غير مبين
Total	27920		27920	11958	133	21	29	107	204	482	848	1313	1960	2308	2275	2278	المجموع
Children Females																	**مواليد إناث**
0 - 4	1087	1087		2475	9	-	-	-	-	-	-	-	18	149	735	1564	4 - 0
5 - 9	3162	3162		2184	7	-	-	-	-	2	17	69	282	575	793	439	9 - 5
10 - 14	3501	3501		1583	3	-	-	2	13	22	73	182	312	448	337	191	14 - 10
15 - 19	3464	3464		1250	2	-	4	10	22	55	120	180	274	254	214	115	19 - 15
20 - 24	3546	3546		1118	5	4	7	11	38	83	118	189	233	195	154	81	24 - 20
25 - 29	3084	3084		853	8	4	12	24	41	65	132	135	167	137	90	38	29 - 25
30 - 34	2291	2291		645	4	6	7	14	23	57	97	103	119	118	61	36	34 - 30
35+	5855	5855		1728	27	12	12	34	64	134	227	285	337	313	186	97	+35
Not stated	125	125		122	68	-	-	1	1	2	3	10	4	9	13	11	غير مبين
Total	26115	26115		11958	133	26	42	96	202	420	787	1153	1746	2198	2583	2572	المجموع
Children Both Sexes																	**مواليد من كلا الجنسين**
0 - 4	2244	1087	1157	2475	9	-	-	-	-	-	-	12	88	538	856	972	4 - 0
5 - 9	6554	3162	3392	2184	7	-	1	2	6	39	166	504	802	445	111	101	9 - 5
10 - 14	7132	3501	3631	1583	3	3	18	53	110	231	395	403	190	83	37	57	14 - 10
15 - 19	7128	3464	3664	1250	2	59	70	128	167	284	210	150	71	45	26	38	19 - 15
20 - 24	7411	3546	3865	1118	5	153	121	168	175	157	119	75	60	37	16	32	24 - 20
25 - 29	6317	3084	3233	853	8	200	115	118	123	83	68	66	32	14	8	18	29 - 25
30 - 34	4809	2291	2518	645	4	163	91	85	83	62	47	44	25	13	6	22	34 - 30
35+	12177	5855	6322	1728	27	387	182	221	236	203	151	118	77	52	27	47	+35
Not stated	263	125	138	122	68	5	2	4	8	7	1	4	7	7	3	6	غير مبين
Total	**54035**	**26115**	**27920**	**11958**	**133**	**970**	**600**	**779**	**908**	**1066**	**1157**	**1376**	**1352**	**1234**	**1090**	**1293**	**المجموع**

جدول (26 تابع): النساء الفلسطينيات (12 سنة فأكثر) اللاتي سبق لهن الزواج حسب مدة الحياة الزواجية بالسنوات وعدد المواليد الباقين على قيد الحياة حسب الجنس ونوع التجمع

Table (26 Cont.): Ever Married Palestinian Women (12 Years and Over) by Duration of Marriage in Years, Number of Children Still Alive by Sex and Type of Locality

(Camps, مخيمات)

Duration of Marriage & Sex of Children	مجموع المواليد الباقين على قيد الحياة Total Number of Children Still Alive			مجموع النساء (12 سنة فأكثر) اللاتي سبق لهن الزواج Total of Ever Married Women (12 Years and Over)	عدد النساء حسب عدد المواليد الباقين على قيد الحياة حسب الجنس Ever Married Women with Indicated Number of Children Still Alive by Sex												مدة الحياة الزواجية وجنس المولود
	كلا الجنسين Both Sexes	إناث Female	ذكور Male		غير مبين Not Stated	+10	9	8	7	6	5	4	3	2	1	0	
Children Males																	**مواليد ذكور**
0 - 4	132		132	248	-	-	-	-	-	-	-	-	2	20	86	140	4 - 0
5 - 9	415		415	254	-	-	-	-	-	-	3	11	39	77	85	39	9 - 5
10 - 14	389		389	167	-	-	-	-	3	1	7	10	47	60	26	13	14 - 10
15 - 19	411		411	121	-	-	-	1	2	8	14	38	20	26	7	5	19 - 15
20 - 24	453		453	130	-	-	-	-	3	12	21	32	28	16	11	7	24 - 20
25 - 29	287		287	71	-	1	1	-	3	11	13	15	13	6	5	3	29 - 25
30 - 34	247		247	57	-	-	2	4	6	5	6	11	11	7	4	1	34 - 30
35+	817		817	218	2	-	1	3	16	26	30	45	35	30	21	9	+35
Not stated	14		14	8	4	1	-	-	-	-	-	-	-	2	-	1	غير مبين
Total	3165		3165	1274	6	2	4	8	33	63	94	162	195	244	245	218	المجموع
Children Females																	**مواليد إناث**
0 - 4	126	126		248	-	-	-	-	-	-	-	-	2	18	84	144	4 - 0
5 - 9	386	386		254	-	-	-	-	-	-	3	14	23	85	76	53	9 - 5
10 - 14	399	399		167	-	-	-	-	1	5	8	31	25	45	33	19	14 - 10
15 - 19	345	345		121	-	-	-	1	-	8	7	21	31	29	19	5	19 - 15
20 - 24	431	431		130	-	-	2	1	4	8	19	23	30	21	10	12	24 - 20
25 - 29	282	282		71	-	1	-	1	4	10	10	15	14	9	4	3	29 - 25
30 - 34	219	219		57	-	2	-	-	4	6	7	11	9	12	5	1	34 - 30
35+	796	796		218	2	1	1	7	12	22	26	40	43	31	23	10	+35
Not stated	14	14		8	4	-	-	1	-	-	1	-	-	-	1	1	غير مبين
Total	2998	2998		1274	6	4	3	11	25	59	81	155	177	250	255	248	المجموع
Children Both Sexes																	**مواليد من كلا الجنسين**
0 - 4	258	126	132	248	-	-	-	-	-	-	-	2	11	60	97	78	4 - 0
5 - 9	801	386	415	254	-	-	-	-	-	1	29	70	94	42	4	14	9 - 5
10 - 14	788	399	389	167	-	-	3	8	9	32	48	34	16	8	2	7	14 - 10
15 - 19	756	345	411	121	-	4	10	21	26	26	13	6	7	3	2	3	19 - 15
20 - 24	884	431	453	130	-	19	18	19	24	16	10	8	3	4	5	4	24 - 20
25 - 29	569	282	287	71	-	23	12	11	5	7	5	2	4	-	-	2	29 - 25
30 - 34	466	219	247	57	-	20	8	4	5	10	5	3	1	-	-	1	34 - 30
35+	1613	796	817	218	2	57	25	31	31	25	10	10	12	6	5	4	+35
Not stated	28	14	14	8	4	2	-	-	1	-	-	-	-	-	-	1	غير مبين
Total	**6163**	**2998**	**3165**	**1274**	**6**	**125**	**76**	**94**	**101**	**117**	**120**	**135**	**148**	**123**	**115**	**114**	**المجموع**

جدول (26 تابع): النساء الفلسطينيات (12 سنة فأكثر) اللاتي سبق لهن الزواج حسب مدة الحياة الزواجية بالسنوات وعدد المواليد الباقين على قيد الحياة حسب الجنس ونوع التجمع

Table (26 Cont.): Ever Married Palestinian Women (12 Years and Over) by Duration of Marriage in Years, Number of Children Still Alive by Sex and Type of Locality

(Total, المجموع)

Duration of Marriage & Sex of Children	مجموع المواليد الباقين على قيد الحياة Total Number of Children Still Alive			مجموع النساء (12 سنة فأكثر) اللاتي سبق لهن الزواج Total of Ever Married Women (12 Years and Over)	عدد النساء حسب عدد المواليد الباقين على قيد الحياة حسب الجنس Ever Married Women with Indicated Number of Children Still Alive by Sex												مدة الحياة الزواجية وجنس المولود
	كلا الجنسين Both Sexes	إناث Female	ذكور Male		غير مبين Not Stated	+10	9	8	7	6	5	4	3	2	1	0	
Children Males																	**مواليد ذكور**
0 - 4	2144		2144	4414	13	-	-	-	-	-	-	1	29	327	1399	2645	4 - 0
5 - 9	6090		6090	4011	12	-	-	-	-	-	18	118	523	1290	1379	671	9 - 5
10 - 14	6524		6524	2934	11	-	-	-	6	32	91	281	736	960	583	234	14 - 10
15 - 19	6766		6766	2344	7	1	3	13	18	80	196	436	642	560	249	139	19 - 15
20 - 24	7008		7008	2096	7	4	2	19	55	132	285	451	489	374	176	102	24 - 20
25 - 29	6133		6133	1708	13	4	17	23	73	152	229	337	374	299	118	69	29 - 25
30 - 34	4550		4550	1192	10	6	10	38	62	116	181	215	270	158	73	53	34 - 30
35+	11391		11391	3097	53	15	25	75	146	315	460	577	581	453	242	155	+35
Not stated	288		288	263	153	1	-	-	1	7	15	10	16	26	14	20	غير مبين
Total	50894		50894	22059	279	31	57	168	361	834	1475	2426	3660	4447	4233	4088	المجموع
Children Females																	**مواليد إناث**
0 - 4	2003	2003		4414	13	-	-	-	-	-	-	-	35	281	1336	2749	4 - 0
5 - 9	5737	5737		4011	12	-	-	-	-	3	26	135	494	1062	1443	836	9 - 5
10 - 14	6209	6209		2934	11	-	-	2	15	34	108	319	563	855	669	358	14 - 10
15 - 19	6168	6168		2344	7	-	5	12	26	88	188	325	538	525	413	217	19 - 15
20 - 24	6418	6418		2096	7	5	14	23	60	123	214	335	456	413	294	152	24 - 20
25 - 29	5761	5761		1708	13	7	19	36	68	111	224	266	378	276	215	95	29 - 25
30 - 34	4139	4139		1192	10	11	12	22	48	104	163	186	218	222	126	70	34 - 30
35+	10460	10460		3097	53	18	19	64	120	240	398	516	608	546	337	178	+35
Not stated	295	295		263	153	-	3	3	1	3	10	18	11	22	20	19	غير مبين
Total	47190	47190		22059	279	41	72	162	338	706	1331	2100	3301	4202	4853	4674	المجموع
Children Both Sexes																	**مواليد من كلا الجنسين**
0 - 4	4147	2003	2144	4414	13	-	-	-	-	-	1	15	179	1016	1513	1677	4 - 0
5 - 9	11827	5737	6090	4011	12	-	1	4	7	53	292	883	1492	869	213	185	9 - 5
10 - 14	12733	6209	6524	2934	11	3	26	72	159	382	704	842	407	156	67	105	14 - 10
15 - 19	12934	6168	6766	2344	7	83	113	202	320	499	438	343	140	86	43	70	19 - 15
20 - 24	13426	6418	7008	2096	7	240	198	284	315	339	263	193	110	59	36	52	24 - 20
25 - 29	11894	5761	6133	1708	13	309	195	245	238	219	174	144	76	34	22	39	29 - 25
30 - 34	8689	4139	4550	1192	10	283	155	153	152	119	105	94	55	19	10	37	34 - 30
35+	21851	10460	11391	3097	53	710	340	401	409	341	265	213	142	88	46	89	+35
Not stated	583	295	288	263	153	15	7	7	15	11	6	9	11	13	4	12	غير مبين
Total	**98084**	**47190**	**50894**	**22059**	**279**	**1643**	**1035**	**1368**	**1615**	**1963**	**2248**	**2736**	**2612**	**2340**	**1954**	**2266**	**المجموع**

جدول 27: لنساء الفلسطينيات (12 - 59) سنة اللاتي سبق لهن الزواج حسب الحالة التعليمية وفئات العمر بالسنوات وعدد المواليد الذين سبق إنجابهم أحياء خلال 12 شهر السابقة للتعداد حسب الجنس ونوع التجمع

Table 27: Ever Married Palestinian Women (12 - 59) Years by Educational Attainment, Age Groups in Years and Number of Births Ever Born Alive by Sex Within the 12 Months Preceding the Census and Type of Locality (Urban, حضر)

Educational Attainment	Age	مجموع النساء (12 - 59) سنة اللاتي سبق لهن الزواج Total of Ever Married Women (12 - 59) Years	عدد المواليد الذين سبق إنجابهم أحياء خلال12 شهر السابقة للتعداد Live Births Ever Born in Past 12 Months			العمر	الحالة التعليمية
			كلا الجنسين Both Sexes	إناث Female	ذكور Male		
Illiterate	12 - 14	-	-	-	-	14 - 12	أمي
	15 - 19	5	1	1	-	19 - 15	
	20 - 24	17	8	2	6	24 - 20	
	25 - 29	24	5	4	1	29 - 25	
	30 - 34	44	12	5	7	34 - 30	
	35 - 39	58	15	11	4	39 - 35	
	40 - 44	96	2	2	-	44 - 40	
	45 - 49	92	1	-	1	49 - 45	
	50 - 54	167	-	-	-	54 - 50	
	55 - 59	185	-	-	-	59 - 55	
	Not Stated	2	-	-	-	غير مبين	
	Total	690	44	25	19	المجموع	
Can Read & Write	12 - 14	-	-	-	-	14 - 12	ملم
	15 - 19	18	4	3	1	19 - 15	
	20 - 24	35	10	6	4	24 - 20	
	25 - 29	54	23	10	13	29 - 25	
	30 - 34	79	21	10	11	34 - 30	
	35 - 39	102	10	2	8	39 - 35	
	40 - 44	131	4	2	2	44 - 40	
	45 - 49	113	-	-	-	49 - 45	
	50 - 54	114	1	-	1	54 - 50	
	55 - 59	57	-	-	-	59 - 55	
	Not Stated	6	1	1	-	غير مبين	
	Total	709	74	34	40	المجموع	
Elementary	12 - 14	3	-	-	-	14 - 12	إبتدائي
	15 - 19	139	40	17	23	19 - 15	
	20 - 24	321	114	59	55	24 - 20	
	25 - 29	335	83	39	44	29 - 25	
	30 - 34	271	51	25	26	34 - 30	
	35 - 39	304	27	12	15	39 - 35	
	40 - 44	277	15	8	7	44 - 40	
	45 - 49	183	1	1	-	49 - 45	
	50 - 54	144	-	-	-	54 - 50	
	55 - 59	37	-	-	-	59 - 55	
	Not Stated	1	-	-	-	غير مبين	
	Total	2015	331	161	170	المجموع	
Preparatory	12 - 14	1	-	-	-	14 - 12	إعدادي
	15 - 19	243	82	32	50	19 - 15	
	20 - 24	535	190	100	90	24 - 20	
	25 - 29	479	133	68	65	29 - 25	
	30 - 34	358	56	26	30	34 - 30	
	35 - 39	248	18	13	5	39 - 35	

جدول (27: تابع): النساء الفلسطينيات (12 - 59) سنة اللاتي سبق لهن الزواج حسب الحالة التعليمية وفئات العمر بالسنوات وعدد المواليد الذين سبق إنجابهم أحياء خلال 12 شهر السابقة للتعداد حسب الجنس ونوع التجمع

Table (27 Cont.): Ever Married Palestinian Women (12 - 59) Years by Educational Attainment, Age Groups in Years and Number of Births Ever Born Alive by Sex Within the 12 Months Preceding the Census and Type of (Urban, حضر)

Educational Attainment	Age	مجموع النساء (12 - 59) سنة اللاتي سبق لهن الزواج Total of Ever Married Women (12 - 59) Years	عدد المواليد الذين سبق إنجابهم أحياء خلال12 شهر السابقة للتعداد Live Births Ever Born in Past 12 Months: كلا الجنسين Both Sexes	إناث Female	ذكور Male	العمر	الحالة التعليمية
	40 - 44	165	5	1	4	44 - 40	
	45 - 49	101	1	1	-	49 - 45	
	50 - 54	48	-	-	-	54 - 50	
	55 - 59	16	-	-	-	59 - 55	
	Not Stated	2	-	-	-	غير مبين	
	Total	2196	485	241	244	المجموع	
Secondary	12 - 14	-	-	-	-	14 - 12	ثانوي
	15 - 19	62	11	6	5	19 - 15	
	20 - 24	285	100	46	54	24 - 20	
	25 - 29	334	98	52	46	29 - 25	
	30 - 34	266	66	39	27	34 - 30	
	35 - 39	185	20	11	9	39 - 35	
	40 - 44	93	6	3	3	44 - 40	
	45 - 49	109	-	-	-	49 - 45	
	50 - 54	38	-	-	-	54 - 50	
	55 - 59	18	-	-	-	59 - 55	
	Not Stated	-	-	-	-	غير مبين	
	Total	1390	301	157	144	المجموع	
Associate Diploma	12 - 14	-	-	-	-	14 - 12	دبلوم متوسط
	15 - 19	1	-	-	-	19 - 15	
	20 - 24	79	28	13	15	24 - 20	
	25 - 29	100	38	17	21	29 - 25	
	30 - 34	107	22	14	8	34 - 30	
	35 - 39	80	15	10	5	39 - 35	
	40 - 44	47	-	-	-	44 - 40	
	45 - 49	33	-	-	-	49 - 45	
	50 - 54	30	-	-	-	54 - 50	
	55 - 59	2	-	-	-	59 - 55	
	Not Stated	-	-	-	-	غير مبين	
	Total	479	103	54	49	المجموع	
Bachelor	12 - 14	-	-	-	-	14 - 12	بكالوريس
	15 - 19	-	-	-	-	19 - 15	
	20 - 24	39	15	7	8	24 - 20	
	25 - 29	65	19	4	15	29 - 25	
	30 - 34	99	22	10	12	34 - 30	
	35 - 39	60	6	4	2	39 - 35	
	40 - 44	33	2	1	1	44 - 40	
	45 - 49	15	-	-	-	49 - 45	
	50 - 54	14	-	-	-	54 - 50	
	55 - 59	5	-	-	-	59 - 55	
	Not Stated	-	-	-	-	غير مبين	
	Total	330	64	26	38	المجموع	

جدول (27: تابع): النساء الفلسطينيات (12 - 59) سنة اللاتي سبق لهن الزواج حسب الحالة التعليمية وفئات العمر بالسنوات وعدد المواليد الذين سبق إنجابهم أحياء خلال 12 شهر السابقة للتعداد حسب الجنس ونوع التجمع

Table (27 Cont.): Ever Married Palestinian Women (12 - 59) Years by Educational Attainment, Age Groups in Years and Number of Births Ever Born Alive by Sex Within the 12 Months Preceding the Census and Type of (Urban, حضر)

Educational Attainment	Age	مجموع النساء (12 - 59) سنة اللاتي سبق لهن الزواج Total of Ever Married Women (12 - 59) Years	عدد المواليد الذين سبق إنجابهم أحياء خلال12 شهر السابقة للتعداد Live Births Ever Born in Past 12 Months			العمر	الحالة التعليمية
			كلا الجنسين Both Sexes	إناث Female	ذكور Male		
More Than Bachelor	12 - 14	-	-	-	-	14 - 12	أعلى من بكالوريس
	15 - 19	-	-	-	-	19 - 15	
	20 - 24	-	-	-	-	24 - 20	
	25 - 29	4	-	-	-	29 - 25	
	30 - 34	12	-	-	-	34 - 30	
	35 - 39	7	1	-	1	39 - 35	
	40 - 44	5	-	-	-	44 - 40	
	45 - 49	4	-	-	-	49 - 45	
	50 - 54	-	-	-	-	54 - 50	
	55 - 59	-	-	-	-	59 - 55	
	Not Stated	-	-	-	-	غير مبين	
	Total	32	1	-	1	المجموع	
Not Stated	12 - 14	-	-	-	-	14 - 12	غير مبين
	15 - 19	1	1	1	-	19 - 15	
	20 - 24	2	1	1	-	24 - 20	
	25 - 29	3	-	-	-	29 - 25	
	30 - 34	3	1	-	1	34 - 30	
	35 - 39	3	-	-	-	39 - 35	
	40 - 44	2	-	-	-	44 - 40	
	45 - 49	5	-	-	-	49 - 45	
	50 - 54	6	-	-	-	54 - 50	
	55 - 59	7	-	-	-	59 - 55	
	Not Stated	4	-	-	-	غير مبين	
	Total	36	3	2	1	المجموع	
Total	**12 - 14**	**4**	**-**	**-**	**-**	**14 - 12**	**المجموع**
	15 - 19	**469**	**139**	**60**	**79**	**19 - 15**	
	20 - 24	**1313**	**466**	**234**	**232**	**24 - 20**	
	25 - 29	**1398**	**399**	**194**	**205**	**29 - 25**	
	30 - 34	**1239**	**251**	**129**	**122**	**34 - 30**	
	35 - 39	**1047**	**112**	**63**	**49**	**39 - 35**	
	40 - 44	**849**	**34**	**17**	**17**	**44 - 40**	
	45 - 49	**655**	**3**	**2**	**1**	**49 - 45**	
	50 - 54	**561**	**1**	**-**	**1**	**54 - 50**	
	55 - 59	**327**	**-**	**-**	**-**	**59 - 55**	
	Not Stated	**15**	**1**	**1**	**-**	**غير مبين**	
	Total	**7877**	**1406**	**700**	**706**	**المجموع**	

جدول (27: تابع): النساء الفلسطينيات (12 - 59) سنة اللاتي سبق لهن الزواج حسب الحالة التعليمية وفئات العمر بالسنوات وعدد المواليد الذين سبق إنجابهم أحياء خلال 12 شهر السابقة للتعداد حسب الجنس ونوع التجمع

Table (27 Cont.): Ever Married Palestinian Women (12 - 59) Years by Educational Attainment, Age Groups in Years and Number of Births Ever Born Alive by Sex Within the 12 Months Preceding the Census and Type of (Rural , ريف)

Educational Attainment	Age	مجموع النساء (12 - 59) سنة اللاتي سبق لهن الزواج Total of Ever Married Women (12 - 59) Years	عدد المواليد الذين سبق إنجابهم أحياء خلال12 شهر السابقة للتعداد Live Births Ever Born in Past 12 Months			العمر	الحالة التعليمية
			كلا الجنسين Both Sexes	إناث Female	ذكور Male		
Illiterate	12 - 14	-	-	-	-	14 - 12	أمي
	15 - 19	21	5	2	3	19 - 15	
	20 - 24	65	21	10	11	24 - 20	
	25 - 29	96	28	12	16	29 - 25	
	30 - 34	119	32	18	14	34 - 30	
	35 - 39	154	25	13	12	39 - 35	
	40 - 44	189	11	6	5	44 - 40	
	45 - 49	235	2	2	-	49 - 45	
	50 - 54	361	2	2	-	54 - 50	
	55 - 59	368	-	-	-	59 - 55	
	Not Stated	1	-	-	-	غير مبين	
	Total	1609	126	65	61	المجموع	
Can Read & Write	12 - 14	-	-	-	-	14 - 12	ملم
	15 - 19	32	17	12	5	19 - 15	
	20 - 24	109	46	24	22	24 - 20	
	25 - 29	134	38	15	23	29 - 25	
	30 - 34	172	42	20	22	34 - 30	
	35 - 39	182	28	12	16	39 - 35	
	40 - 44	200	7	3	4	44 - 40	
	45 - 49	164	-	-	-	49 - 45	
	50 - 54	116	2	-	2	54 - 50	
	55 - 59	54	-	-	-	59 - 55	
	Not Stated	-	-	-	-	غير مبين	
	Total	1163	180	86	94	المجموع	
Elementary	12 - 14	3	-	-	-	14 - 12	إبتدائي
	15 - 19	269	86	42	44	19 - 15	
	20 - 24	529	185	93	92	24 - 20	
	25 - 29	516	149	73	76	29 - 25	
	30 - 34	509	112	64	48	34 - 30	
	35 - 39	480	62	27	35	39 - 35	
	40 - 44	322	23	13	10	44 - 40	
	45 - 49	173	-	-	-	49 - 45	
	50 - 54	113	1	1	-	54 - 50	
	55 - 59	26	-	-	-	59 - 55	
	Not Stated	2	-	-	-	غير مبين	
	Total	2942	618	313	305	المجموع	
Preparatory	12 - 14	-	-	-	-	14 - 12	إعدادي
	15 - 19	395	104	52	52	19 - 15	
	20 - 24	712	251	120	131	24 - 20	
	25 - 29	585	186	83	103	29 - 25	
	30 - 34	420	90	48	42	34 - 30	
	35 - 39	243	37	22	15	39 - 35	

جدول (27: تابع): النساء الفلسطينيات (12 - 59) سنة اللاتي سبق لهن الزواج حسب الحالة التعليمية وفئات العمر بالسنوات وعدد المواليد الذين سبق إنجابهم أحياء خلال 12 شهر السابقة للتعداد حسب الجنس ونوع التجمع

Table (27 Cont.): Ever Married Palestinian Women (12 - 59) Years by Educational Attainment, Age Groups in Years and Number of Births Ever Born Alive by Sex Within the 12 Months Preceding the Census and Type of (Rural , ريف)

Educational Attainment	Age	مجموع النساء (12 - 59) سنة اللاتي سبق لهن الزواج Total of Ever Married Women (12 - 59) Years	عدد المواليد الذين سبق إنجابهم أحياء خلال12 شهر السابقة للتعداد Live Births Ever Born in Past 12 Months			العمر	الحالة التعليمية
			كلا الجنسين Both Sexes	إناث Female	ذكور Male		
	40 - 44	135	6	5	1	44 - 40	
	45 - 49	58	1	1	-	49 - 45	
	50 - 54	29	-	-	-	54 - 50	
	55 - 59	9	-	-	-	59 - 55	
	Not Stated	1	1	-	1	غير مبين	
	Total	2587	676	331	345	المجموع	
Secondary	12 - 14	-	-	-	-	14 - 12	ثانوي
	15 - 19	88	17	4	13	19 - 15	
	20 - 24	372	130	53	77	24 - 20	
	25 - 29	312	80	37	43	29 - 25	
	30 - 34	202	56	32	24	34 - 30	
	35 - 39	153	19	9	10	39 - 35	
	40 - 44	66	3	1	2	44 - 40	
	45 - 49	35	-	-	-	49 - 45	
	50 - 54	18	-	-	-	54 - 50	
	55 - 59	8	-	-	-	59 - 55	
	Not Stated	-	-	-	-	غير مبين	
	Total	1254	305	136	169	المجموع	
Associate Diploma	12 - 14	-	-	-	-	14 - 12	دبلوم متوسط
	15 - 19	2	-	-	-	19 - 15	
	20 - 24	84	24	9	15	24 - 20	
	25 - 29	125	46	21	25	29 - 25	
	30 - 34	115	37	20	17	34 - 30	
	35 - 39	61	6	2	4	39 - 35	
	40 - 44	27	2	2	-	44 - 40	
	45 - 49	20	-	-	-	49 - 45	
	50 - 54	8	-	-	-	54 - 50	
	55 - 59	1	-	-	-	59 - 55	
	Not Stated	-	-	-	-	غير مبين	
	Total	443	115	54	61	المجموع	
Bachelor	12 - 14	-	-	-	-	14 - 12	بكالوريس
	15 - 19	-	-	-	-	19 - 15	
	20 - 24	46	14	10	4	24 - 20	
	25 - 29	77	26	17	9	29 - 25	
	30 - 34	72	16	9	7	34 - 30	
	35 - 39	54	5	1	4	39 - 35	
	40 - 44	15	1	-	1	44 - 40	
	45 - 49	10	-	-	-	49 - 45	
	50 - 54	3	-	-	-	54 - 50	
	55 - 59	2	-	-	-	59 - 55	
	Not Stated	-	-	-	-	غير مبين	
	Total	279	62	37	25	المجموع	

جدول (27: تابع): النساء الفلسطينيات (12 - 59) سنة اللاتي سبق لهن الزواج حسب الحالة التعليمية وفئات العمر بالسنوات وعدد المواليد الذين سبق إنجابهم أحياء خلال 12 شهر السابقة للتعداد حسب الجنس ونوع التجمع

Table (27 Cont.): Ever Married Palestinian Women (12 - 59) Years by Educational Attainment, Age Groups in Years and Number of Births Ever Born Alive by Sex Within the 12 Months Preceding the Census and Type of (Rural , ريف)

Educational Attainment	Age	مجموع النساء (12 - 59) سنة اللاتي سبق لهن الزواج Total of Ever Married Women (12 - 59) Years	عدد المواليد الذين سبق إنجابهم أحياء خلال12 شهر السابقة للتعداد Live Births Ever Born in Past 12 Months			العمر	الحالة التعليمية
			كلا الجنسين Both Sexes	إناث Female	ذكور Male		
More Than Bachelor	12 - 14	-	-	-	-	14 - 12	أعلى من بكالوريس
	15 - 19	-	-	-	-	19 - 15	
	20 - 24	-	-	-	-	24 - 20	
	25 - 29	2	2	2	-	29 - 25	
	30 - 34	9	2	-	2	34 - 30	
	35 - 39	6	2	2	-	39 - 35	
	40 - 44	5	1	-	1	44 - 40	
	45 - 49	2	-	-	-	49 - 45	
	50 - 54	2	-	-	-	54 - 50	
	55 - 59	-	-	-	-	59 - 55	
	Not Stated	-	-	-	-	غير مبين	
	Total	26	7	4	3	المجموع	
Not Stated	12 - 14	-	-	-	-	14 - 12	غير مبين
	15 - 19	3	3	1	2	19 - 15	
	20 - 24	5	-	-	-	24 - 20	
	25 - 29	3	1	1	-	29 - 25	
	30 - 34	5	4	1	3	34 - 30	
	35 - 39	7	2	2	-	39 - 35	
	40 - 44	9	1	-	1	44 - 40	
	45 - 49	15	-	-	-	49 - 45	
	50 - 54	14	-	-	-	54 - 50	
	55 - 59	27	-	-	-	59 - 55	
	Not Stated	6	-	-	-	غير مبين	
	Total	94	11	5	6	المجموع	
Total	**12 - 14**	**3**	**-**	**-**	**-**	**14 - 12**	**المجموع**
	15 - 19	**810**	**232**	**113**	**119**	**19 - 15**	
	20 - 24	**1922**	**671**	**319**	**352**	**24 - 20**	
	25 - 29	**1850**	**556**	**261**	**295**	**29 - 25**	
	30 - 34	**1623**	**391**	**212**	**179**	**34 - 30**	
	35 - 39	**1340**	**186**	**90**	**96**	**39 - 35**	
	40 - 44	**968**	**55**	**30**	**25**	**44 - 40**	
	45 - 49	**712**	**3**	**3**	**-**	**49 - 45**	
	50 - 54	**664**	**5**	**3**	**2**	**54 - 50**	
	55 - 59	**495**	**-**	**-**	**-**	**59 - 55**	
	Not Stated	**10**	**1**	**-**	**1**	**غير مبين**	
	Total	**10397**	**2100**	**1031**	**1069**	**المجموع**	

جدول (27: تابع): النساء الفلسطينيات (12 - 59) سنة اللاتي سبق لهن الزواج حسب الحالة التعليمية وفئات العمر بالسنوات وعدد المواليد الذين سبق إنجابهم أحياء خلال 12 شهر السابقة للتعداد حسب الجنس ونوع التجمع

Table (27 Cont.): Ever Married Palestinian Women (12 - 59) Years by Educational Attainment, Age Groups in Years and Number of Births Ever Born Alive by Sex Within the 12 Months Preceding the Census and Type of (Camps, مخيمات)

Educational Attainment	Age	مجموع النساء (12 - 59) سنة اللاتي سبق لهن الزواج Total of Ever Married Women (12 - 59) Years	عدد المواليد الذين سبق إنجابهم أحياء خلال12 شهر السابقة للتعداد Live Births Ever Born in Past 12 Months			العمر	الحالة التعليمية
			كلا الجنسين Both Sexes	إناث Female	ذكور Male		
Illiterate	12 - 14	-	-	-	-	14 - 12	أمي
	15 - 19	5	2	-	2	19 - 15	
	20 - 24	7	-	-	-	24 - 20	
	25 - 29	10	2	-	2	29 - 25	
	30 - 34	9	2	-	2	34 - 30	
	35 - 39	12	2	-	2	39 - 35	
	40 - 44	11	-	-	-	44 - 40	
	45 - 49	22	-	-	-	49 - 45	
	50 - 54	39	-	-	-	54 - 50	
	55 - 59	46	-	-	-	59 - 55	
	Not Stated	-	-	-	-	غير مبين	
	Total	161	8	-	8	المجموع	
Can Read & Write	12 - 14	-	-	-	-	14 - 12	ملم
	15 - 19	2	-	-	-	19 - 15	
	20 - 24	11	5	5	-	24 - 20	
	25 - 29	19	6	3	3	29 - 25	
	30 - 34	17	8	4	4	34 - 30	
	35 - 39	31	4	2	2	39 - 35	
	40 - 44	22	1	1	-	44 - 40	
	45 - 49	11	-	-	-	49 - 45	
	50 - 54	13	-	-	-	54 - 50	
	55 - 59	6	-	-	-	59 - 55	
	Not Stated	1	-	-	-	غير مبين	
	Total	133	24	15	9	المجموع	
Elementary	12 - 14	-	-	-	-	14 - 12	إبتدائي
	15 - 19	21	10	4	6	19 - 15	
	20 - 24	70	27	12	15	24 - 20	
	25 - 29	63	14	4	10	29 - 25	
	30 - 34	52	14	6	8	34 - 30	
	35 - 39	41	7	2	5	39 - 35	
	40 - 44	44	1	-	1	44 - 40	
	45 - 49	20	-	-	-	49 - 45	
	50 - 54	12	-	-	-	54 - 50	
	55 - 59	1	-	-	-	59 - 55	
	Not Stated	-	-	-	-	غير مبين	
	Total	324	73	28	45	المجموع	
Preparatory	12 - 14	-	-	-	-	14 - 12	إعدادي
	15 - 19	37	11	4	7	19 - 15	
	20 - 24	92	36	17	19	24 - 20	
	25 - 29	85	22	14	8	29 - 25	
	30 - 34	48	11	7	4	34 - 30	
	35 - 39	30	5	1	4	39 - 35	

جدول (27: تابع): النساء الفلسطينيات (12 - 59) سنة اللاتي سبق لهن الزواج حسب الحالة التعليمية وفئات العمر بالسنوات وعدد المواليد الذين سبق إنجابهم أحياء خلال 12 شهر السابقة للتعداد حسب الجنس ونوع التجمع

Table (27 Cont.): Ever Married Palestinian Women (12 - 59) Years by Educational Attainment, Age Groups in Years and Number of Births Ever Born Alive by Sex Within the 12 Months Preceding the Census and Type of (Camps, مخيمات)

Educational Attainment	Age	مجموع النساء (12 - 59) سنة اللاتي سبق لهن الزواج Total of Ever Married Women (12 - 59) Years	عدد المواليد الذين سبق إنجابهم أحياء خلال12 شهر السابقة للتعداد Live Births Ever Born in Past 12 Months			العمر	الحالة التعليمية
			كلا الجنسين Both Sexes	إناث Female	ذكور Male		
	40 - 44	24	3	2	1	44 - 40	
	45 - 49	5	-	-	-	49 - 45	
	50 - 54	2	-	-	-	54 - 50	
	55 - 59	-	-	-	-	59 - 55	
	Not Stated	-	-	-	-	غير مبين	
	Total	323	88	45	43	المجموع	
Secondary	12 - 14	-	-	-	-	14 - 12	ثانوي
	15 - 19	5	-	-	-	19 - 15	
	20 - 24	32	10	6	4	24 - 20	
	25 - 29	24	8	4	4	29 - 25	
	30 - 34	19	4	1	3	34 - 30	
	35 - 39	11	1	-	1	39 - 35	
	40 - 44	4	-	-	-	44 - 40	
	45 - 49	1	-	-	-	49 - 45	
	50 - 54	1	-	-	-	54 - 50	
	55 - 59	-	-	-	-	59 - 55	
	Not Stated	-	-	-	-	غير مبين	
	Total	97	23	11	12	المجموع	
Associate Diploma	12 - 14	-	-	-	-	14 - 12	دبلوم متوسط
	15 - 19	-	-	-	-	19 - 15	
	20 - 24	5	3	2	1	24 - 20	
	25 - 29	11	6	4	2	29 - 25	
	30 - 34	12	5	1	4	34 - 30	
	35 - 39	6	1	1	-	39 - 35	
	40 - 44	7	1	1	-	44 - 40	
	45 - 49	2	-	-	-	49 - 45	
	50 - 54	-	-	-	-	54 - 50	
	55 - 59	-	-	-	-	59 - 55	
	Not Stated	-	-	-	-	غير مبين	
	Total	43	16	9	7	المجموع	
Bachelor	12 - 14	-	-	-	-	14 - 12	بكالوريس
	15 - 19	-	-	-	-	19 - 15	
	20 - 24	2	2	2	-	24 - 20	
	25 - 29	3	3	2	1	29 - 25	
	30 - 34	1	-	-	-	34 - 30	
	35 - 39	2	1	-	1	39 - 35	
	40 - 44	-	-	-	-	44 - 40	
	45 - 49	-	-	-	-	49 - 45	
	50 - 54	-	-	-	-	54 - 50	
	55 - 59	-	-	-	-	59 - 55	
	Not Stated	-	-	-	-	غير مبين	
	Total	8	6	4	2	المجموع	

جدول (27: تابع): النساء الفلسطينيات (12 - 59) سنة اللاتي سبق لهن الزواج حسب الحالة التعليمية وفئات العمر بالسنوات وعدد المواليد الذين سبق إنجابهم أحياء خلال 12 شهر السابقة للتعداد حسب الجنس ونوع التجمع

Table (27 Cont.): Ever Married Palestinian Women (12 - 59) Years by Educational Attainment, Age Groups in Years and Number of Births Ever Born Alive by Sex Within the 12 Months Preceding the Census and Type of (Camps, مخيمات)

Educational Attainment	Age	مجموع النساء (12 - 59) سنة اللاتي سبق لهن الزواج Total of Ever Married Women (12 - 59) Years	عدد المواليد الذين سبق إنجابهم أحياء خلال12 شهر السابقة للتعداد Live Births Ever Born in Past 12 Months			العمر	الحالة التعليمية
			كلا الجنسين Both Sexes	إناث Female	ذكور Male		
More Than Bachelor	12 - 14	-	-	-	-	14 - 12	أعلى من بكالوريس
	15 - 19	-	-	-	-	19 - 15	
	20 - 24	-	-	-	-	24 - 20	
	25 - 29	-	-	-	-	29 - 25	
	30 - 34	-	-	-	-	34 - 30	
	35 - 39	-	-	-	-	39 - 35	
	40 - 44	-	-	-	-	44 - 40	
	45 - 49	-	-	-	-	49 - 45	
	50 - 54	-	-	-	-	54 - 50	
	55 - 59	-	-	-	-	59 - 55	
	Not Stated	-	-	-	-	غير مبين	
	Total	-	-	-	-	المجموع	
Not Stated	12 - 14	-	-	-	-	14 - 12	غير مبين
	15 - 19	-	-	-	-	19 - 15	
	20 - 24	-	-	-	-	24 - 20	
	25 - 29	-	-	-	-	29 - 25	
	30 - 34	1	-	-	-	34 - 30	
	35 - 39	-	-	-	-	39 - 35	
	40 - 44	-	-	-	-	44 - 40	
	45 - 49	-	-	-	-	49 - 45	
	50 - 54	2	-	-	-	54 - 50	
	55 - 59	3	-	-	-	59 - 55	
	Not Stated	-	-	-	-	غير مبين	
	Total	6	-	-	-	المجموع	
Total	**12 - 14**	**-**	**-**	**-**	**-**	**14 - 12**	**المجموع**
	15 - 19	**70**	**23**	**8**	**15**	**19 - 15**	
	20 - 24	**219**	**83**	**44**	**39**	**24 - 20**	
	25 - 29	**215**	**61**	**31**	**30**	**29 - 25**	
	30 - 34	**159**	**44**	**19**	**25**	**34 - 30**	
	35 - 39	**133**	**21**	**6**	**15**	**39 - 35**	
	40 - 44	**112**	**6**	**4**	**2**	**44 - 40**	
	45 - 49	**61**	**-**	**-**	**-**	**49 - 45**	
	50 - 54	**69**	**-**	**-**	**-**	**54 - 50**	
	55 - 59	**56**	**-**	**-**	**-**	**59 - 55**	
	Not Stated	**1**	**-**	**-**	**-**	**غير مبين**	
	Total	**1095**	**238**	**112**	**126**	**المجموع**	

جدول (27: تابع): النساء الفلسطينيات (12 - 59) سنة اللاتي سبق لهن الزواج حسب الحالة التعليمية وفئات العمر بالسنوات وعدد المواليد الذين سبق إنجابهم أحياء خلال 12 شهر السابقة للتعداد حسب الجنس ونوع التجمع

Table (27 Cont.): Ever Married Palestinian Women (12 - 59) Years by Educational Attainment, Age Groups in Years and Number of Births Ever Born Alive by Sex Within the 12 Months Preceding the Census and Type of (Total, المجموع)

Educational Attainment	Age	مجموع النساء (12 - 59) سنة اللاتي سبق لهن الزواج Total of Ever Married Women (12 - 59) Years	عدد المواليد الذين سبق إنجابهم أحياء خلال12 شهر السابقة للتعداد Live Births Ever Born in Past 12 Months			العمر	الحالة التعليمية
			كلا الجنسين Both Sexes	إناث Female	ذكور Male		
Illiterate	12 - 14	-	-	-	-	14 - 12	أمي
	15 - 19	31	8	3	5	19 - 15	
	20 - 24	89	29	12	17	24 - 20	
	25 - 29	130	35	16	19	29 - 25	
	30 - 34	172	46	23	23	34 - 30	
	35 - 39	224	42	24	18	39 - 35	
	40 - 44	296	13	8	5	44 - 40	
	45 - 49	349	3	2	1	49 - 45	
	50 - 54	567	2	2	-	54 - 50	
	55 - 59	599	-	-	-	59 - 55	
	Not Stated	3	-	-	-	غير مبين	
	Total	2460	178	90	88	المجموع	
Can Read & Write	12 - 14	-	-	-	-	14 - 12	ملم
	15 - 19	52	21	15	6	19 - 15	
	20 - 24	155	61	35	26	24 - 20	
	25 - 29	207	67	28	39	29 - 25	
	30 - 34	268	71	34	37	34 - 30	
	35 - 39	315	42	16	26	39 - 35	
	40 - 44	353	12	6	6	44 - 40	
	45 - 49	288	-	-	-	49 - 45	
	50 - 54	243	3	-	3	54 - 50	
	55 - 59	117	-	-	-	59 - 55	
	Not Stated	7	1	1	-	غير مبين	
	Total	2005	278	135	143	المجموع	
Elementary	12 - 14	6	-	-	-	14 - 12	إبتدائي
	15 - 19	429	136	63	73	19 - 15	
	20 - 24	920	326	164	162	24 - 20	
	25 - 29	914	246	116	130	29 - 25	
	30 - 34	832	177	95	82	34 - 30	
	35 - 39	825	96	41	55	39 - 35	
	40 - 44	643	39	21	18	44 - 40	
	45 - 49	376	1	1	-	49 - 45	
	50 - 54	269	1	1	-	54 - 50	
	55 - 59	64	-	-	-	59 - 55	
	Not Stated	3	-	-	-	غير مبين	
	Total	5281	1022	502	520	المجموع	
Preparatory	12 - 14	1	-	-	-	14 - 12	إعدادي
	15 - 19	675	197	88	109	19 - 15	
	20 - 24	1339	477	237	240	24 - 20	
	25 - 29	1149	341	165	176	29 - 25	
	30 - 34	826	157	81	76	34 - 30	
	35 - 39	521	60	36	24	39 - 35	

جدول (27: تابع): النساء الفلسطينيات (12 - 59) سنة اللاتي سبق لهن الزواج حسب الحالة التعليمية وفئات العمر بالسنوات وعدد المواليد الذين سبق إنجابهم أحياء خلال 12 شهر السابقة للتعداد حسب الجنس ونوع التجمع

Table (27 Cont.): Ever Married Palestinian Women (12 - 59) Years by Educational Attainment, Age Groups in Years and Number of Births Ever Born Alive by Sex Within the 12 Months Preceding the Census and Type of (Total, المجموع)

Educational Attainment	Age	مجموع النساء (12 - 59) سنة اللاتي سبق لهن الزواج Total of Ever Married Women (12 - 59) Years	عدد المواليد الذين سبق إنجابهم أحياء خلال12 شهر السابقة للتعداد Live Births Ever Born in Past 12 Months			العمر	الحالة التعليمية
			كلا الجنسين Both Sexes	إناث Female	ذكور Male		
	40 - 44	324	14	8	6	44 - 40	
	45 - 49	164	2	2	-	49 - 45	
	50 - 54	79	-	-	-	54 - 50	
	55 - 59	25	-	-	-	59 - 55	
	Not Stated	3	1	-	1	غير مبين	
	Total	5106	1249	617	632	المجموع	
Secondary	12 - 14	-	-	-	-	14 - 12	ثانوي
	15 - 19	155	28	10	18	19 - 15	
	20 - 24	689	240	105	135	24 - 20	
	25 - 29	670	186	93	93	29 - 25	
	30 - 34	487	126	72	54	34 - 30	
	35 - 39	349	40	20	20	39 - 35	
	40 - 44	163	9	4	5	44 - 40	
	45 - 49	145	-	-	-	49 - 45	
	50 - 54	57	-	-	-	54 - 50	
	55 - 59	26	-	-	-	59 - 55	
	Not Stated	-	-	-	-	غير مبين	
	Total	2741	629	304	325	المجموع	
Associate Diploma	12 - 14	-	-	-	-	14 - 12	دبلوم متوسط
	15 - 19	3	-	-	-	19 - 15	
	20 - 24	168	55	24	31	24 - 20	
	25 - 29	236	90	42	48	29 - 25	
	30 - 34	234	64	35	29	34 - 30	
	35 - 39	147	22	13	9	39 - 35	
	40 - 44	81	3	3	-	44 - 40	
	45 - 49	55	-	-	-	49 - 45	
	50 - 54	38	-	-	-	54 - 50	
	55 - 59	3	-	-	-	59 - 55	
	Not Stated	-	-	-	-	غير مبين	
	Total	965	234	117	117	المجموع	
Bachelor	12 - 14	-	-	-	-	14 - 12	بكالوريس
	15 - 19	-	-	-	-	19 - 15	
	20 - 24	87	31	19	12	24 - 20	
	25 - 29	145	48	23	25	29 - 25	
	30 - 34	172	38	19	19	34 - 30	
	35 - 39	116	12	5	7	39 - 35	
	40 - 44	48	3	1	2	44 - 40	
	45 - 49	25	-	-	-	49 - 45	
	50 - 54	17	-	-	-	54 - 50	
	55 - 59	7	-	-	-	59 - 55	
	Not Stated	-	-	-	-	غير مبين	
	Total	617	132	67	65	المجموع	

جدول (27: تابع): النساء الفلسطينيات (12 - 59) سنة اللاتي سبق لهن الزواج حسب الحالة التعليمية وفئات العمر بالسنوات وعدد المواليد الذين سبق إنجابهم أحياء خلال 12 شهر السابقة للتعداد حسب الجنس ونوع التجمع

Table (27 Cont.): Ever Married Palestinian Women (12 - 59) Years by Educational Attainment, Age Groups in Years and Number of Births Ever Born Alive by Sex Within the 12 Months Preceding the Census and Type of (Total, المجموع)

Educational Attainment	Age	مجموع النساء (12 - 59) سنة اللاتي سبق لهن الزواج Total of Ever Married Women (12 - 59) Years	عدد المواليد الذين سبق إنجابهم أحياء خلال12 شهر السابقة للتعداد Live Births Ever Born in Past 12 Months			العمر	الحالة التعليمية
			كلا الجنسين Both Sexes	إناث Female	ذكور Male		
More Than Bachelor	12 - 14	-	-	-	-	14 - 12	أعلى من بكالوريس
	15 - 19	-	-	-	-	19 - 15	
	20 - 24	-	-	-	-	24 - 20	
	25 - 29	6	2	2	-	29 - 25	
	30 - 34	21	2	-	2	34 - 30	
	35 - 39	13	3	2	1	39 - 35	
	40 - 44	10	1	-	1	44 - 40	
	45 - 49	6	-	-	-	49 - 45	
	50 - 54	2	-	-	-	54 - 50	
	55 - 59	-	-	-	-	59 - 55	
	Not Stated	-	-	-	-	غير مبين	
	Total	58	8	4	4	المجموع	
Not Stated	12 - 14	-	-	-	-	14 - 12	غير مبين
	15 - 19	4	4	2	2	19 - 15	
	20 - 24	7	1	1	-	24 - 20	
	25 - 29	6	1	1	-	29 - 25	
	30 - 34	9	5	1	4	34 - 30	
	35 - 39	10	2	2	-	39 - 35	
	40 - 44	11	1	-	1	44 - 40	
	45 - 49	20	-	-	-	49 - 45	
	50 - 54	22	-	-	-	54 - 50	
	55 - 59	37	-	-	-	59 - 55	
	Not Stated	10	-	-	-	غير مبين	
	Total	136	14	7	7	المجموع	
Total	**12 - 14**	**7**	**-**	**-**	**-**	**14 - 12**	**المجموع**
	15 - 19	**1349**	**394**	**181**	**213**	**19 - 15**	
	20 - 24	**3454**	**1220**	**597**	**623**	**24 - 20**	
	25 - 29	**3463**	**1016**	**486**	**530**	**29 - 25**	
	30 - 34	**3021**	**686**	**360**	**326**	**34 - 30**	
	35 - 39	**2520**	**319**	**159**	**160**	**39 - 35**	
	40 - 44	**1929**	**95**	**51**	**44**	**44 - 40**	
	45 - 49	**1428**	**6**	**5**	**1**	**49 - 45**	
	50 - 54	**1294**	**6**	**3**	**3**	**54 - 50**	
	55 - 59	**878**	**-**	**-**	**-**	**59 - 55**	
	Not Stated	**26**	**2**	**1**	**1**	**غير مبين**	
	Total	**19369**	**3744**	**1843**	**1901**	**المجموع**	

جدول 28: النساء الفلسطينيات (12 - 59) سنة اللاتي سبق لهن الزواج حسب فئات العمر بالسنوات وجملة المواليد الذين سبق إنجابهم أحياء خلال 12 شهر السابقة للتعداد والباقين على قيد الحياة والمتوفين منهم ونوع التجمع

Table 28: Ever Married Palestinian Women (12 - 59) Years by Age Groups in Years, Number of Births Ever Born Alive in 12 Months Preceding the Census, Number of Births Still Alive, Number of Deaths Among these Live Births and Type of Locality

(Urban, حضر)

Age Groups	عدد المواليد المتوفين Number of Deaths			عدد المواليد الباقين على قيد الحياة Number of Births Still Alive			عدد المواليد الذين سبق إنجابهم أحياء Number of Births Ever Born Alive			مجموع النساء(12 - 59) سنة اللاتي سبق لهن الزواج Total of Ever Married Women (12 - 59) Years	عدد النساء حسب عدد المواليد الذين سبق إنجابهم أحياء خلال السنة السابقة Women With Indicated Number of Births Ever Born Alive in 12 Months Preceding the Census						فئات العمر
	كلا الجنسين Both Sexes	إناث Female	ذكور Male	كلا الجنسين Both Sexes	إناث Female	ذكور Male	كلا الجنسين Both Sexes	إناث Female	ذكور Male		غير مبين Not Stated	+ 4	3	2	1	0	
12 - 14	-	-	-	-	-	-	-	-	-	4	-	-	-	-	-	4	14 - 12
15 - 19	1	-	1	138	60	78	139	60	79	469	4	-	-	1	137	327	19 - 15
20 - 24	9	4	5	457	230	227	466	234	232	1313	9	-	-	7	452	845	24 - 20
25 - 29	3	-	3	396	194	202	399	194	205	1398	13	-	-	10	379	996	29 - 25
30 - 34	2	2	-	249	127	122	251	129	122	1239	10	-	-	12	227	990	34 - 30
35 - 39	2	1	1	110	62	48	112	63	49	1047	12	-	-	1	110	924	39 - 35
40 - 44	3	1	2	31	16	15	34	17	17	849	5	-	-	1	32	811	44 - 40
45 - 49	-	-	-	3	2	1	3	2	1	655	6	-	-	-	3	646	49 - 45
50 - 54	-	-	-	1	-	1	1	-	1	561	5	-	-	-	1	555	54 - 50
55 - 59	-	-	-	-	-	-	-	-	-	327	4	-	-	-	-	323	59 - 55
Not Stated	-	-	-	1	1	-	1	1	-	15	2	-	-	-	1	12	غير مبين
Total	**20**	**8**	**12**	**1386**	**692**	**694**	**1406**	**700**	**706**	**7877**	**70**	**-**	**-**	**32**	**1342**	**6433**	**المجموع**

جدول (28 تابع): النساء الفلسطينيات (12 - 59) سنة اللاتي سبق لهن الزواج حسب فئات العمر بالسنوات وجملة المواليد الذين سبق إنجابهم أحياء خلال 12 شهر السابقة للتعداد والباقين على قيد الحياة والمتوفين منهم ونوع التجمع

Table (28 Cont.): Ever Married Palestinian Women (12 - 59) Years by Age Groups in Years, Number of Births Ever Born Alive in 12 Months Preceding the Census, Number of Births Still Alive, Number of Deaths Among these Live Births and Type of Locality

(Rural, ريف)

Age Groups	عدد المواليد المتوفين Number of Deaths			عدد المواليد الباقين على قيد الحياة Number of Births Still Alive			عدد المواليد الذين سبق إنجابهم أحياء Number of Births Ever Born Alive			مجموع النساء(12 - 59) سنة اللاتي سبق لهن الزواج Total of Ever Married Women (12 - 59) Years	عدد النساء حسب عدد المواليد الذين سبق إنجابهم أحياء خلال السنة السابقة Women With Indicated Number of Births Ever Born Alive in 12 Months Preceding the Census						فئات العمر
	كلا الجنسين Both Sexes	إناث Female	ذكور Male	كلا الجنسين Both Sexes	إناث Female	ذكور Male	كلا الجنسين Both Sexes	إناث Female	ذكور Male		غير مبين Not Stated	+ 4	3	2	1	0	
12 - 14	-	-	-	-	-	-	-	-	-	3	-	-	-	-	-	3	14 - 12
15 - 19	1	-	1	231	113	118	232	113	119	810	4	-	-	2	228	576	19 - 15
20 - 24	12	7	5	659	312	347	671	319	352	1922	10	-	-	7	657	1248	24 - 20
25 - 29	12	7	5	544	254	290	556	261	295	1850	5	-	-	5	546	1294	29 - 25
30 - 34	11	3	8	380	209	171	391	212	179	1623	7	-	-	8	375	1233	34 - 30
35 - 39	3	1	2	183	89	94	186	90	96	1340	3	-	-	4	178	1155	39 - 35
40 - 44	1	-	1	54	30	24	55	30	25	968	1	-	-	-	55	912	44 - 40
45 - 49	-	-	-	3	3	-	3	3	-	712	3	-	-	1	1	707	49 - 45
50 - 54	2	-	2	3	3	-	5	3	2	664	8	-	-	1	3	652	54 - 50
55 - 59	-	-	-	-	-	-	-	-	-	495	1	-	-	-	-	494	59 - 55
Not Stated	-	-	-	1	-	1	1	-	1	10	4	-	-	-	1	5	غير مبين
Total	**42**	**18**	**24**	**2058**	**1013**	**1045**	**2100**	**1031**	**1069**	**10397**	**46**	**-**	**-**	**28**	**2044**	**8279**	**المجموع**

جدول (28 تابع): النساء الفلسطينيات (12 - 59) سنة اللاتي سبق لهن الزواج حسب فئات العمر بالسنوات وجملة المواليد الذين سبق إنجابهم أحياء خلال 12 شهر السابقة للتعداد والباقين على قيد الحياة والمتوفين منهم ونوع التجمع

Table (28 Cont.): Ever Married Palestinian Women (12 - 59) Years by Age Groups in Years, Number of Births Ever Born Alive in 12 Months Preceding the Census, Number of Births Still Alive, Number of Deaths Among these Live Births and Type of Locality

(Camps, مخيمات)

Age Groups	عدد المواليد المتوفين Number of Deaths			عدد المواليد الباقين على قيد الحياة Number of Births Still Alive			عدد المواليد الذين سبق إنجابهم أحياء Number of Births Ever Born Alive			مجموع النساء(12 - 59) سنة اللاتي سبق لهن الزواج Total of Ever Married Women (12 - 59) Years	عدد النساء حسب عدد المواليد الذين سبق إنجابهم أحياء خلال السنة السابقة Women With Indicated Number of Births Ever Born Alive in 12 Months Preceding the Census						فئات العمر
	كلا الجنسين Both Sexes	إناث Female	ذكور Male	كلا الجنسين Both Sexes	إناث Female	ذكور Male	كلا الجنسين Both Sexes	إناث Female	ذكور Male		غير مبين Not Stated	+ 4	3	2	1	0	
12 - 14	-	-	-	-	-	-	-	-	-	-	-	-	-	-	-	-	14 - 12
15 - 19	1	-	1	22	8	14	23	8	15	70	-	-	-	1	21	48	19 - 15
20 - 24	1	-	1	82	44	38	83	44	39	219	-	-	-	1	81	137	24 - 20
25 - 29	1	-	1	60	31	29	61	31	30	215	1	-	-	2	57	155	29 - 25
30 - 34	-	-	-	44	19	25	44	19	25	159	2	-	-	2	40	115	34 - 30
35 - 39	-	-	-	21	6	15	21	6	15	133	-	-	-	-	21	112	39 - 35
40 - 44	-	-	-	6	4	2	6	4	2	112	-	-	-	-	6	106	44 - 40
45 - 49	-	-	-	-	-	-	-	-	-	61	-	-	-	-	-	61	49 - 45
50 - 54	-	-	-	-	-	-	-	-	-	69	-	-	-	-	-	69	54 - 50
55 - 59	-	-	-	-	-	-	-	-	-	56	1	-	-	-	-	55	59 - 55
Not Stated	-	-	-	-	-	-	-	-	-	1	-	-	-	-	-	1	غير مبين
Total	**3**	**-**	**3**	**235**	**112**	**123**	**238**	**112**	**126**	**1095**	**4**	**-**	**-**	**6**	**226**	**859**	**المجموع**

جدول (28 تابع): النساء الفلسطينيات (12 - 59) سنة اللاتي سبق لهن الزواج حسب فئات العمر بالسنوات وجملة المواليد الذين سبق إنجابهم أحياء خلال 12 شهر السابقة للتعداد والباقين على قيد الحياة والمتوفين منهم ونوع التجمع

Table (28 Cont.): Ever Married Palestinian Women (12 - 59) Years by Age Groups in Years, Number of Births Ever Born Alive in 12 Months Preceding the Census, Number of Births Still Alive, Number of Deaths Among these Live Births and Type of Locality

(Total, المجموع)

Age Groups	عدد المواليد المتوفين Number of Deaths			عدد المواليد الباقين على قيد الحياة Number of Births Still Alive			عدد المواليد الذين سبق إنجابهم أحياء Number of Births Ever Born Alive			مجموع النساء(12 - 59) سنة اللاتي سبق لهن الزواج Total of Ever Married Women (12 - 59) Years	عدد النساء حسب عدد المواليد الذين سبق إنجابهم أحياء خلال السنة السابقة Women With Indicated Number of Births Ever Born Alive in 12 Months Preceding the Census						فئات العمر
	كلا الجنسين Both Sexes	إناث Female	ذكور Male	كلا الجنسين Both Sexes	إناث Female	ذكور Male	كلا الجنسين Both Sexes	إناث Female	ذكور Male		غير مبين Not Stated	+ 4	3	2	1	0	
12 - 14	-	-	-	-	-	-	-	-	-	7	-	-	-	-	-	7	14 - 12
15 - 19	3	-	3	391	181	210	394	181	213	1349	8	-	-	4	386	951	19 - 15
20 - 24	22	11	11	1198	586	612	1220	597	623	3454	19	-	-	15	1190	2230	24 - 20
25 - 29	16	7	9	1000	479	521	1016	486	530	3463	19	-	-	17	982	2445	29 - 25
30 - 34	13	5	8	673	355	318	686	360	326	3021	19	-	-	22	642	2338	34 - 30
35 - 39	5	2	3	314	157	157	319	159	160	2520	15	-	-	5	309	2191	39 - 35
40 - 44	4	1	3	91	50	41	95	51	44	1929	6	-	-	1	93	1829	44 - 40
45 - 49	-	-	-	6	5	1	6	5	1	1428	9	-	-	1	4	1414	49 - 45
50 - 54	2	-	2	4	3	1	6	3	3	1294	13	-	-	1	4	1276	54 - 50
55 - 59	-	-	-	-	-	-	-	-	-	878	6	-	-	-	-	872	59 - 55
Not Stated	-	-	-	2	1	1	2	1	1	26	6	-	-	-	2	18	غير مبين
Total	**65**	**26**	**39**	**3679**	**1817**	**1862**	**3744**	**1843**	**1901**	**19369**	**120**	**-**	**-**	**66**	**3612**	**15571**	**المجموع**

جدول 29: السكان الفلسطينيون (5 سنوات فأكثر) حسب العمر بالسنوات والجنس والالتحاق بالتعليم ونوع التجمع

Table 29: Palestinian Population (5 Years and Over) by Age in Years, Sex, Educational Attendance and Type of Locality (Urban, حضر)

Age	Educational Attendance												الالتحاق بالتعليم	
	Both Sexes			كلا الجنسين	Female			اناث	Male			ذكور		
	المجموع Total	غير مبين Not Stated	غير ملتحقين Not Attending School	ملتحقون Attending School	المجموع Total	غير مبين Not Stated	غير ملتحقين Not Attending School	ملتحقون Attending School	المجموع Total	غير مبين Not Stated	غير ملتحقين Not Attending School	ملتحقون Attending School		العمر
5	1444	-	1123	321	709	-	565	144	735	-	558	177		5
6	1299	4	104	1191	641	4	41	596	658	-	63	595		6
7	1331	-	29	1302	619	-	17	602	712	-	12	700		7
8	1265	-	25	1240	579	-	10	569	686	-	15	671		8
9	1104	-	15	1089	517	-	8	509	587	-	7	580		9
10	1188	-	15	1173	546	-	7	539	642	-	8	634		10
11	1084	-	12	1072	494	-	5	489	590	-	7	583		11
12	1134	2	24	1108	545	-	10	535	589	2	14	573		12
13	1131	4	60	1067	539	2	25	512	592	2	35	555		13
14	1115	3	116	996	521	2	38	481	594	1	78	515		14
15	1111	1	201	909	512	-	73	439	599	1	128	470		15
16	1014	2	296	716	495	1	124	370	519	1	172	346		16
17	1022	1	442	579	466	-	168	298	556	1	274	281		17
18	1158	1	641	516	588	1	304	283	570	-	337	233		18
19	1050	4	697	349	475	4	299	172	575	-	398	177		19
20	1008	2	708	298	453	1	322	130	555	1	386	168		20
21	1001	1	774	226	450	1	349	100	551	-	425	126		21
22	933	1	777	155	445	1	388	56	488	-	389	99		22
23	860	1	778	81	399	-	372	27	461	1	406	54		23
24	820	4	763	53	395	3	373	19	425	1	390	34		24
25	852	1	814	37	420	-	409	11	432	1	405	26		25
26	764	1	721	42	373	-	364	9	391	1	357	33		26
27	676	1	642	33	312	-	301	11	364	1	341	22		27
28	679	3	656	20	346	2	340	4	333	1	316	16		28
29	619	1	600	18	305	-	298	7	314	1	302	11		29
30+	12547	26	12420	101	6126	18	6071	37	6421	8	6349	64		+30
Not Stated	115	23	72	20	58	9	37	12	57	14	35	8		غير مبين
Total	**38324**	**87**	**23525**	**14712**	**18328**	**49**	**11318**	**6961**	**19996**	**38**	**12207**	**7751**		**المجموع**

جدول (29 تابع): السكان الفلسطينيون (5 سنوات فأكثر) حسب العمر بالسنوات والجنس والالتحاق بالتعليم ونوع التجمع

Table (29 Cont.): Palestinian Population (5 Years and Over) by Age in Years, Sex, Educational Attendance and Type of Locality

(Rural, ريف)

Age	Educational Attendance												الالتحاق بالتعليم	
	Both Sexes			كلا الجنسين	Female			اناث	Male			ذكور		
	المجموع Total	غير مبين Not Stated	غير ملتحقين Not Attending School	ملتحقون Attending School	المجموع Total	غير مبين Not Stated	غير ملتحقين Not Attending School	ملتحقون Attending School	المجموع Total	غير مبين Not Stated	غير ملتحقين Not Attending School	ملتحقون Attending School		العمر
5	2015	-	1707	308	991	-	844	147	1024	-	863	161		5
6	1982	2	90	1890	945	1	45	899	1037	1	45	991		6
7	1915	-	40	1875	951	-	22	929	964	-	18	946		7
8	1832	-	33	1799	936	-	19	917	896	-	14	882		8
9	1624	-	17	1607	784	-	7	777	840	-	10	830		9
10	1605	-	20	1585	774	-	10	764	831	-	10	821		10
11	1500	2	31	1467	759	1	15	743	741	1	16	724		11
12	1497	2	58	1437	720	1	27	692	777	1	31	745		12
13	1549	1	97	1451	803	-	46	757	746	1	51	694		13
14	1516	2	194	1320	767	2	96	669	749	-	98	651		14
15	1524	2	374	1148	746	2	173	571	778	-	201	577		15
16	1502	1	559	942	676	-	253	423	826	1	306	519		16
17	1469	1	717	751	627	1	320	306	842	-	397	445		17
18	1433	3	942	488	671	1	455	215	762	2	487	273		18
19	1302	1	979	322	628	1	490	137	674	-	489	185		19
20	1293	1	1067	225	608	1	511	96	685	-	556	129		20
21	1160	2	988	170	563	1	488	74	597	1	500	96		21
22	1215	1	1099	115	610	1	562	47	605	-	537	68		22
23	1155	3	1071	81	561	3	532	26	594	-	539	55		23
24	1125	-	1068	57	560	-	545	15	565	-	523	42		24
25	1062	2	1027	33	521	-	510	11	541	2	517	22		25
26	982	4	949	29	472	2	463	7	510	2	486	22		26
27	969	2	940	27	485	-	478	7	484	2	462	20		27
28	953	1	924	28	441	1	431	9	512	-	493	19		28
29	805	2	794	9	381	1	380	-	424	1	414	9		29
30+	15798	44	15673	81	8134	32	8080	22	7664	12	7593	59		+30
Not Stated	71	31	35	5	40	19	18	3	31	12	17	2		غير مبين
Total	**50853**	**110**	**31493**	**19250**	**25154**	**71**	**15820**	**9263**	**25699**	**39**	**15673**	**9987**		**المجموع**

جدول (29 تابع): السكان الفلسطينيون (5 سنوات فأكثر) حسب العمر بالسنوات والجنس والالتحاق بالتعليم ونوع التجمع

Table (29 Cont.): Palestinian Population (5 Years and Over) by Age in Years, Sex, Educational Attendance and Type of Locality (Camps, مخيمات)

Age	Educational Attendance												الالتحاق بالتعليم	
	Both Sexes			كلا الجنسين	Female			اناث	Male			ذكور		
	المجموع Total	غير مبين Not Stated	غير ملتحقين Not Attending School	ملتحقون Attending School	المجموع Total	غير مبين Not Stated	غير ملتحقين Not Attending School	ملتحقون Attending School	المجموع Total	غير مبين Not Stated	غير ملتحقين Not Attending School	ملتحقون Attending School	العمر	
5	242	-	179	63	118	-	87	31	124	-	92	32	5	
6	225	-	4	221	108	-	2	106	117	-	2	115	6	
7	217	-	7	210	112	-	3	109	105	-	4	101	7	
8	214	-	3	211	108	-	3	105	106	-	-	106	8	
9	166	-	3	163	75	-	2	73	91	-	1	90	9	
10	179	-	2	177	87	-	1	86	92	-	1	91	10	
11	174	-	2	172	88	-	1	87	86	-	1	85	11	
12	149	-	5	144	73	-	3	70	76	-	2	74	12	
13	151	-	12	139	70	-	6	64	81	-	6	75	13	
14	155	-	26	129	80	-	16	64	75	-	10	65	14	
15	145	-	38	107	72	-	18	54	73	-	20	53	15	
16	152	-	72	80	70	-	28	42	82	-	44	38	16	
17	149	-	73	76	75	-	35	40	74	-	38	36	17	
18	146	1	103	42	65	1	44	20	81	-	59	22	18	
19	129	-	106	23	62	-	51	11	67	-	55	12	19	
20	143	1	122	20	64	-	56	8	79	1	66	12	20	
21	150	-	143	7	70	-	65	5	80	-	78	2	21	
22	128	-	117	11	64	-	60	4	64	-	57	7	22	
23	130	-	119	11	58	-	54	4	72	-	65	7	23	
24	125	-	118	7	62	-	60	2	63	-	58	5	24	
25	121	-	114	7	56	-	53	3	65	-	61	4	25	
26	104	-	100	4	55	-	54	1	49	-	46	3	26	
27	123	-	117	6	61	-	59	2	62	-	58	4	27	
28	91	-	90	1	43	-	43	-	48	-	47	1	28	
29	98	-	96	2	54	-	53	1	44	-	43	1	29	
30+	1666	7	1654	5	832	6	825	1	834	1	829	4	+30	
Not Stated	10	-	8	2	4	-	4	-	6	-	4	2	غير مبين	
Total	**5482**	**9**	**3433**	**2040**	**2686**	**7**	**1686**	**993**	**2796**	**2**	**1747**	**1047**	**المجموع**	

جدول (29 تابع):السكان الفلسطينيون (5 سنوات فأكثر) حسب العمر بالسنوات والجنس والالتحاق بالتعليم ونوع التجمع

Table (29 Cont.): Palestinian Population (5 Years and Over) by Age in Years, Sex, Educational Attendance and Type of Locality (Total, المجموع)

Age	Educational Attendance												الالتحاق بالتعليم	
	Both Sexes			كلا الجنسين	Female			اناث	Male			ذكور		
	المجموع Total	غير مبين Not Stated	غير ملتحقين Not Attending School	ملتحقون Attending School	المجموع Total	غير مبين Not Stated	غير ملتحقين Not Attending School	ملتحقون Attending School	المجموع Total	غير مبين Not Stated	غير ملتحقين Not Attending School	ملتحقون Attending School		العمر
5	3701	-	3009	692	1818	-	1496	322	1883	-	1513	370		5
6	3506	6	198	3302	1694	5	88	1601	1812	1	110	1701		6
7	3463	-	76	3387	1682	-	42	1640	1781	-	34	1747		7
8	3311	-	61	3250	1623	-	32	1591	1688	-	29	1659		8
9	2894	-	35	2859	1376	-	17	1359	1518	-	18	1500		9
10	2972	-	37	2935	1407	-	18	1389	1565	-	19	1546		10
11	2758	2	45	2711	1341	1	21	1319	1417	1	24	1392		11
12	2780	4	87	2689	1338	1	40	1297	1442	3	47	1392		12
13	2831	5	169	2657	1412	2	77	1333	1419	3	92	1324		13
14	2786	5	336	2445	1368	4	150	1214	1418	1	186	1231		14
15	2780	3	613	2164	1330	2	264	1064	1450	1	349	1100		15
16	2668	3	927	1738	1241	1	405	835	1427	2	522	903		16
17	2640	2	1232	1406	1168	1	523	644	1472	1	709	762		17
18	2737	5	1686	1046	1324	3	803	518	1413	2	883	528		18
19	2481	5	1782	694	1165	5	840	320	1316	-	942	374		19
20	2444	4	1897	543	1125	2	889	234	1319	2	1008	309		20
21	2311	3	1905	403	1083	2	902	179	1228	1	1003	224		21
22	2276	2	1993	281	1119	2	1010	107	1157	-	983	174		22
23	2145	4	1968	173	1018	3	958	57	1127	1	1010	116		23
24	2070	4	1949	117	1017	3	978	36	1053	1	971	81		24
25	2035	3	1955	77	997	-	972	25	1038	3	983	52		25
26	1850	5	1770	75	900	2	881	17	950	3	889	58		26
27	1768	3	1699	66	858	-	838	20	910	3	861	46		27
28	1723	4	1670	49	830	3	814	13	893	1	856	36		28
29	1522	3	1490	29	740	1	731	8	782	2	759	21		29
30+	30011	77	29747	187	15092	56	14976	60	14919	21	14771	127		+30
Not Stated	196	54	115	27	102	28	59	15	94	26	56	12		غير مبين
Total	**94659**	**206**	**58451**	**36002**	**46168**	**127**	**28824**	**17217**	**48491**	**79**	**29627**	**18785**		**المجموع**

جدول 30: السكان الفلسطينيون (5 سنوات فأكثر) حسب الالتحاق بالتعليم والجنس والعمر ونوع التجمع

Table 30: Palestinian Population (5 Years and Over) by Educational Attendance, Sex, Age and Type of Locality

(Urban, حضر)

Educational Attendance and Sex	المجموع Total	Age غير مبين Not Stated	+65	64 - 55	54 - 45	44 - 35	34 - 25	24 - 20	19 - 15	14 - 6	5	العمر الالتحاق بالتعليم والجنس
Male												**ذكور**
Attending	7751	8	-	1	7	27	137	481	1507	5406	177	ملتحق حالياً
Attended and Left	5803	16	202	311	587	958	1549	1157	909	114	-	التحق وترك
Attended and Graduated	5096	15	113	286	748	1131	1596	822	374	11	-	التحق وتخرج
Never Attended	1308	4	267	153	63	55	51	17	26	114	558	لم يلتحق ابداً
Not Stated	38	14	5	-	1	2	5	3	3	5	-	غير مبين
Total	**19996**	**57**	**587**	**751**	**1406**	**2173**	**3338**	**2480**	**2819**	**5650**	**735**	**المجموع**
Female												**اناث**
Attending	6961	12	-	-	5	13	61	332	1562	4832	144	ملتحق حالياً
Attended and Left	4780	15	75	153	521	979	1448	900	633	56	-	التحق وترك
Attended and Graduated	4444	17	39	90	511	944	1622	879	324	18	-	التحق وتخرج
Never Attended	2094	5	548	409	251	118	75	25	11	87	565	لم يلتحق ابداً
Not Stated	49	9	2	5	2	6	5	6	6	8	-	غير مبين
Total	**18328**	**58**	**664**	**657**	**1290**	**2060**	**3211**	**2142**	**2536**	**5001**	**709**	**المجموع**
Both Sexes												**كلا الجنسين**
Attending	14712	20	-	1	12	40	198	813	3069	10238	321	ملتحق حالياً
Attended and Left	10583	31	277	464	1108	1937	2997	2057	1542	170	-	التحق وترك
Attended and Graduated	9540	32	152	376	1259	2075	3218	1701	698	29	-	التحق وتخرج
Never Attended	3402	9	815	562	314	173	126	42	37	201	1123	لم يلتحق ابداً
Not Stated	87	23	7	5	3	8	10	9	9	13	-	غير مبين
Total	**38324**	**115**	**1251**	**1408**	**2696**	**4233**	**6549**	**4622**	**5355**	**10651**	**1444**	**المجموع**

جدول (30 تابع): السكان الفلسطينيون (5 سنوات فأكثر) حسب الالتحاق بالتعليم والجنس والعمر ونوع التجمع

Table (30 Cont.): Palestinian Population (5 Years and Over) by Educational Attendance, Sex, Age and Type of Locality

(Rural, ريف)

Educational Attendance and Sex	المجموع Total	Age غير مبين Not Stated	+65	64 - 55	54 - 45	44 - 35	34 - 25	24 - 20	19 - 15	14 - 6	5 العمر	الالتحاق بالتعليم والجنس
Male												**ذكور**
Attending	9987	2	-	1	5	17	128	390	1999	7284	161	ملتحق حالياً
Attended and Left	7785	4	209	332	684	1229	2174	1670	1321	162	-	التحق وترك
Attended and Graduated	5740	9	64	239	694	1232	2007	951	526	18	-	التحق وتخرج
Never Attended	2148	4	635	223	91	71	81	34	33	113	863	لم يلتحق ابداً
Not Stated	39	12	1	3	2	2	11	1	3	4	-	غير مبين
Total	**25699**	**31**	**909**	**798**	**1476**	**2551**	**4401**	**3046**	**3882**	**7581**	**1024**	**المجموع**
Female												**اناث**
Attending	9263	3	-	-	2	6	48	258	1652	7147	147	ملتحق حالياً
Attended and Left	6703	6	36	120	526	1294	2100	1413	1070	138	-	التحق وترك
Attended and Graduated	4888	6	24	49	317	923	1864	1141	539	25	-	التحق وتخرج
Never Attended	4229	6	1064	854	633	339	199	84	82	124	844	لم يلتحق ابداً
Not Stated	71	19	11	7	6	5	7	6	5	5	-	غير مبين
Total	**25154**	**40**	**1135**	**1030**	**1484**	**2567**	**4218**	**2902**	**3348**	**7439**	**991**	**المجموع**
Both Sexes												**كلا الجنسين**
Attending	19250	5	-	1	7	23	176	648	3651	14431	308	ملتحق حالياً
Attended and Left	14488	10	245	452	1210	2523	4274	3083	2391	300	-	التحق وترك
Attended and Graduated	10628	15	88	288	1011	2155	3871	2092	1065	43	-	التحق وتخرج
Never Attended	6377	10	1699	1077	724	410	280	118	115	237	1707	لم يلتحق ابداً
Not Stated	110	31	12	10	8	7	18	7	8	9	-	غير مبين
Total	**50853**	**71**	**2044**	**1828**	**2960**	**5118**	**8619**	**5948**	**7230**	**15020**	**2015**	**المجموع**

جدول (30 تابع): السكان الفلسطينيون (5 سنوات فأكثر) حسب الالتحاق بالتعليم والجنس والعمر ونوع التجمع

Table (30 Cont.):Palestinian Population (5 Years and Over) by Educational Attendance, Sex, Age and Type of Locality (Camps, مخيمات)

Educational Attendance and Sex	المجموع Total	Age غير مبين Not Stated	+65	64 - 55	54 - 45	44 - 35	34 - 25	24 - 20	19 - 15	14 - 6	5	العمر الالتحاق بالتعليم والجنس
Male												**ذكور**
Attending	1047	2	-	-	-	1	16	33	161	802	32	ملتحق حالياً
Attended and Left	919	-	25	33	59	148	281	204	153	16	-	التحق وترك
Attended and Graduated	589	3	8	16	54	124	206	117	60	1	-	التحق وتخرج
Never Attended	239	1	66	33	10	13	8	3	3	10	92	لم يلتحق ابداً
Not Stated	2	-	-	-	-	1	-	1	-	-	-	غير مبين
Total	**2796**	**6**	**99**	**82**	**123**	**287**	**511**	**358**	**377**	**829**	**124**	**المجموع**
Female												**اناث**
Attending	993	-	-	-	-	-	8	23	167	764	31	ملتحق حالياً
Attended and Left	798	2	1	10	56	158	257	181	116	17	-	التحق وترك
Attended and Graduated	468	-	2	1	24	100	172	109	54	6	-	التحق وتخرج
Never Attended	420	2	132	89	55	15	15	5	6	14	87	لم يلتحق ابداً
Not Stated	7	-	1	3	1	-	1	-	1	-	-	غير مبين
Total	**2686**	**4**	**136**	**103**	**136**	**273**	**453**	**318**	**344**	**801**	**118**	**المجموع**
Both Sexes												**كلا الجنسين**
Attending	2040	2	-	-	-	1	24	56	328	1566	63	ملتحق حالياً
Attended and Left	1717	2	26	43	115	306	538	385	269	33	-	التحق وترك
Attended and Graduated	1057	3	10	17	78	224	378	226	114	7	-	التحق وتخرج
Never Attended	659	3	198	122	65	28	23	8	9	24	179	لم يلتحق ابداً
Not Stated	9	-	1	3	1	1	1	1	1	-	-	غير مبين
Total	**5482**	**10**	**235**	**185**	**259**	**560**	**964**	**676**	**721**	**1630**	**242**	**المجموع**

جدول (30 تابع): السكان الفلسطينيون (5 سنوات فأكثر) حسب الالتحاق بالتعليم والجنس والعمر ونوع التجمع

Table (30 Cont.):Palestinian Population (5 Years and Over) by Educational Attendance, Sex, Age and Type of Locality

(Total, المجموع)

Educational Attendance and Sex	المجموع Total	Age غير مبين Not Stated	+65	64 - 55	54 - 45	44 - 35	34 - 25	24 - 20	19 - 15	14 - 6	5 العمر	الالتحاق بالتعليم والجنس
Male												**ذكور**
Attending	18785	12	-	2	12	45	281	904	3667	13492	370	ملتحق حالياً
Attended and Left	14507	20	436	676	1330	2335	4004	3031	2383	292	-	التحق وترك
Attended and Graduated	11425	27	185	541	1496	2487	3809	1890	960	30	-	التحق وتخرج
Never Attended	3695	9	968	409	164	139	140	54	62	237	1513	لم يلتحق ابداً
Not Stated	79	26	6	3	3	5	16	5	6	9	-	غير مبين
Total	**48491**	**94**	**1595**	**1631**	**3005**	**5011**	**8250**	**5884**	**7078**	**14060**	**1883**	**المجموع**
Female												**اناث**
Attending	17217	15	-	-	7	19	117	613	3381	12743	322	ملتحق حالياً
Attended and Left	12281	23	112	283	1103	2431	3805	2494	1819	211	-	التحق وترك
Attended and Graduated	9800	23	65	140	852	1967	3658	2129	917	49	-	التحق وتخرج
Never Attended	6743	13	1744	1352	939	472	289	114	99	225	1496	لم يلتحق ابداً
Not Stated	127	28	14	15	9	11	13	12	12	13	-	غير مبين
Total	**46168**	**102**	**1935**	**1790**	**2910**	**4900**	**7882**	**5362**	**6228**	**13241**	**1818**	**المجموع**
Both Sexes												**كلا الجنسين**
Attending	36002	27	-	2	19	64	398	1517	7048	26235	692	ملتحق حالياً
Attended and Left	26788	43	548	959	2433	4766	7809	5525	4202	503	-	التحق وترك
Attended and Graduated	21225	50	250	681	2348	4454	7467	4019	1877	79	-	التحق وتخرج
Never Attended	10438	22	2712	1761	1103	611	429	168	161	462	3009	لم يلتحق ابداً
Not Stated	206	54	20	18	12	16	29	17	18	22	-	غير مبين
Total	**94659**	**196**	**3530**	**3421**	**5915**	**9911**	**16132**	**11246**	**13306**	**27301**	**3701**	**المجموع**

جدول 31: السكان الفلسطينيون (10 سنوات فأكثر) حسب سنوات الدراسة المكتملة والجنس والعمر ونوع التجمع

Table 31: Palestinian Population (10 Years and Over) by Years of Schooling Completed, Sex, Age and Type of Locality

(Urban, حضر)

Years of Schooling Completed and Sex	المجموع Total	Age غير مبين Not Stated	+65	64 - 55	54 - 45	44 - 35	34 - 25	24 - 20	19 - 15	14 - 10	العمر سنوات الدراسة المكتملة والجنس
Male											ذكور
0	678	5	271	159	64	57	53	17	26	26	0
1	47	-	11	7	6	11	2	5	2	3	1
2	144	-	24	26	14	17	17	6	10	30	2
3	356	1	35	31	33	28	33	29	33	133	3
4	948	-	50	51	66	62	62	54	48	555	4
5	1234	1	28	56	87	103	108	90	82	679	5
6	1963	7	70	101	213	255	300	195	210	612	6
7	1508	2	14	39	102	153	230	170	263	535	7
8	1474	2	1	17	67	186	273	198	360	370	8
9	1950	6	19	43	149	268	486	354	568	57	9
10	909	3	6	17	28	93	189	154	419	-	10
11	1277	3	7	19	73	120	316	301	438	-	11
12	1768	4	25	74	225	284	543	356	257	-	12
13	224	-	1	4	11	14	36	85	73	-	13
14	720	1	9	25	82	157	230	195	21	-	14
15	230	-	1	7	10	26	50	136	-	-	15
16	725	4	9	45	120	196	244	107	-	-	16
17+	393	1	2	27	55	138	149	21	-	-	+17
Not Stated	70	17	4	3	1	5	17	7	9	7	غير مبين
Total	**16618**	**57**	**587**	**751**	**1406**	**2173**	**3338**	**2480**	**2819**	**3007**	**المجموع**
Female											اناث
0	1486	7	553	413	258	122	77	25	11	20	0
1	49	-	8	13	13	8	3	1	3	-	1
2	140	2	8	18	25	32	11	7	8	29	2
3	340	-	16	24	58	56	28	6	12	140	3
4	781	3	12	37	87	92	70	19	21	440	4
5	949	2	4	17	81	111	93	34	35	572	5
6	1661	2	30	45	224	278	259	129	117	577	6
7	1293	-	7	9	63	194	227	148	169	476	7
8	1245	4	1	2	52	154	236	154	308	334	8
9	1677	7	5	15	101	255	428	291	523	52	9

جدول (31 تابع): السكان الفلسطينيون (10 سنوات فأكثر) حسب سنوات الدراسة المكتملة والجنس والعمر ونوع التجمع

Table (31 Cont.): Palestinian Population (10 Years and Over) by Years of Schooling Completed, Sex, Age and Type of Locality (Urban, حضر)

Years of Schooling Completed and Sex	المجموع Total	Age غير مبين Not Stated	+65	64 - 55	54 - 45	44 - 35	34 - 25	24 - 20	19 - 15	14 - 10	العمر سنوات الدراسة المكتملة والجنس
10	860	3	4	6	35	74	200	135	403	-	10
11	1226	3	4	8	25	108	341	264	473	-	11
12	1806	7	8	32	148	279	627	382	323	-	12
13	195	-	-	-	1	8	24	65	97	-	13
14	759	1	1	4	64	143	277	242	27	-	14
15	162	1	-	2	7	13	32	107	-	-	15
16	469	3	1	5	36	98	216	110	-	-	16
17+	101	-	-	2	8	27	54	10	-	-	+17
Not Stated	64	13	2	5	4	8	8	13	6	5	غير مبين
Total	**15263**	**58**	**664**	**657**	**1290**	**2060**	**3211**	**2142**	**2536**	**2645**	**المجموع**
Both Sexes											**كلا الجنسين**
0	2164	12	824	572	322	179	130	42	37	46	0
1	96	-	19	20	19	19	5	6	5	3	1
2	284	2	32	44	39	49	28	13	18	59	2
3	696	1	51	55	91	84	61	35	45	273	3
4	1729	3	62	88	153	154	132	73	69	995	4
5	2183	3	32	73	168	214	201	124	117	1251	5
6	3624	9	100	146	437	533	559	324	327	1189	6
7	2801	2	21	48	165	347	457	318	432	1011	7
8	2719	6	2	19	119	340	509	352	668	704	8
9	3627	13	24	58	250	523	914	645	1091	109	9
10	1769	6	10	23	63	167	389	289	822	-	10
11	2503	6	11	27	98	228	657	565	911	-	11
12	3574	11	33	106	373	563	1170	738	580	-	12
13	419	-	1	4	12	22	60	150	170	-	13
14	1479	2	10	29	146	300	507	437	48	-	14
15	392	1	1	9	17	39	82	243	-	-	15
16	1194	7	10	50	156	294	460	217	-	-	16
17+	494	1	2	29	63	165	203	31	-	-	+17
Not Stated	134	30	6	8	5	13	25	20	15	12	غير مبين
Total	**31881**	**115**	**1251**	**1408**	**2696**	**4233**	**6549**	**4622**	**5355**	**5652**	**المجموع**

جدول (31 تابع): السكان الفلسطينيون (10 سنوات فأكثر) حسب سنوات الدراسة المكتملة والجنس والعمر ونوع التجمع

Table (31 Cont.): Palestinian Population (10 Years and Over) by Years of Schooling Completed, Sex, Age and Type of Locality

(Rural, ريف)

Years of Schooling Completed and Sex	المجموع Total	Age غير مبين Not Stated	+65	64 - 55	54 - 45	44 - 35	34 - 25	24 - 20	19 - 15	14 - 10	العمر سنوات الدراسة المكتملة والجنس
Male											**ذكور**
0	1223	6	640	228	92	72	81	35	34	35	0
1	62	1	8	9	10	11	6	6	3	8	1
2	177	-	21	24	13	24	19	13	22	41	2
3	485	-	35	48	35	46	45	36	32	208	3
4	1219	-	39	59	68	85	107	70	52	739	4
5	1583	1	39	55	105	115	156	123	95	894	5
6	2437	1	56	101	238	298	426	295	289	733	6
7	1996	3	18	25	94	224	409	244	319	660	7
8	1960	-	7	20	98	241	376	281	473	464	8
9	2616	1	10	45	169	313	684	443	894	57	9
10	1304	2	5	14	35	84	243	199	722	-	10
11	1671	-	4	25	87	163	398	416	578	-	11
12	1903	2	14	48	164	326	643	436	270	-	12
13	216	-	1	4	11	12	31	82	75	-	13
14	822	1	-	28	73	205	318	182	15	-	14
15	185	-	-	5	9	19	64	88	-	-	15
16	676	2	-	37	108	200	258	71	-	-	16
17+	336	-	2	16	64	110	121	23	-	-	+17
Not Stated	67	11	10	7	3	3	16	3	9	5	غير مبين
Total	**20938**	**31**	**909**	**798**	**1476**	**2551**	**4401**	**3046**	**3882**	**3844**	**المجموع**
Female											**اناث**
0	3327	8	1066	860	640	344	202	86	82	39	0
1	67	-	2	10	13	15	10	5	5	7	1
2	191	-	4	13	32	43	30	13	10	46	2
3	497	-	4	14	66	91	80	25	18	199	3
4	1260	1	5	23	108	164	131	57	44	727	4
5	1563	-	7	23	115	189	205	101	86	837	5
6	2577	-	18	34	201	488	579	278	219	760	6
7	1863	3	5	5	72	214	362	220	280	702	7
8	1678	-	-	8	30	180	307	233	477	443	8
9	2112	2	3	9	67	237	538	443	755	58	9

جدول (31 تابع): السكان الفلسطينيون (10 سنوات فأكثر) حسب سنوات الدراسة المكتملة والجنس والعمر ونوع التجمع

Table (31 Cont.): Palestinian Population (10 Years and Over) by Years of Schooling Completed, Sex, Age and Type of Locality

(Rural, ريف)

Years of Schooling Completed and Sex	المجموع Total	Age غير مبين Not Stated	+65	64 - 55	54 - 45	44 - 35	34 - 25	24 - 20	19 - 15	14 - 10	العمر سنوات الدراسة المكتملة والجنس
10	1094	1	3	4	16	76	264	193	537	-	10
11	1281	1	1	2	10	96	366	313	492	-	11
12	1507	3	4	10	54	214	533	451	238	-	12
13	172	-	-	-	2	6	27	64	73	-	13
14	707	2	1	4	27	103	317	230	23	-	14
15	111	1	-	-	1	10	23	76	-	-	15
16	390	1	1	4	19	68	201	96	-	-	16
17+	64	-	-	-	5	21	32	6	-	-	+17
Not Stated	86	17	11	7	6	8	11	12	9	5	غير مبين
Total	**20547**	**40**	**1135**	**1030**	**1484**	**2567**	**4218**	**2902**	**3348**	**3823**	**المجموع**
Both Sexes											**كلا الجنسين**
0	4550	14	1706	1088	732	416	283	121	116	74	0
1	129	1	10	19	23	26	16	11	8	15	1
2	368	-	25	37	45	67	49	26	32	87	2
3	982	-	39	62	101	137	125	61	50	407	3
4	2479	1	44	82	176	249	238	127	96	1466	4
5	3146	1	46	78	220	304	361	224	181	1731	5
6	5014	1	74	135	439	786	1005	573	508	1493	6
7	3859	6	23	30	166	438	771	464	599	1362	7
8	3638	-	7	28	128	421	683	514	950	907	8
9	4728	3	13	54	236	550	1222	886	1649	115	9
10	2398	3	8	18	51	160	507	392	1259	-	10
11	2952	1	5	27	97	259	764	729	1070	-	11
12	3410	5	18	58	218	540	1176	887	508	-	12
13	388	-	1	4	13	18	58	146	148	-	13
14	1529	3	1	32	100	308	635	412	38	-	14
15	296	1	-	5	10	29	87	164	-	-	15
16	1066	3	1	41	127	268	459	167	-	-	16
17+	400	-	2	16	69	131	153	29	-	-	+17
Not Stated	153	28	21	14	9	11	27	15	18	10	غير مبين
Total	**41485**	**71**	**2044**	**1828**	**2960**	**5118**	**8619**	**5948**	**7230**	**7667**	**المجموع**

جدول (31 تابع): السكان الفلسطينيون (10 سنوات فأكثر) حسب سنوات الدراسة المكتملة والجنس والعمر ونوع التجمع

Table (31 Cont.): Palestinian Population (10 Years and Over) by Years of Schooling Completed, Sex, Age and Type of Locality (Camps, مخيمات)

Years of Schooling Completed and Sex	المجموع Total	Age غير مبين Not Stated	+65	64 - 55	54 - 45	44 - 35	34 - 25	24 - 20	19 - 15	14 - 10	العمر سنوات الدراسة المكتملة والجنس
Male											**ذكور**
0	143	1	66	33	10	14	8	3	3	5	0
1	8	-	1	4	1	-	1	-	1	-	1
2	19	-	5	1	3	1	4	3	2	-	2
3	38	-	2	8	4	4	2	-	2	16	3
4	137	1	6	8	5	7	14	4	3	89	4
5	176	-	5	6	12	11	29	10	11	92	5
6	269	-	9	13	25	52	51	24	23	72	6
7	209	-	2	2	7	32	40	34	26	66	7
8	209	-	-	1	5	25	43	32	39	64	8
9	330	2	1	2	10	43	77	83	106	6	9
10	135	-	-	-	3	12	32	27	61	-	10
11	224	-	1	2	10	17	53	62	79	-	11
12	165	1	1	2	9	28	70	36	18	-	12
13	23	-	-	-	4	2	3	11	3	-	13
14	104	1	-	-	12	23	49	19	-	-	14
15	10	-	-	-	1	2	2	5	-	-	15
16	34	-	-	-	-	6	27	1	-	-	16
17+	19	-	-	-	2	7	6	4	-	-	+17
Not Stated	1	-	-	-	-	1	-	-	-	-	غير مبين
Total	**2253**	**6**	**99**	**82**	**123**	**287**	**511**	**358**	**377**	**410**	**المجموع**
Female											**اناث**
0	326	2	132	89	55	15	15	5	6	7	0
1	9	-	-	-	3	3	3	-	-	-	1
2	17	-	-	4	-	3	3	2	2	3	2
3	68	-	-	2	10	14	10	1	4	27	3
4	150	-	-	1	12	24	16	9	4	84	4
5	176	1	1	2	10	26	22	13	10	91	5
6	247	-	2	1	18	40	51	30	26	79	6
7	217	1	-	-	11	32	46	34	34	59	7
8	184	-	-	-	3	24	36	35	42	44	8
9	246	-	-	-	5	39	71	46	81	4	9

جدول (31 تابع): السكان الفلسطينيون (10 سنوات فأكثر) حسب سنوات الدراسة المكتملة والجنس والعمر ونوع التجمع

Table (31 Cont.): Palestinian Population (10 Years and Over) by Years of Schooling Completed, Sex, Age and Type of Locality (Camps, مخيمات)

Years of Schooling Completed and Sex	المجموع Total	Age غير مبين Not Stated	+65	64 - 55	54 - 45	44 - 35	34 - 25	24 - 20	19 - 15	14 - 10	العمر سنوات الدراسة المكتملة والجنس
10	104	-	-	-	1	9	24	24	46	-	10
11	166	-	-	-	2	10	57	38	59	-	11
12	118	-	-	-	2	16	41	40	19	-	12
13	16	-	-	-	-	-	2	5	9	-	13
14	78	-	-	-	2	14	37	24	1	-	14
15	8	-	-	-	-	-	2	6	-	-	15
16	24	-	-	-	1	3	14	6	-	-	16
17+	3	-	-	-	-	1	2	-	-	-	+17
Not Stated	8	-	1	4	1	-	1	-	1	-	غير مبين
Total	**2165**	**4**	**136**	**103**	**136**	**273**	**453**	**318**	**344**	**398**	**المجموع**
Both Sexes											**كلا الجنسين**
0	469	3	198	122	65	29	23	8	9	12	0
1	17	-	1	4	4	3	4	-	1	-	1
2	36	-	5	5	3	4	7	5	4	3	2
3	106	-	2	10	14	18	12	1	6	43	3
4	287	1	6	9	17	31	30	13	7	173	4
5	352	1	6	8	22	37	51	23	21	183	5
6	516	-	11	14	43	92	102	54	49	151	6
7	426	1	2	2	18	64	86	68	60	125	7
8	393	-	-	1	8	49	79	67	81	108	8
9	576	2	1	2	15	82	148	129	187	10	9
10	239	-	-	-	4	21	56	51	107	-	10
11	390	-	1	2	12	27	110	100	138	-	11
12	283	1	1	2	11	44	111	76	37	-	12
13	39	-	-	-	4	2	5	16	12	-	13
14	182	1	-	-	14	37	86	43	1	-	14
15	18	-	-	-	1	2	4	11	-	-	15
16	58	-	-	-	1	9	41	7	-	-	16
17+	22	-	-	-	2	8	8	4	-	-	+17
Not Stated	9	-	1	4	1	1	1	-	1	-	غير مبين
Total	**4418**	**10**	**235**	**185**	**259**	**560**	**964**	**676**	**721**	**808**	**المجموع**

جدول (31 تابع): السكان الفلسطينيون (10 سنوات فأكثر) حسب سنوات الدراسة المكتملة والجنس والعمر ونوع التجمع

Table (31 Cont.): Palestinian Population (10 Years and Over) by Years of Schooling Completed, Sex, Age and Type of Locality (Total, المجموع)

Years of Schooling Completed and Sex	المجموع Total	Age غير مبين Not Stated	+65	64 - 55	54 - 45	44 - 35	34 - 25	24 - 20	19 - 15	14 - 10	العمر سنوات الدراسة المكتملة والجنس
Male											ذكور
0	2044	12	977	420	166	143	142	55	63	66	0
1	117	1	20	20	17	22	9	11	6	11	1
2	340	-	50	51	30	42	40	22	34	71	2
3	879	1	72	87	72	78	80	65	67	357	3
4	2304	1	95	118	139	154	183	128	103	1383	4
5	2993	2	72	117	204	229	293	223	188	1665	5
6	4669	8	135	215	476	605	777	514	522	1417	6
7	3713	5	34	66	203	409	679	448	608	1261	7
8	3643	2	8	38	170	452	692	511	872	898	8
9	4896	9	30	90	328	624	1247	880	1568	120	9
10	2348	5	11	31	66	189	464	380	1202	-	10
11	3172	3	12	46	170	300	767	779	1095	-	11
12	3836	7	40	124	398	638	1256	828	545	-	12
13	463	-	2	8	26	28	70	178	151	-	13
14	1646	3	9	53	167	385	597	396	36	-	14
15	425	-	1	12	20	47	116	229	-	-	15
16	1435	6	9	82	228	402	529	179	-	-	16
17+	748	1	4	43	121	255	276	48	-	-	+17
Not Stated	138	28	14	10	4	9	33	10	18	12	غير مبين
Total	**39809**	**94**	**1595**	**1631**	**3005**	**5011**	**8250**	**5884**	**7078**	**7261**	**المجموع**
Female											اناث
0	5139	17	1751	1362	953	481	294	116	99	66	0
1	125	-	10	23	29	26	16	6	8	7	1
2	348	2	12	35	57	78	44	22	20	78	2
3	905	-	20	40	134	161	118	32	34	366	3
4	2191	4	17	61	207	280	217	85	69	1251	4
5	2688	3	12	42	206	326	320	148	131	1500	5
6	4485	2	50	80	443	806	889	437	362	1416	6
7	3373	4	12	14	146	440	635	402	483	1237	7
8	3107	4	1	10	85	358	579	422	827	821	8
9	4035	9	8	24	173	531	1037	780	1359	114	9

جدول (31 تابع): السكان الفلسطينيون (10 سنوات فأكثر) حسب سنوات الدراسة المكتملة والجنس والعمر ونوع التجمع

Table (31 Cont.): Palestinian Population (10 Years and Over) by Years of Schooling Completed, Sex, Age and Type of Locality (Total, المجموع)

Years of Schooling Completed and Sex	المجموع Total	Age غير مبين Not Stated	+65	64 - 55	54 - 45	44 - 35	34 - 25	24 - 20	19 - 15	14 - 10	العمر سنوات الدراسة المكتملة والجنس
10	2058	4	7	10	52	159	488	352	986	-	10
11	2673	4	5	10	37	214	764	615	1024	-	11
12	3431	10	12	42	204	509	1201	873	580	-	12
13	383	-	-	-	3	14	53	134	179	-	13
14	1544	3	2	8	93	260	631	496	51	-	14
15	281	2	-	2	8	23	57	189	-	-	15
16	883	4	2	9	56	169	431	212	-	-	16
17+	168	-	-	2	13	49	88	16	-	-	+17
Not Stated	158	30	14	16	11	16	20	25	16	10	غير مبين
Total	**37975**	**102**	**1935**	**1790**	**2910**	**4900**	**7882**	**5362**	**6228**	**6866**	**المجموع**
Both Sexes											**كلا الجنسين**
0	7183	29	2728	1782	1119	624	436	171	162	132	0
1	242	1	30	43	46	48	25	17	14	18	1
2	688	2	62	86	87	120	84	44	54	149	2
3	1784	1	92	127	206	239	198	97	101	723	3
4	4495	5	112	179	346	434	400	213	172	2634	4
5	5681	5	84	159	410	555	613	371	319	3165	5
6	9154	10	185	295	919	1411	1666	951	884	2833	6
7	7086	9	46	80	349	849	1314	850	1091	2498	7
8	6750	6	9	48	255	810	1271	933	1699	1719	8
9	8931	18	38	114	501	1155	2284	1660	2927	234	9
10	4406	9	18	41	118	348	952	732	2188	-	10
11	5845	7	17	56	207	514	1531	1394	2119	-	11
12	7267	17	52	166	602	1147	2457	1701	1125	-	12
13	846	-	2	8	29	42	123	312	330	-	13
14	3190	6	11	61	260	645	1228	892	87	-	14
15	706	2	1	14	28	70	173	418	-	-	15
16	2318	10	11	91	284	571	960	391	-	-	16
17+	916	1	4	45	134	304	364	64	-	-	+17
Not Stated	296	58	28	26	15	25	53	35	34	22	غير مبين
Total	**77784**	**196**	**3530**	**3421**	**5915**	**9911**	**16132**	**11246**	**13306**	**14127**	**المجموع**

جدول 32: السكان الفلسطينيون (10 سنوات فأكثر) حسب العمر والجنس والالمام بالقراءة والكتابة ونوع التجمع السكاني

Table 32: Palestinian Population (10 Years and Over) by Age, Sex, Literacy and Type of Locality

	Total			المجموع	Camps			مخيمات	Rural			ريف	Urban			حضر	
	المجموع	غير مبين	أمي	غير أمي	المجموع	غير مبين	أمي	غير أمي	المجموع	غير مبين	أمي	غير أمي	المجموع	غير مبين	أمي	غير أمي	
Age and Sex	Total	Not Stated	Illiterate	Literate	Total	Not Stated	Illiterate	Literate	Total	Not Stated	Illiterate	Literate	Total	Not Stated	Illiterate	Literate	العمر والجنس
Male																	**ذكور**
10 - 14	7261	19	170	7072	410	-	13	397	3844	11	88	3745	3007	8	69	2930	14 - 10
15 - 19	7078	9	162	6907	377	-	11	366	3882	5	82	3795	2819	4	69	2746	19 - 15
20 - 24	5884	5	152	5727	358	1	10	347	3046	1	90	2955	2480	3	52	2425	24 - 20
25 - 29	4573	13	138	4422	268	-	10	258	2471	5	77	2389	1834	8	51	1775	29 - 25
30 - 34	3677	16	145	3516	243	-	14	229	1930	7	87	1836	1504	9	44	1451	34 - 30
35 - 39	2830	4	127	2699	161	1	12	148	1430	2	58	1370	1239	1	57	1181	39 - 35
40 - 44	2181	9	113	2059	126	-	8	118	1121	3	55	1063	934	6	50	878	44 - 40
45 - 49	1647	4	108	1535	83	-	9	74	799	3	59	737	765	1	40	724	49 - 45
50 - 54	1358	5	109	1244	40	-	6	34	677	3	56	618	641	2	47	592	54 - 50
55 - 59	881	5	160	716	33	-	11	22	447	3	85	359	401	2	64	335	59 - 55
60 - 64	750	5	225	520	49	1	21	27	351	3	123	225	350	1	81	268	64 - 60
65 - 69	568	13	226	329	28	1	10	17	325	7	146	172	215	5	70	140	69 - 65
70 - 74	444	8	185	251	26	-	12	14	239	5	117	117	179	3	56	120	74 - 70
75+	583	26	337	220	45	2	31	12	345	20	211	114	193	4	95	94	+75
Not Stated	94	29	7	58	6	-	1	5	31	13	4	14	57	16	2	39	غير مبين
Total 10 Years & Over	**39809**	**170**	**2364**	**37275**	**2253**	**6**	**179**	**2068**	**20938**	**91**	**1338**	**19509**	**16618**	**73**	**847**	**15698**	**المجموع 10 سنة فأكثر**
Total 15 Years & Over	**32548**	**151**	**2194**	**30203**	**1843**	**6**	**166**	**1671**	**17094**	**80**	**1250**	**15764**	**13611**	**65**	**778**	**12768**	**المجموع 15 سنة فأكثر**
Female																	**اناث**
10 - 14	6866	22	137	6707	398	-	14	384	3823	13	82	3728	2645	9	41	2595	14 - 10
15 - 19	6228	15	139	6074	344	1	12	331	3348	7	106	3235	2536	7	21	2508	19 - 15
20 - 24	5362	17	164	5181	318	1	11	306	2902	11	114	2777	2142	5	39	2098	24 - 20
25 - 29	4325	11	185	4129	269	-	15	254	2300	5	127	2168	1756	6	43	1707	29 - 25
30 - 34	3557	13	226	3318	184	2	11	171	1918	6	149	1763	1455	5	66	1384	34 - 30
35 - 39	2828	11	279	2538	154	-	16	138	1512	7	190	1315	1162	4	73	1085	39 - 35
40 - 44	2072	13	333	1726	119	-	13	106	1055	11	218	826	898	2	102	794	44 - 40
45 - 49	1527	22	383	1122	65	-	24	41	767	17	260	490	695	5	99	591	49 - 45
50 - 54	1383	32	599	752	71	2	40	29	717	23	385	309	595	7	174	414	54 - 50
55 - 59	922	39	631	252	56	3	46	7	528	29	394	105	338	7	191	140	59 - 55
60 - 64	868	44	678	146	47	3	42	2	502	27	420	55	319	14	216	89	64 - 60
65 - 69	758	37	625	96	56	2	52	2	455	25	388	42	247	10	185	52	69 - 65
70 - 74	537	29	453	55	40	4	35	1	288	18	254	16	209	7	164	38	74 - 70
75+	640	43	563	34	40	2	38	-	392	34	341	17	208	7	184	17	+75
Not Stated	102	31	12	59	4	1	1	2	40	19	6	15	58	11	5	42	غير مبين
Total 10 Years & Over	**37975**	**379**	**5407**	**32189**	**2165**	**21**	**370**	**1774**	**20547**	**252**	**3434**	**16861**	**15263**	**106**	**1603**	**13554**	**المجموع 10 سنة فأكثر**
Total 15 Years & Over	**31109**	**357**	**5270**	**25482**	**1767**	**21**	**356**	**1390**	**16724**	**239**	**3352**	**13133**	**12618**	**97**	**1562**	**10959**	**المجموع 15 سنة فأكثر**

جدول (32 تابع): السكان الفلسطينيون (10 سنوات فأكثر) حسب العمر والجنس والالمام بالقراءة والكتابة ونوع التجمع السكاني

Table (32 Cont.): Palestinian Population (10 Years and Over) by Age, Sex, Literacy and Type of Locality

Age and Sex	Total المجموع				Camps مخيمات				Rural ريف				Urban حضر				العمر والجنس
	المجموع Total	غير مبين Not Stated	أمي Illiterate	غير أمي Literate	المجموع Total	غير مبين Not Stated	أمي Illiterate	غير أمي Literate	المجموع Total	غير مبين Not Stated	أمي Illiterate	غير أمي Literate	المجموع Total	غير مبين Not Stated	أمي Illiterate	غير أمي Literate	
Both Sexes																	**كلا الجنسين**
10 - 14	14127	41	307	13779	808	-	27	781	7667	24	170	7473	5652	17	110	5525	14 - 10
15 - 19	13306	24	301	12981	721	1	23	697	7230	12	188	7030	5355	11	90	5254	19 - 15
20 - 24	11246	22	316	10908	676	2	21	653	5948	12	204	5732	4622	8	91	4523	24 - 20
25 - 29	8898	24	323	8551	537	-	25	512	4771	10	204	4557	3590	14	94	3482	29 - 25
30 - 34	7234	29	371	6834	427	2	25	400	3848	13	236	3599	2959	14	110	2835	34 - 30
35 - 39	5658	15	406	5237	315	1	28	286	2942	9	248	2685	2401	5	130	2266	39 - 35
40 - 44	4253	22	446	3785	245	-	21	224	2176	14	273	1889	1832	8	152	1672	44 - 40
45 - 49	3174	26	491	2657	148	-	33	115	1566	20	319	1227	1460	6	139	1315	49 - 45
50 - 54	2741	37	708	1996	111	2	46	63	1394	26	441	927	1236	9	221	1006	54 - 50
55 - 59	1803	44	791	968	89	3	57	29	975	32	479	464	739	9	255	475	59 - 55
60 - 64	1618	49	903	666	96	4	63	29	853	30	543	280	669	15	297	357	64 - 60
65 - 69	1326	50	851	425	84	3	62	19	780	32	534	214	462	15	255	192	69 - 65
70 - 74	981	37	638	306	66	4	47	15	527	23	371	133	388	10	220	158	74 - 70
75+	1223	69	900	254	85	4	69	12	737	54	552	131	401	11	279	111	+75
Not Stated	196	60	19	117	10	1	2	7	71	32	10	29	115	27	7	81	غير مبين
Total 10 Years & Over	**77784**	**549**	**7771**	**69464**	**4418**	**27**	**549**	**3842**	**41485**	**343**	**4772**	**36370**	**31881**	**179**	**2450**	**29252**	المجموع 10 سنة فأكثر
Total 15 Years & Over	**63657**	**508**	**7464**	**55685**	**3610**	**27**	**522**	**3061**	**33818**	**319**	**4602**	**28897**	**26229**	**162**	**2340**	**23727**	المجموع 15 سنة فأكثر

جدول 33: السكان الفلسطينيون (10 سنوات فأكثر) الملتحقون حالياً بالتعليم حسب الحالة التعليمية والجنس والعمر ونوع التجمع

Table 33: Palestinian Population (10 Years and Over) Currently at School by Educational Attainment, Sex, Age and Type of Locality

(Urban, حضر)

Educational Attainment and Sex	المجموع Total	Age العمر						الحالة التعليمية والجنس
		غير مبين Not Stated	+30	29 - 25	24 - 20	19 - 15	14 - 10	
Male								**ذكور**
Illiterate	28	-	-	-	-	-	28	امي
Can Read and Write	1331	1	-	-	-	10	1320	ملم
Elementary	1716	2	-	-	-	262	1452	ابتدائي
Preparatory	1043	3	-	1	11	971	57	اعدادي
Secondary	799	1	21	70	443	264	-	ثانوي
Associate Diploma	24	-	6	7	11	-	-	دبلوم متوسط
Bachelor	62	1	25	21	15	-	-	بكالوريوس
Higher Diploma	1	-	1	-	-	-	-	دبلوم عالي
Master	18	-	9	8	1	-	-	ماجستير
Ph.D	1	-	1	-	-	-	-	دكتوراة
Not Stated	5	-	1	1	-	-	3	غير مبين
Total	**5028**	**8**	**64**	**108**	**481**	**1507**	**2860**	**المجموع**
Female								**اناث**
Illiterate	26	-	-	-	-	-	26	امي
Can Read and Write	1138	3	-	-	-	3	1132	ملم
Elementary	1626	2	-	-	-	274	1350	ابتدائي
Preparatory	1040	2	-	-	16	975	47	اعدادي
Secondary	655	3	23	25	296	308	-	ثانوي
Associate Diploma	21	1	5	5	8	2	-	دبلوم متوسط
Bachelor	28	1	8	8	11	-	-	بكالوريوس
Higher Diploma	2	-	-	1	1	-	-	دبلوم عالي
Master	4	-	1	3	-	-	-	ماجستير
Ph.D	-	-	-	-	-	-	-	دكتوراة
Not Stated	1	-	-	-	-	-	1	غير مبين
Total	**4541**	**12**	**37**	**42**	**332**	**1562**	**2556**	**المجموع**
Both Sexes								**كلا الجنسين**
Illiterate	54	-	-	-	-	-	54	امي
Can Read and Write	2469	4	-	-	-	13	2452	ملم
Elementary	3342	4	-	-	-	536	2802	ابتدائي
Preparatory	2083	5	-	1	27	1946	104	اعدادي
Secondary	1454	4	44	95	739	572	-	ثانوي
Associate Diploma	45	1	11	12	19	2	-	دبلوم متوسط
Bachelor	90	2	33	29	26	-	-	بكالوريوس
Higher Diploma	3	-	1	1	1	-	-	دبلوم عالي
Master	22	-	10	11	1	-	-	ماجستير
Ph.D	1	-	1	-	-	-	-	دكتوراة
Not Stated	6	-	1	1	-	-	4	غير مبين
Total	**9569**	**20**	**101**	**150**	**813**	**3069**	**5416**	**المجموع**

جدول (33 تابع): السكان الفلسطينيون (10 سنوات فأكثر) الملتحقون حالياً بالتعليم حسب الحالة التعليمية والجنس والعمر ونوع التجمع

Table (33 Cont.): Palestinian Population (10 Years and Over) Currently at School by Educational Attainment, Sex, Age and Type of Locality

(Rural, ريف)

Educational Attainment and Sex	المجموع Total	Age غير مبين Not Stated	+30	29 - 25	24 - 20	19 - 15	العمر 14 - 10	الحالة التعليمية والجنس
Male								**ذكور**
Illiterate	35	-	-	-	-	1	34	امي
Can Read and Write	1778	1	-	-	-	9	1768	ملم
Elementary	2070	1	-	-	-	297	1772	ابتدائي
Preparatory	1517	-	-	-	17	1444	56	اعدادي
Secondary	683	-	22	61	353	247	-	ثانوي
Associate Diploma	29	-	13	8	8	-	-	دبلوم متوسط
Bachelor	41	-	15	18	8	-	-	بكالوريوس
Higher Diploma	-	-	-	-	-	-	-	دبلوم عالي
Master	16	-	7	5	4	-	-	ماجستير
Ph.D	2	-	2	-	-	-	-	دكتوراة
Not Stated	6	-	-	-	-	1	5	غير مبين
Total	**6177**	**2**	**59**	**92**	**390**	**1999**	**3635**	**المجموع**
Female								**اناث**
Illiterate	32	-	-	-	-	1	31	امي
Can Read and Write	1707	-	-	-	-	9	1698	ملم
Elementary	2183	-	-	-	1	349	1833	ابتدائي
Preparatory	1168	1	-	1	16	1093	57	اعدادي
Secondary	453	2	8	24	221	198	-	ثانوي
Associate Diploma	25	-	5	5	13	2	-	دبلوم متوسط
Bachelor	17	-	7	3	7	-	-	بكالوريوس
Higher Diploma	-	-	-	-	-	-	-	دبلوم عالي
Master	3	-	2	1	-	-	-	ماجستير
Ph.D	-	-	-	-	-	-	-	دكتوراة
Not Stated	6	-	-	-	-	-	6	غير مبين
Total	**5594**	**3**	**22**	**34**	**258**	**1652**	**3625**	**المجموع**
Both Sexes								**كلا الجنسين**
Illiterate	67	-	-	-	-	2	65	امي
Can Read and Write	3485	1	-	-	-	18	3466	ملم
Elementary	4253	1	-	-	1	646	3605	ابتدائي
Preparatory	2685	1	-	1	33	2537	113	اعدادي
Secondary	1136	2	30	85	574	445	-	ثانوي
Associate Diploma	54	-	18	13	21	2	-	دبلوم متوسط
Bachelor	58	-	22	21	15	-	-	بكالوريوس
Higher Diploma	-	-	-	-	-	-	-	دبلوم عالي
Master	19	-	9	6	4	-	-	ماجستير
Ph.D	2	-	2	-	-	-	-	دكتوراة
Not Stated	12	-	-	-	-	1	11	غير مبين
Total	**11771**	**5**	**81**	**126**	**648**	**3651**	**7260**	**المجموع**

جدول (33 تابع): السكان الفلسطينيون (10 سنوات فأكثر) الملتحقون حالياً بالتعليم حسب الحالة التعليمية والجنس والعمر ونوع التجمع

Table (33 Cont.):Palestinian Population (10 Years and Over) Currently at School by Educational Attainment, Sex, Age and Type of Locality

(Camps, مخيمات)

Educational Attainment and Sex	المجموع Total	Age غير مبين Not Stated	+30	29 - 25	24 - 20	19 - 15	العمر 14 - 10	الحالة التعليمية والجنس
Male								**ذكور**
Illiterate	7	-	-	-	-	-	7	امي
Can Read and Write	183	1	-	-	-	-	182	ملم
Elementary	214	-	-	-	-	19	195	ابتدائي
Preparatory	136	-	-	-	3	127	6	اعدادي
Secondary	53	1	-	8	29	15	-	ثانوي
Associate Diploma	5	-	2	3	-	-	-	دبلوم متوسط
Bachelor	4	-	1	2	1	-	-	بكالوريوس
Higher Diploma	-	-	-	-	-	-	-	دبلوم عالي
Master	1	-	1	-	-	-	-	ماجستير
Ph.D	-	-	-	-	-	-	-	دكتوراة
Not Stated	-	-	-	-	-	-	-	غير مبين
Total	**603**	**2**	**4**	**13**	**33**	**161**	**390**	**المجموع**
Female								**اناث**
Illiterate	4	-	-	-	-	-	4	امي
Can Read and Write	193	-	-	-	-	1	192	ملم
Elementary	209	-	-	-	-	37	172	ابتدائي
Preparatory	117	-	-	-	3	111	3	اعدادي
Secondary	39	-	-	3	18	18	-	ثانوي
Associate Diploma	6	-	1	4	1	-	-	دبلوم متوسط
Bachelor	1	-	-	-	1	-	-	بكالوريوس
Higher Diploma	-	-	-	-	-	-	-	دبلوم عالي
Master	-	-	-	-	-	-	-	ماجستير
Ph.D	-	-	-	-	-	-	-	دكتوراة
Not Stated	-	-	-	-	-	-	-	غير مبين
Total	**569**	**-**	**1**	**7**	**23**	**167**	**371**	**المجموع**
Both Sexes								**كلا الجنسين**
Illiterate	11	-	-	-	-	-	11	امي
Can Read and Write	376	1	-	-	-	1	374	ملم
Elementary	423	-	-	-	-	56	367	ابتدائي
Preparatory	253	-	-	-	6	238	9	اعدادي
Secondary	92	1	-	11	47	33	-	ثانوي
Associate Diploma	11	-	3	7	1	-	-	دبلوم متوسط
Bachelor	5	-	1	2	2	-	-	بكالوريوس
Higher Diploma	-	-	-	-	-	-	-	دبلوم عالي
Master	1	-	1	-	-	-	-	ماجستير
Ph.D	-	-	-	-	-	-	-	دكتوراة
Not Stated	-	-	-	-	-	-	-	غير مبين
Total	**1172**	**2**	**5**	**20**	**56**	**328**	**761**	**المجموع**

جدول (33 تابع): السكان الفلسطينيون (10 سنوات فأكثر) الملتحقون حالياً بالتعليم حسب الحالة التعليمية والجنس والعمر ونوع التجمع

Table (33 Cont.): Palestinian Population (10 Years and Over) Currently at School by Educational Attainment, Sex, Age and Type of Locality

(Total, المجموع)

Educational Attainment and Sex	المجموع Total	Age غير مبين Not Stated	+30	29 - 25	24 - 20	19 - 15	العمر 14 - 10	الحالة التعليمية والجنس
Male								**ذكور**
Illiterate	70	-	-	-	-	1	69	امي
Can Read and Write	3292	3	-	-	-	19	3270	ملم
Elementary	4000	3	-	-	-	578	3419	ابتدائي
Preparatory	2696	3	-	1	31	2542	119	اعدادي
Secondary	1535	2	43	139	825	526	-	ثانوي
Associate Diploma	58	-	21	18	19	-	-	دبلوم متوسط
Bachelor	107	1	41	41	24	-	-	بكالوريوس
Higher Diploma	1	-	1	-	-	-	-	دبلوم عالي
Master	35	-	17	13	5	-	-	ماجستير
Ph.D	3	-	3	-	-	-	-	دكتوراة
Not Stated	11	-	1	1	-	1	8	غير مبين
Total	**11808**	**12**	**127**	**213**	**904**	**3667**	**6885**	**المجموع**
Female								**اناث**
Illiterate	62	-	-	-	-	1	61	امي
Can Read and Write	3038	3	-	-	-	13	3022	ملم
Elementary	4018	2	-	-	1	660	3355	ابتدائي
Preparatory	2325	3	-	1	35	2179	107	اعدادي
Secondary	1147	5	31	52	535	524	-	ثانوي
Associate Diploma	52	1	11	14	22	4	-	دبلوم متوسط
Bachelor	46	1	15	11	19	-	-	بكالوريوس
Higher Diploma	2	-	-	1	1	-	-	دبلوم عالي
Master	7	-	3	4	-	-	-	ماجستير
Ph.D	-	-	-	-	-	-	-	دكتوراة
Not Stated	7	-	-	-	-	-	7	غير مبين
Total	**10704**	**15**	**60**	**83**	**613**	**3381**	**6552**	**المجموع**
Both Sexes								**كلا الجنسين**
Illiterate	132	-	-	-	-	2	130	امي
Can Read and Write	6330	6	-	-	-	32	6292	ملم
Elementary	8018	5	-	-	1	1238	6774	ابتدائي
Preparatory	5021	6	-	2	66	4721	226	اعدادي
Secondary	2682	7	74	191	1360	1050	-	ثانوي
Associate Diploma	110	1	32	32	41	4	-	دبلوم متوسط
Bachelor	153	2	56	52	43	-	-	بكالوريوس
Higher Diploma	3	-	1	1	1	-	-	دبلوم عالي
Master	42	-	20	17	5	-	-	ماجستير
Ph.D	3	-	3	-	-	-	-	دكتوراة
Not Stated	18	-	1	1	-	1	15	غير مبين
Total	**22512**	**27**	**187**	**296**	**1517**	**7048**	**13437**	**المجموع**

جدول 34: السكان الفلسطينيون (10 سنوات فأكثر) غير الملتحقين حالياً بالتعليم حسب الحالة التعليمية والجنس والعمر ونوع التجمع

Table 34: Palestinian Population (10 Years and Over) Not Currently at School by Educational Attainment, Sex, Age and Type of Locality

(Urban, حضر)

Educational Attainment and Sex	المجموع Total	Age غير مبين Not Stated	+65	64 - 55	54 - 45	44 - 35	34 - 25	24 - 20	19 - 15	14 - 10	العمر الحالة التعليمية والجنس
Male											**ذكور**
Illiterate	818	2	220	145	87	107	95	52	69	41	امي
Can Read and Write	1222	3	188	183	182	172	184	150	124	36	ملم
Elementary	3232	9	85	156	381	594	807	564	571	65	ابتدائي
Preparatory	3092	11	30	78	250	480	990	796	457	-	اعدادي
Secondary	1636	3	29	86	247	314	575	300	82	-	ثانوي
Associate Diploma	555	1	9	29	82	159	216	54	5	-	دبلوم متوسط
Bachelor	790	3	10	56	135	236	270	80	-	-	بكالوريوس
Higher Diploma	14	-	-	3	3	5	3	-	-	-	دبلوم عالي
Master	99	1	1	8	10	39	40	-	-	-	ماجستير
Ph.D	58	-	-	3	18	33	4	-	-	-	دكتوراة
Not Stated	36	2	10	3	3	5	12	-	1	-	غير مبين
Total	**11552**	**35**	**582**	**750**	**1398**	**2144**	**3196**	**1996**	**1309**	**142**	**المجموع**
Female											**اناث**
Illiterate	1574	5	533	406	273	173	109	39	21	15	امي
Can Read and Write	958	6	46	98	243	248	172	56	65	24	ملم
Elementary	2573	4	38	56	339	625	722	432	320	37	ابتدائي
Preparatory	2722	12	13	29	159	438	970	673	423	5	اعدادي
Secondary	1620	6	7	31	152	292	652	346	134	-	ثانوي
Associate Diploma	638	-	2	7	67	140	263	155	4	-	دبلوم متوسط
Bachelor	483	2	1	6	35	107	230	102	-	-	بكالوريوس
Higher Diploma	8	-	-	-	1	1	6	-	-	-	دبلوم عالي
Master	25	-	-	1	3	7	14	-	-	-	ماجستير
Ph.D	9	-	-	-	1	7	1	-	-	-	دكتوراة
Not Stated	67	2	22	18	10	3	6	1	1	4	غير مبين
Total	**10677**	**37**	**662**	**652**	**1283**	**2041**	**3145**	**1804**	**968**	**85**	**المجموع**
Both Sexes											**كلا الجنسين**
Illiterate	2392	7	753	551	360	280	204	91	90	56	امي
Can Read and Write	2180	9	234	281	425	420	356	206	189	60	ملم
Elementary	5805	13	123	212	720	1219	1529	996	891	102	ابتدائي
Preparatory	5814	23	43	107	409	918	1960	1469	880	5	اعدادي
Secondary	3256	9	36	117	399	606	1227	646	216	-	ثانوي
Associate Diploma	1193	1	11	36	149	299	479	209	9	-	دبلوم متوسط
Bachelor	1273	5	11	62	170	343	500	182	-	-	بكالوريوس
Higher Diploma	22	-	-	3	4	6	9	-	-	-	دبلوم عالي
Master	124	1	1	9	13	46	54	-	-	-	ماجستير
Ph.D	67	-	-	3	19	40	5	-	-	-	دكتوراة
Not Stated	103	4	32	21	13	8	18	1	2	4	غير مبين
Total	**22229**	**72**	**1244**	**1402**	**2681**	**4185**	**6341**	**3800**	**2277**	**227**	**المجموع**

جدول (34 تابع): السكان الفلسطينيون (10 سنوات فأكثر) غير الملتحقين حالياً بالتعليم حسب الحالة التعليمية والجنس والعمر ونوع التجمع

Table (34 Cont.): Palestinian Population (10 Years and Over) Not Currently at School by Educational Attainment, Sex, Age and Type of Locality

(Rural, ريف)

Educational Attainment and Sex	المجموع Total	Age غير مبين Not Stated	+65	64 - 55	54 - 45	44 - 35	34 - 25	24 - 20	19 - 15	14 - 10	الحالة التعليمية والجنس
										العمر	
Male											**ذكور**
Illiterate	1300	4	474	206	115	113	163	90	81	54	امي
Can Read and Write	1594	1	285	216	204	240	248	193	147	60	ملم
Elementary	4326	3	81	146	430	763	1212	821	784	86	ابتدائي
Preparatory	4052	3	15	78	288	559	1321	1037	749	2	اعدادي
Secondary	1841	2	17	59	190	372	689	396	116	-	ثانوي
Associate Diploma	649	1	2	32	68	184	300	62	-	-	دبلوم متوسط
Bachelor	749	2	-	39	131	233	290	54	-	-	بكالوريوس
Higher Diploma	13	-	1	1	1	8	1	1	-	-	دبلوم عالي
Master	107	-	1	9	25	42	29	1	-	-	ماجستير
Ph.D	30	-	-	3	11	13	3	-	-	-	دكتوراة
Not Stated	62	1	32	5	6	5	6	-	3	4	غير مبين
Total	**14723**	**17**	**908**	**794**	**1469**	**2532**	**4262**	**2655**	**1880**	**206**	**المجموع**
Female											**اناث**
Illiterate	3395	6	981	812	644	408	275	114	104	51	امي
Can Read and Write	1579	1	38	79	294	428	374	170	128	67	ملم
Elementary	3937	3	23	47	303	883	1248	732	627	71	ابتدائي
Preparatory	3319	3	7	15	93	408	1168	931	692	2	اعدادي
Secondary	1432	2	4	11	56	228	566	432	133	-	ثانوي
Associate Diploma	593	2	1	3	28	98	298	160	3	-	دبلوم متوسط
Bachelor	400	1	1	4	16	78	208	92	-	-	بكالوريوس
Higher Diploma	6	-	-	-	2	1	3	-	-	-	دبلوم عالي
Master	26	-	-	-	4	9	13	-	-	-	ماجستير
Ph.D	1	-	-	-	-	1	-	-	-	-	دكتوراة
Not Stated	195	-	69	52	36	14	10	7	4	3	غير مبين
Total	**14883**	**18**	**1124**	**1023**	**1476**	**2556**	**4163**	**2638**	**1691**	**194**	**المجموع**
Both Sexes											**كلا الجنسين**
Illiterate	4695	10	1455	1018	759	521	438	204	185	105	امي
Can Read and Write	3173	2	323	295	498	668	622	363	275	127	ملم
Elementary	8263	6	104	193	733	1646	2460	1553	1411	157	ابتدائي
Preparatory	7371	6	22	93	381	967	2489	1968	1441	4	اعدادي
Secondary	3273	4	21	70	246	600	1255	828	249	-	ثانوي
Associate Diploma	1242	3	3	35	96	282	598	222	3	-	دبلوم متوسط
Bachelor	1149	3	1	43	147	311	498	146	-	-	بكالوريوس
Higher Diploma	19	-	1	1	3	9	4	1	-	-	دبلوم عالي
Master	133	-	1	9	29	51	42	1	-	-	ماجستير
Ph.D	31	-	-	3	11	14	3	-	-	-	دكتوراة
Not Stated	257	1	101	57	42	19	16	7	7	7	غير مبين
Total	**29606**	**35**	**2032**	**1817**	**2945**	**5088**	**8425**	**5293**	**3571**	**400**	**المجموع**

جدول (34 تابع): السكان الفلسطينيون (10 سنوات فأكثر) غير الملتحقين حالياً بالتعليم حسب الحالة التعليمية والجنس والعمر ونوع التجمع

Table (34 Cont.): Palestinian Population (10 Years and Over) Not Currently at School by Educational Attainment, Sex, Age and Type of Locality

(Camps, مخيمات)

Educational Attainment and Sex	المجموع Total	Age غير مبين Not Stated	+65	64 - 55	54 - 45	44 - 35	34 - 25	24 - 20	19 - 15	14 - 10 العمر	الحالة التعليمية والجنس
Male											**ذكور**
Illiterate	172	1	53	32	15	20	24	10	11	6	امي
Can Read and Write	155	-	29	27	20	17	34	10	11	7	ملم
Elementary	473	-	11	16	37	109	134	90	69	7	ابتدائي
Preparatory	552	2	2	4	23	72	162	168	119	-	اعدادي
Secondary	156	-	1	2	13	30	72	32	6	-	ثانوي
Associate Diploma	91	1	-	-	14	26	39	11	-	-	دبلوم متوسط
Bachelor	37	-	-	-	-	8	27	2	-	-	بكالوريوس
Higher Diploma	1	-	-	-	-	1	-	-	-	-	دبلوم عالي
Master	4	-	-	-	-	1	3	-	-	-	ماجستير
Ph.D	2	-	-	-	1	1	-	-	-	-	دكتوراة
Not Stated	5	-	3	1	-	-	-	1	-	-	غير مبين
Total	**1648**	**4**	**99**	**82**	**123**	**285**	**495**	**324**	**216**	**20**	**المجموع**
Female											**اناث**
Illiterate	364	1	125	86	64	29	26	11	12	10	امي
Can Read and Write	170	1	1	8	25	56	42	18	13	6	ملم
Elementary	439	1	2	1	32	96	133	99	65	10	ابتدائي
Preparatory	399	-	-	-	8	58	152	105	75	1	اعدادي
Secondary	111	-	-	-	2	16	44	39	10	-	ثانوي
Associate Diploma	67	-	-	-	2	14	33	17	1	-	دبلوم متوسط
Bachelor	22	-	-	-	1	3	13	5	-	-	بكالوريوس
Higher Diploma	-	-	-	-	-	-	-	-	-	-	دبلوم عالي
Master	1	-	-	-	-	1	-	-	-	-	ماجستير
Ph.D	-	-	-	-	-	-	-	-	-	-	دكتوراة
Not Stated	16	1	7	5	1	-	1	1	-	-	غير مبين
Total	**1589**	**4**	**135**	**100**	**135**	**273**	**444**	**295**	**176**	**27**	**المجموع**
Both Sexes											**كلا الجنسين**
Illiterate	536	2	178	118	79	49	50	21	23	16	امي
Can Read and Write	325	1	30	35	45	73	76	28	24	13	ملم
Elementary	912	1	13	17	69	205	267	189	134	17	ابتدائي
Preparatory	951	2	2	4	31	130	314	273	194	1	اعدادي
Secondary	267	-	1	2	15	46	116	71	16	-	ثانوي
Associate Diploma	158	1	-	-	16	40	72	28	1	-	دبلوم متوسط
Bachelor	59	-	-	-	1	11	40	7	-	-	بكالوريوس
Higher Diploma	1	-	-	-	-	1	-	-	-	-	دبلوم عالي
Master	5	-	-	-	-	2	3	-	-	-	ماجستير
Ph.D	2	-	-	-	1	1	-	-	-	-	دكتوراة
Not Stated	21	1	10	6	1	-	1	2	-	-	غير مبين
Total	**3237**	**8**	**234**	**182**	**258**	**558**	**939**	**619**	**392**	**47**	**المجموع**

جدول (34 تابع): السكان الفلسطينيون (10 سنوات فأكثر) غير الملتحقين حالياً بالتعليم حسب الحالة التعليمية والجنس والعمر ونوع التجمع

Table (34 Cont.): Palestinian Population (10 Years and Over) Not Currently at School by Educational Attainment, Sex, Age and Type of Locality

(Total, المجموع)

Educational Attainment and Sex	المجموع Total	Age غير مبين Not Stated	+65	64 - 55	54 - 45	44 - 35	34 - 25	24 - 20	19 - 15	14 - 10	العمر الحالة التعليمية والجنس
Male											**ذكور**
Illiterate	2290	7	747	383	217	240	282	152	161	101	امي
Can Read and Write	2971	4	502	426	406	429	466	353	282	103	ملم
Elementary	8031	12	177	318	848	1466	2153	1475	1424	158	ابتدائي
Preparatory	7696	16	47	160	561	1111	2473	2001	1325	2	اعدادي
Secondary	3633	5	47	147	450	716	1336	728	204	-	ثانوي
Associate Diploma	1295	3	11	61	164	369	555	127	5	-	دبلوم متوسط
Bachelor	1576	5	10	95	266	477	587	136	-	-	بكالوريوس
Higher Diploma	28	-	1	4	4	14	4	1	-	-	دبلوم عالي
Master	210	1	2	17	35	82	72	1	-	-	ماجستير
Ph.D	90	-	-	6	30	47	7	-	-	-	دكتوراة
Not Stated	103	3	45	9	9	10	18	1	4	4	غير مبين
Total	**27923**	**56**	**1589**	**1626**	**2990**	**4961**	**7953**	**4975**	**3405**	**368**	**المجموع**
Female											**اناث**
Illiterate	5333	12	1639	1304	981	610	410	164	137	76	امي
Can Read and Write	2707	8	85	185	562	732	588	244	206	97	ملم
Elementary	6949	8	63	104	674	1604	2103	1263	1012	118	ابتدائي
Preparatory	6440	15	20	44	260	904	2290	1709	1190	8	اعدادي
Secondary	3163	8	11	42	210	536	1262	817	277	-	ثانوي
Associate Diploma	1298	2	3	10	97	252	594	332	8	-	دبلوم متوسط
Bachelor	905	3	2	10	52	188	451	199	-	-	بكالوريوس
Higher Diploma	14	-	-	-	3	2	9	-	-	-	دبلوم عالي
Master	52	-	-	1	7	17	27	-	-	-	ماجستير
Ph.D	10	-	-	-	1	8	1	-	-	-	دكتوراة
Not Stated	278	3	98	75	47	17	17	9	5	7	غير مبين
Total	**27149**	**59**	**1921**	**1775**	**2894**	**4870**	**7752**	**4737**	**2835**	**306**	**المجموع**
Both Sexes											**كلا الجنسين**
Illiterate	7623	19	2386	1687	1198	850	692	316	298	177	امي
Can Read and Write	5678	12	587	611	968	1161	1054	597	488	200	ملم
Elementary	14980	20	240	422	1522	3070	4256	2738	2436	276	ابتدائي
Preparatory	14136	31	67	204	821	2015	4763	3710	2515	10	اعدادي
Secondary	6796	13	58	189	660	1252	2598	1545	481	-	ثانوي
Associate Diploma	2593	5	14	71	261	621	1149	459	13	-	دبلوم متوسط
Bachelor	2481	8	12	105	318	665	1038	335	-	-	بكالوريوس
Higher Diploma	42	-	1	4	7	16	13	1	-	-	دبلوم عالي
Master	262	1	2	18	42	99	99	1	-	-	ماجستير
Ph.D	100	-	-	6	31	55	8	-	-	-	دكتوراة
Not Stated	381	6	143	84	56	27	35	10	9	11	غير مبين
Total	**55072**	**115**	**3510**	**3401**	**5884**	**9831**	**15705**	**9712**	**6240**	**674**	**المجموع**

جدول 35: السكان الفلسطينيون الذين أنهوا دبلوم متوسط فأعلى حسب التخصص (البرنامج) والجنس والعمر ونوع التجمع

Table 35: Palestinian Population Completed Associate Diploma and Above by Specialization (Program), Sex, Age and Type of Locality (Urban, حضر)

Specialization (Program) & Sex	المجموع Total	Age العمر								التخصص (البرنامج) والجنس
		غير مبين Not Stated	+65	64 - 55	54 - 45	44 - 35	34 - 25	24 - 20	أقل من 20 Less Than 20	
Male										**ذكور**
Teacher Training Programs	40	-	1	5	5	16	12	1	-	العلوم التربوية واعداد المعلمين
Fine and Applied Arts Programs	14	-	-	-	2	6	5	1	-	الفنون الجميلة والفنون التطبيقية
Humanities Programs	191	-	5	24	46	63	42	10	1	العلوم الانسانية
Religion and Theology Programs	57	-	-	4	11	23	14	5	-	العلوم الدينية واللاهوت
Social and Behavioral Science Programs	121	-	2	12	38	37	26	6	-	العلوم الاجتماعية والسلوكية
Commercial and Business Adminstrion Programs	329	1	1	16	44	92	131	43	1	العلوم التجارية والادارية
Law and Jurisprudence Programs	75	-	2	11	8	21	22	11	-	العلوم القانونية والتشريعية
Natural Science Programs	100	-	1	2	13	27	43	13	1	العلوم الطبيعية
Mathematics and Computer Science Programs	93	1	-	5	8	31	40	8	-	الرياضيات وعلوم الكمبيوتر
Medical Diagnostic and Treatment Programs	159	-	2	7	18	41	75	16	-	العلوم الطبية والصحية
Trade, Craft and Industrial Programs	45	-	-	-	10	13	15	7	-	الحرف والمهن والصناعات
Engineering Programs	318	2	4	10	35	96	135	34	2	العلوم الهندسية
Architectural and Town-Planning Programs	1	-	-	-	-	1	-	-	-	العلوم المعمارية وتخطيط المدن
Agricultural , Forestry and Fishery Programs	8	2	-	1	3	1	1	-	-	العلوم الزراعية والغابات والتشجير
Home Economics (Domestic Science) Programs	-	-	-	-	-	-	-	-	-	الاقتصاد المنزلي والعلوم المنزلية
Transport and Communications Programs	2	-	-	-	-	1	-	1	-	النقل والمواصلات
Service Trade Programs	3	-	-	1	1	-	1	-	-	مهن الخدمات
Programs in Mass Communication and Documentation	20	-	2	-	2	8	8	-	-	الاتصال الجماهيري والتوثيق
Other Programs	10	-	-	2	2	4	2	-	-	العلوم الاخرى
Not Stated	37	-	-	-	5	10	17	5	-	غير مبين
Total	**1623**	**6**	**20**	**100**	**251**	**491**	**589**	**161**	**5**	**المجموع**

جدول (35 تابع): السكان الفلسطينيون الذين أنهوا دبلوم متوسط فأعلى حسب التخصص (البرنامج) والجنس والعمر ونوع التجمع

Table (35 Cont.): Palestinian Population Completed Associate Diploma and Above by Specialization (Program), Sex, Age and Type of Locality

(Urban, حضر)

Specialization (Program) & Sex	المجموع Total	Age العمر غير مبين Not Stated	+65	64 - 55	54 - 45	44 - 35	34 - 25	24 - 20	أقل من 20 Less Than 20	التخصص (البرنامج) والجنس
Female										**إناث**
Teacher Training Programs	166	2	2	3	24	27	72	35	1	العلوم التربوية واعداد المعلمين
Fine and Applied Arts Programs	10	-	-	-	-	5	3	2	-	الفنون الجميلة والفنون التطبيقية
Humanities Programs	260	1	-	4	33	51	128	42	1	العلوم الانسانية
Religion and Theology Programs	38	-	-	-	1	10	18	9	-	العلوم الدينية واللاهوت
Social and Behavioral Science Programs	95	-	-	3	11	25	37	19	-	العلوم الاجتماعية والسلوكية
Commercial and Business Adminstrion Programs	213	-	-	-	5	50	79	75	4	العلوم التجارية والادارية
Law and Jurisprudence Programs	18	-	-	1	2	2	9	4	-	العلوم القانونية والتشريعية
Natural Science Programs	80	1	1	-	2	25	32	19	-	العلوم الطبيعية
Mathematics and Computer Science Programs	64	-	-	-	7	19	24	14	-	الرياضيات وعلوم الكمبيوتر
Medical Diagnostic and Treatment Programs	156	-	-	3	12	30	81	30	-	العلوم الطبية والصحية
Trade, Craft and Industrial Programs	16	-	-	-	1	4	7	4	-	الحرف والمهن والصناعات
Engineering Programs	26	-	-	-	-	3	15	8	-	العلوم الهندسية
Architectural and Town-Planning Programs	-	-	-	-	-	-	-	-	-	العلوم المعمارية وتخطيط المدن
Agricultural , Forestry and Fishery Programs	2	-	-	-	-	-	1	1	-	العلوم الزراعية والغابات والتشجير
Home Economics (Domestic Science) Programs	8	-	-	-	1	4	2	1	-	الاقتصاد المنزلي والعلوم المنزلية
Transport and Communications Programs	-	-	-	-	-	-	-	-	-	النقل والمواصلات
Service Trade Programs	4	-	-	-	-	-	2	2	-	مهن الخدمات
Programs in Mass Communication and Documentation	17	-	-	-	-	7	6	4	-	الاتصال الجماهيري والتوثيق
Other Programs	4	-	-	-	1	2	1	-	-	العلوم الاخرى
Not Stated	43	-	-	-	9	5	20	9	-	غير مبين
Total	**1220**	**4**	**3**	**14**	**109**	**269**	**537**	**278**	**6**	**المجموع**

جدول (35 تابع): السكان الفلسطينيون الذين أنهوا دبلوم متوسط فأعلى حسب التخصص (البرنامج) والجنس والعمر ونوع التجمع

Table (35 Cont.): Palestinian Population Completed Associate Diploma and Above by Specialization (Program), Sex, Age and Type of Locality (Urban, حضر)

Specialization (Program) & Sex	المجموع Total	Age العمر								التخصص (البرنامج) والجنس
		غير مبين Not Stated	+65	64 - 55	54 - 45	44 - 35	34 - 25	24 - 20	أقل من 20 Less Than 20	
Both Sexes										**كلا الجنسين**
Teacher Training Programs	206	2	3	8	29	43	84	36	1	العلوم التربوية واعداد المعلمين
Fine and Applied Arts Programs	24	-	-	-	2	11	8	3	-	الفنون الجميلة والفنون التطبيقية
Humanities Programs	451	1	5	28	79	114	170	52	2	العلوم الانسانية
Religion and Theology Programs	95	-	-	4	12	33	32	14	-	العلوم الدينية واللاهوت
Social and Behavioral Science Programs	216	-	2	15	49	62	63	25	-	العلوم الاجتماعية والسلوكية
Commercial and Business Adminstrion Programs	542	1	1	16	49	142	210	118	5	العلوم التجارية والادارية
Law and Jurisprudence Programs	93	-	2	12	10	23	31	15	-	العلوم القانونية والتشريعية
Natural Science Programs	180	1	2	2	15	52	75	32	1	العلوم الطبيعية
Mathematics and Computer Science Programs	157	1	-	5	15	50	64	22	-	الرياضيات وعلوم الكمبيوتر
Medical Diagnostic and Treatment Programs	315	-	2	10	30	71	156	46	-	العلوم الطبية والصحية
Trade, Craft and Industrial Programs	61	-	-	-	11	17	22	11	-	الحرف والمهن والصناعات
Engineering Programs	344	2	4	10	35	99	150	42	2	العلوم الهندسية
Architectural and Town-Planning Programs	1	-	-	-	-	1	-	-	-	العلوم المعمارية وتخطيط المدن
Agricultural , Forestry and Fishery Programs	10	2	-	1	3	1	2	1	-	العلوم الزراعية والغابات والتشجير
Home Economics (Domestic Science) Programs	8	-	-	-	1	4	2	1	-	الاقتصاد المنزلي والعلوم المنزلية
Transport and Communications Programs	2	-	-	-	-	1	-	1	-	النقل والمواصلات
Service Trade Programs	7	-	-	1	1	-	3	2	-	مهن الخدمات
Programs in Mass Communication and Documentation	37	-	2	-	2	15	14	4	-	الاتصال الجماهيري والتوثيق
Other Programs	14	-	-	2	3	6	3	-	-	العلوم الاخرى
Not Stated	80	-	-	-	14	15	37	14	-	غير مبين
Total	**2843**	**10**	**23**	**114**	**360**	**760**	**1126**	**439**	**11**	**المجموع**

جدول (35 تابع): السكان الفلسطينيون الذين أنهوا دبلوم متوسط فأعلى حسب التخصص (البرنامج) والجنس والعمر ونوع التجمع

Table (35 Cont.): Palestinian Population Completed Associate Diploma and Above by Specialization (Program), Sex, Age and Type of Locality (Rural, ريف)

Specialization (Program) & Sex	المجموع Total	Age العمر: غير مبين Not Stated	+65	64 - 55	54 - 45	44 - 35	34 - 25	24 - 20	أقل من 20 Less Than 20	التخصص (البرنامج) والجنس
Male										**ذكور**
Teacher Training Programs	39	-	1	4	8	11	14	1	-	العلوم التربوية واعداد المعلمين
Fine and Applied Arts Programs	10	-	-	1	2	2	2	3	-	الفنون الجميلة والفنون التطبيقية
Humanities Programs	224	1	1	18	42	53	98	11	-	العلوم الانسانية
Religion and Theology Programs	79	-	-	3	12	33	28	3	-	العلوم الدينية واللاهوت
Social and Behavioral Science Programs	119	-	1	13	38	33	29	5	-	العلوم الاجتماعية والسلوكية
Commercial and Business Adminstrion Programs	330	-	-	12	39	105	135	39	-	العلوم التجارية والادارية
Law and Jurisprudence Programs	67	-	1	7	12	20	23	4	-	العلوم القانونية والتشريعية
Natural Science Programs	81	2	-	4	7	24	34	10	-	العلوم الطبيعية
Mathematics and Computer Science Programs	102	-	-	2	5	32	53	10	-	الرياضيات وعلوم الكمبيوتر
Medical Diagnostic and Treatment Programs	143	-	-	7	13	38	77	8	-	العلوم الطبية والصحية
Trade, Craft and Industrial Programs	34	-	-	2	3	9	13	7	-	الحرف والمهن والصناعات
Engineering Programs	345	-	-	6	42	108	155	34	-	العلوم الهندسية
Architectural and Town-Planning Programs	2	-	-	-	1	1	-	-	-	العلوم المعمارية وتخطيط المدن
Agricultural , Forestry and Fishery Programs	16	-	-	1	5	5	4	1	-	العلوم الزراعية والغابات والتشجير
Home Economics (Domestic Science) Programs	-	-	-	-	-	-	-	-	-	الاقتصاد المنزلي والعلوم المنزلية
Transport and Communications Programs	2	-	-	-	-	1	-	1	-	النقل والمواصلات
Service Trade Programs	4	-	-	-	2	-	2	-	-	مهن الخدمات
Programs in Mass Communication and Documentation	8	-	-	1	-	6	1	-	-	الاتصال الجماهيري والتوثيق
Other Programs	13	-	-	1	2	8	2	-	-	العلوم الاخرى
Not Stated	22	-	-	3	5	5	8	1	-	غير مبين
Total	**1640**	**3**	**4**	**85**	**238**	**494**	**678**	**138**	**-**	**المجموع**

جدول (35 تابع): السكان الفلسطينيون الذين أنهوا دبلوم متوسط فأعلى حسب التخصص (البرنامج) والجنس والعمر ونوع التجمع

Table (35 Cont.): Palestinian Population Completed Associate Diploma and Above by Specialization (Program), Sex, Age and Type of Locality (Rural, ريف)

Specialization (Program) & Sex	المجموع Total	Age العمر								التخصص (البرنامج) والجنس
		غير مبين Not Stated	+65	64 - 55	54 - 45	44 - 35	34 - 25	24 - 20	أقل من 20 Less Than 20	
Female										**إناث**
Teacher Training Programs	135	-	-	1	6	27	70	29	2	العلوم التربوية واعداد المعلمين
Fine and Applied Arts Programs	17	-	-	-	3	3	6	5	-	الفنون الجميلة والفنون التطبيقية
Humanities Programs	276	2	1	3	14	43	151	62	-	العلوم الانسانية
Religion and Theology Programs	42	-	-	-	3	6	21	12	-	العلوم الدينية واللاهوت
Social and Behavioral Science Programs	89	-	1	-	5	25	38	20	-	العلوم الاجتماعية والسلوكية
Commercial and Business Adminstrion Programs	176	-	-	1	6	27	77	63	2	العلوم التجارية والادارية
Law and Jurisprudence Programs	11	-	-	-	2	5	3	1	-	العلوم القانونية والتشريعية
Natural Science Programs	52	-	-	1	3	5	26	17	-	العلوم الطبيعية
Mathematics and Computer Science Programs	65	-	-	-	4	13	32	15	1	الرياضيات وعلوم الكمبيوتر
Medical Diagnostic and Treatment Programs	133	-	-	1	4	24	74	30	-	العلوم الطبية والصحية
Trade, Craft and Industrial Programs	21	-	-	-	1	4	9	7	-	الحرف والمهن والصناعات
Engineering Programs	19	-	-	-	1	3	11	4	-	العلوم الهندسية
Architectural and Town-Planning Programs	-	-	-	-	-	-	-	-	-	العلوم المعمارية وتخطيط المدن
Agricultural , Forestry and Fishery Programs	2	-	-	-	-	-	2	-	-	العلوم الزراعية والغابات والتشجير
Home Economics (Domestic Science) Programs	5	-	-	-	-	1	4	-	-	الاقتصاد المنزلي والعلوم المنزلية
Transport and Communications Programs	-	-	-	-	-	-	-	-	-	النقل والمواصلات
Service Trade Programs	2	-	-	-	-	-	1	1	-	مهن الخدمات
Programs in Mass Communication and Documentation	11	1	-	-	-	1	8	1	-	الاتصال الجماهيري والتوثيق
Other Programs	7	-	-	-	-	1	5	1	-	العلوم الاخرى
Not Stated	10	-	-	-	-	1	5	4	-	غير مبين
Total	**1073**	**3**	**2**	**7**	**52**	**189**	**543**	**272**	**5**	**المجموع**

جدول (35 تابع): السكان الفلسطينيون الذين أنهوا دبلوم متوسط فأعلى حسب التخصص (البرنامج) والجنس والعمر ونوع التجمع

Table (35 Cont.): Palestinian Population Completed Associate Diploma and Above by Specialization (Program), Sex, Age and Type of Locality (Rural, ريف)

Specialization (Program) & Sex	المجموع Total	Age العمر								التخصص (البرنامج) والجنس
		غير مبين Not Stated	+65	64 - 55	54 - 45	44 - 35	34 - 25	24 - 20	أقل من 20 Less Than 20	
Both Sexes										**كلا الجنسين**
Teacher Training Programs	174	-	1	5	14	38	84	30	2	العلوم التربوية واعداد المعلمين
Fine and Applied Arts Programs	27	-	-	1	5	5	8	8	-	الفنون الجميلة والفنون التطبيقية
Humanities Programs	500	3	2	21	56	96	249	73	-	العلوم الانسانية
Religion and Theology Programs	121	-	-	3	15	39	49	15	-	العلوم الدينية واللاهوت
Social and Behavioral Science Programs	208	-	2	13	43	58	67	25	-	العلوم الاجتماعية والسلوكية
Commercial and Business Adminstrion Programs	506	-	-	13	45	132	212	102	2	العلوم التجارية والادارية
Law and Jurisprudence Programs	78	-	1	7	14	25	26	5	-	العلوم القانونية والتشريعية
Natural Science Programs	133	2	-	5	10	29	60	27	-	العلوم الطبيعية
Mathematics and Computer Science Programs	167	-	-	2	9	45	85	25	1	الرياضيات وعلوم الكمبيوتر
Medical Diagnostic and Treatment Programs	276	-	-	8	17	62	151	38	-	العلوم الطبية والصحية
Trade, Craft and Industrial Programs	55	-	-	2	4	13	22	14	-	الحرف والمهن والصناعات
Engineering Programs	364	-	-	6	43	111	166	38	-	العلوم الهندسية
Architectural and Town-Planning Programs	2	-	-	-	1	1	-	-	-	العلوم المعمارية وتخطيط المدن
Agricultural , Forestry and Fishery Programs	18	-	-	1	5	5	6	1	-	العلوم الزراعية والغابات والتشجير
Home Economics (Domestic Science) Programs	5	-	-	-	-	1	4	-	-	الاقتصاد المنزلي والعلوم المنزلية
Transport and Communications Programs	2	-	-	-	-	1	-	1	-	النقل والمواصلات
Service Trade Programs	6	-	-	-	2	-	3	1	-	مهن الخدمات
Programs in Mass Communication and Documentation	19	1	-	1	-	7	9	1	-	الاتصال الجماهيري والتوثيق
Other Programs	20	-	-	1	2	9	7	1	-	العلوم الاخرى
Not Stated	32	-	-	3	5	6	13	5	-	غير مبين
Total	**2713**	**6**	**6**	**92**	**290**	**683**	**1221**	**410**	**5**	**المجموع**

جدول (35 تابع): السكان الفلسطينيون الذين أنهوا دبلوم متوسط فأعلى حسب التخصص (البرنامج) والجنس والعمر ونوع التجمع

Table (35 Cont.): Palestinian Population Completed Associate Diploma and Above by Specialization (Program), Sex, Age and Type of Locality (Camps, مخيمات)

Specialization (Program) & Sex	المجموع Total	Age العمر								التخصص (البرنامج) والجنس
		غير مبين Not Stated	+65	64 - 55	54 - 45	44 - 35	34 - 25	24 - 20	أقل من 20 Less Than 20	
Male										**ذكور**
Teacher Training Programs	6	-	-	-	3	1	2	-	-	العلوم التربوية واعداد المعلمين
Fine and Applied Arts Programs	2	-	-	-	-	1	1	-	-	الفنون الجميلة والفنون التطبيقية
Humanities Programs	15	-	-	-	1	4	10	-	-	العلوم الانسانية
Religion and Theology Programs	4	-	-	-	-	1	3	-	-	العلوم الدينية واللاهوت
Social and Behavioral Science Programs	9	-	-	-	-	3	6	-	-	العلوم الاجتماعية والسلوكية
Commercial and Business Adminstrion Programs	29	-	-	-	3	5	18	3	-	العلوم التجارية والادارية
Law and Jurisprudence Programs	2	-	-	-	-	-	1	1	-	العلوم القانونية والتشريعية
Natural Science Programs	4	-	-	-	-	-	4	-	-	العلوم الطبيعية
Mathematics and Computer Science Programs	8	-	-	-	-	1	6	1	-	الرياضيات وعلوم الكمبيوتر
Medical Diagnostic and Treatment Programs	6	-	-	-	1	2	2	1	-	العلوم الطبية والصحية
Trade, Craft and Industrial Programs	8	1	-	-	2	2	1	2	-	الحرف والمهن والصناعات
Engineering Programs	45	-	-	-	4	15	22	4	-	العلوم الهندسية
Architectural and Town-Planning Programs	3	-	-	-	1	2	-	-	-	العلوم المعمارية وتخطيط المدن
Agricultural , Forestry and Fishery Programs	-	-	-	-	-	-	-	-	-	العلوم الزراعية والغابات والتشجير
Home Economics (Domestic Science) Programs	-	-	-	-	-	-	-	-	-	الاقتصاد المنزلي والعلوم المنزلية
Transport and Communications Programs	-	-	-	-	-	-	-	-	-	النقل والمواصلات
Service Trade Programs	-	-	-	-	-	-	-	-	-	مهن الخدمات
Programs in Mass Communication and Documentation	1	-	-	-	-	-	-	1	-	الاتصال الجماهيري والتوثيق
Other Programs	-	-	-	-	-	-	-	-	-	العلوم الاخرى
Not Stated	3	-	-	-	-	1	1	1	-	غير مبين
Total	**145**	**1**	**-**	**-**	**15**	**38**	**77**	**14**	**-**	**المجموع**

جدول (35 تابع): السكان الفلسطينيون الذين أنهوا دبلوم متوسط فأعلى حسب التخصص (البرنامج) والجنس والعمر ونوع التجمع

Table (35 Cont.): Palestinian Population Completed Associate Diploma and Above by Specialization (Program), Sex, Age and Type of Locality (Camps, مخيمات)

Specialization (Program) & Sex	المجموع Total	Age العمر								التخصص (البرنامج) والجنس
		غير مبين Not Stated	+65	64 - 55	54 - 45	44 - 35	34 - 25	24 - 20	أقل من 20 Less Than 20	
Female										**إناث**
Teacher Training Programs	15	-	-	-	-	6	5	3	1	العلوم التربوية واعداد المعلمين
Fine and Applied Arts Programs	1	-	-	-	-	1	-	-	-	الفنون الجميلة والفنون التطبيقية
Humanities Programs	22	-	-	-	1	3	15	3	-	العلوم الانسانية
Religion and Theology Programs	2	-	-	-	-	-	1	1	-	العلوم الدينية واللاهوت
Social and Behavioral Science Programs	4	-	-	-	-	2	2	-	-	العلوم الاجتماعية والسلوكية
Commercial and Business Adminstrion Programs	10	-	-	-	-	1	4	5	-	العلوم التجارية والادارية
Law and Jurisprudence Programs	-	-	-	-	-	-	-	-	-	العلوم القانونية والتشريعية
Natural Science Programs	6	-	-	-	-	1	3	2	-	العلوم الطبيعية
Mathematics and Computer Science Programs	4	-	-	-	-	-	2	2	-	الرياضيات وعلوم الكمبيوتر
Medical Diagnostic and Treatment Programs	20	-	-	-	-	2	13	5	-	العلوم الطبية والصحية
Trade, Craft and Industrial Programs	3	-	-	-	1	1	1	-	-	الحرف والمهن والصناعات
Engineering Programs	-	-	-	-	-	-	-	-	-	العلوم الهندسية
Architectural and Town-Planning Programs	-	-	-	-	-	-	-	-	-	العلوم المعمارية وتخطيط المدن
Agricultural , Forestry and Fishery Programs	1	-	-	-	-	-	1	-	-	العلوم الزراعية والغابات والتشجير
Home Economics (Domestic Science) Programs	2	-	-	-	1	-	1	-	-	الاقتصاد المنزلي والعلوم المنزلية
Transport and Communications Programs	-	-	-	-	-	-	-	-	-	النقل والمواصلات
Service Trade Programs	-	-	-	-	-	-	-	-	-	مهن الخدمات
Programs in Mass Communication and Documentation	-	-	-	-	-	-	-	-	-	الاتصال الجماهيري والتوثيق
Other Programs	1	-	-	-	-	-	-	1	-	العلوم الاخرى
Not Stated	6	-	-	-	-	1	3	2	-	غير مبين
Total	**97**	**-**	**-**	**-**	**3**	**18**	**51**	**24**	**1**	**المجموع**

جدول (35 تابع): السكان الفلسطينيون الذين أنهوا دبلوم متوسط فأعلى حسب التخصص (البرنامج) والجنس والعمر ونوع التجمع

Table (35 Cont.): Palestinian Population Completed Associate Diploma and Above by Specialization (Program), Sex, Age and Type of Locality (Camps, مخيمات)

Specialization (Program) & Sex	المجموع Total	Age العمر								التخصص (البرنامج) والجنس
		غير مبين Not Stated	+65	64 - 55	54 - 45	44 - 35	34 - 25	24 - 20	أقل من 20 Less Than 20	
Both Sexes										**كلا الجنسين**
Teacher Training Programs	21	-	-	-	3	7	7	3	1	العلوم التربوية واعداد المعلمين
Fine and Applied Arts Programs	3	-	-	-	-	2	1	-	-	الفنون الجميلة والفنون التطبيقية
Humanities Programs	37	-	-	-	2	7	25	3	-	العلوم الانسانية
Religion and Theology Programs	6	-	-	-	-	1	4	1	-	العلوم الدينية واللاهوت
Social and Behavioral Science Programs	13	-	-	-	-	5	8	-	-	العلوم الاجتماعية والسلوكية
Commercial and Business Adminstrion Programs	39	-	-	-	3	6	22	8	-	العلوم التجارية والادارية
Law and Jurisprudence Programs	2	-	-	-	-	-	1	1	-	العلوم القانونية والتشريعية
Natural Science Programs	10	-	-	-	-	1	7	2	-	العلوم الطبيعية
Mathematics and Computer Science Programs	12	-	-	-	-	1	8	3	-	الرياضيات وعلوم الكمبيوتر
Medical Diagnostic and Treatment Programs	26	-	-	-	1	4	15	6	-	العلوم الطبية والصحية
Trade, Craft and Industrial Programs	11	1	-	-	3	3	2	2	-	الحرف والمهن والصناعات
Engineering Programs	45	-	-	-	4	15	22	4	-	العلوم الهندسية
Architectural and Town-Planning Programs	3	-	-	-	1	2	-	-	-	العلوم المعمارية وتخطيط المدن
Agricultural , Forestry and Fishery Programs	1	-	-	-	-	-	1	-	-	العلوم الزراعية والغابات والتشجير
Home Economics (Domestic Science) Programs	2	-	-	-	1	-	1	-	-	الاقتصاد المنزلي والعلوم المنزلية
Transport and Communications Programs	-	-	-	-	-	-	-	-	-	النقل والمواصلات
Service Trade Programs	-	-	-	-	-	-	-	-	-	مهن الخدمات
Programs in Mass Communication and Documentation	1	-	-	-	-	-	-	1	-	الاتصال الجماهيري والتوثيق
Other Programs	1	-	-	-	-	-	-	1	-	العلوم الاخرى
Not Stated	9	-	-	-	-	2	4	3	-	غير مبين
Total	**242**	**1**	**-**	**-**	**18**	**56**	**128**	**38**	**1**	**المجموع**

جدول (35 تابع): السكان الفلسطينيون الذين أنهوا دبلوم متوسط فأعلى حسب التخصص (البرنامج) والجنس والعمر ونوع التجمع

Table (35 Cont.): Palestinian Population Completed Associate Diploma and Above by Specialization (Program), Sex, Age and Type of Locality

(Total, المجموع)

Specialization (Program) & Sex	المجموع Total	Age غير مبين Not Stated	+65	64 - 55	54 - 45	44 - 35	34 - 25	24 - 20	العمر أقل من 20 Less Than 20	التخصص (البرنامج) والجنس
Male										**ذكور**
Teacher Training Programs	85	-	2	9	16	28	28	2	-	العلوم التربوية واعداد المعلمين
Fine and Applied Arts Programs	26	-	-	1	4	9	8	4	-	الفنون الجميلة والفنون التطبيقية
Humanities Programs	430	1	6	42	89	120	150	21	1	العلوم الانسانية
Religion and Theology Programs	140	-	-	7	23	57	45	8	-	العلوم الدينية واللاهوت
Social and Behavioral Science Programs	249	-	3	25	76	73	61	11	-	العلوم الاجتماعية والسلوكية
Commercial and Business Adminstrion Programs	688	1	1	28	86	202	284	85	1	العلوم التجارية والادارية
Law and Jurisprudence Programs	144	-	3	18	20	41	46	16	-	العلوم القانونية والتشريعية
Natural Science Programs	185	2	1	6	20	51	81	23	1	العلوم الطبيعية
Mathematics and Computer Science Programs	203	1	-	7	13	64	99	19	-	الرياضيات وعلوم الكمبيوتر
Medical Diagnostic and Treatment Programs	308	-	2	14	32	81	154	25	-	العلوم الطبية والصحية
Trade, Craft and Industrial Programs	87	1	-	2	15	24	29	16	-	الحرف والمهن والصناعات
Engineering Programs	708	2	4	16	81	219	312	72	2	العلوم الهندسية
Architectural and Town-Planning Programs	6	-	-	-	2	4	-	-	-	العلوم المعمارية وتخطيط المدن
Agricultural , Forestry and Fishery Programs	24	2	-	2	8	6	5	1	-	العلوم الزراعية والغابات والتشجير
Home Economics (Domestic Science) Programs	-	-	-	-	-	-	-	-	-	الاقتصاد المنزلي والعلوم المنزلية
Transport and Communications Programs	4	-	-	-	-	2	-	2	-	النقل والمواصلات
Service Trade Programs	7	-	-	1	3	-	3	-	-	مهن الخدمات
Programs in Mass Communication and Documentation	29	-	2	1	2	14	9	1	-	الاتصال الجماهيري والتوثيق
Other Programs	23	-	-	3	4	12	4	-	-	العلوم الاخرى
Not Stated	62	-	-	3	10	16	26	7	-	غير مبين
Total	**3408**	**10**	**24**	**185**	**504**	**1023**	**1344**	**313**	**5**	**المجموع**

جدول (35 تابع): السكان الفلسطينيون الذين أنهوا دبلوم متوسط فأعلى حسب التخصص (البرنامج) والجنس والعمر ونوع التجمع

Table (35 Cont.): Palestinian Population Completed Associate Diploma and Above by Specialization (Program), Sex, Age and Type of Locality (Total, المجموع)

Specialization (Program) & Sex	المجموع Total	Age العمر								التخصص (البرنامج) والجنس
		غير مبين Not Stated	+65	64 - 55	54 - 45	44 - 35	34 - 25	24 - 20	أقل من 20 Less Than 20	
Female										**إناث**
Teacher Training Programs	316	2	2	4	30	60	147	67	4	العلوم التربوية واعداد المعلمين
Fine and Applied Arts Programs	28	-	-	-	3	9	9	7	-	الفنون الجميلة والفنون التطبيقية
Humanities Programs	558	3	1	7	48	97	294	107	1	العلوم الانسانية
Religion and Theology Programs	82	-	-	-	4	16	40	22	-	العلوم الدينية واللاهوت
Social and Behavioral Science Programs	188	-	1	3	16	52	77	39	-	العلوم الاجتماعية والسلوكية
Commercial and Business Adminstrion Programs	399	-	-	1	11	78	160	143	6	العلوم التجارية والادارية
Law and Jurisprudence Programs	29	-	-	1	4	7	12	5	-	العلوم القانونية والتشريعية
Natural Science Programs	138	1	1	1	5	31	61	38	-	العلوم الطبيعية
Mathematics and Computer Science Programs	133	-	-	-	11	32	58	31	1	الرياضيات وعلوم الكمبيوتر
Medical Diagnostic and Treatment Programs	309	-	-	4	16	56	168	65	-	العلوم الطبية والصحية
Trade, Craft and Industrial Programs	40	-	-	-	3	9	17	11	-	الحرف والمهن والصناعات
Engineering Programs	45	-	-	-	1	6	26	12	-	العلوم الهندسية
Architectural and Town-Planning Programs	-	-	-	-	-	-	-	-	-	العلوم المعمارية وتخطيط المدن
Agricultural , Forestry and Fishery Programs	5	-	-	-	-	-	4	1	-	العلوم الزراعية والغابات والتشجير
Home Economics (Domestic Science) Programs	15	-	-	-	2	5	7	1	-	الاقتصاد المنزلي والعلوم المنزلية
Transport and Communications Programs	-	-	-	-	-	-	-	-	-	النقل والمواصلات
Service Trade Programs	6	-	-	-	-	-	3	3	-	مهن الخدمات
Programs in Mass Communication and Documentation	28	1	-	-	-	8	14	5	-	الاتصال الجماهيري والتوثيق
Other Programs	12	-	-	-	1	3	6	2	-	العلوم الاخرى
Not Stated	59	-	-	-	9	7	28	15	-	غير مبين
Total	**2390**	**7**	**5**	**21**	**164**	**476**	**1131**	**574**	**12**	**المجموع**

جدول (35 تابع): السكان الفلسطينيون الذين أنهوا دبلوم متوسط فأعلى حسب التخصص (البرنامج) والجنس والعمر ونوع التجمع

Table (35 Cont.): Palestinian Population Completed Associate Diploma and Above by Specialization (Program), Sex, Age and Type of Locality

(Total, المجموع)

Specialization (Program) & Sex	المجموع Total	Age العمر								التخصص (البرنامج) والجنس
		غير مبين Not Stated	+65	64 - 55	54 - 45	44 - 35	34 - 25	24 - 20	أقل من 20 Less Than 20	
Both Sexes										**كلا الجنسين**
Teacher Training Programs	401	2	4	13	46	88	175	69	4	العلوم التربوية واعداد المعلمين
Fine and Applied Arts Programs	54	-	-	1	7	18	17	11	-	الفنون الجميلة والفنون التطبيقية
Humanities Programs	988	4	7	49	137	217	444	128	2	العلوم الانسانية
Religion and Theology Programs	222	-	-	7	27	73	85	30	-	العلوم الدينية واللاهوت
Social and Behavioral Science Programs	437	-	4	28	92	125	138	50	-	العلوم الاجتماعية والسلوكية
Commercial and Business Adminstrion Programs	1087	1	1	29	97	280	444	228	7	العلوم التجارية والادارية
Law and Jurisprudence Programs	173	-	3	19	24	48	58	21	-	العلوم القانونية والتشريعية
Natural Science Programs	323	3	2	7	25	82	142	61	1	العلوم الطبيعية
Mathematics and Computer Science Programs	336	1	-	7	24	96	157	50	1	الرياضيات وعلوم الكمبيوتر
Medical Diagnostic and Treatment Programs	617	-	2	18	48	137	322	90	-	العلوم الطبية والصحية
Trade, Craft and Industrial Programs	127	1	-	2	18	33	46	27	-	الحرف والمهن والصناعات
Engineering Programs	753	2	4	16	82	225	338	84	2	العلوم الهندسية
Architectural and Town-Planning Programs	6	-	-	-	2	4	-	-	-	العلوم المعمارية وتخطيط المدن
Agricultural , Forestry and Fishery Programs	29	2	-	2	8	6	9	2	-	العلوم الزراعية والغابات والتشجير
Home Economics (Domestic Science) Programs	15	-	-	-	2	5	7	1	-	الاقتصاد المنزلي والعلوم المنزلية
Transport and Communications Programs	4	-	-	-	-	2	-	2	-	النقل والمواصلات
Service Trade Programs	13	-	-	1	3	-	6	3	-	مهن الخدمات
Programs in Mass Communication and Documentation	57	1	2	1	2	22	23	6	-	الاتصال الجماهيري والتوثيق
Other Programs	35	-	-	3	5	15	10	2	-	العلوم الاخرى
Not Stated	121	-	-	3	19	23	54	22	-	غير مبين
Total	**5798**	**17**	**29**	**206**	**668**	**1499**	**2475**	**887**	**17**	**المجموع**

جدول 36: السكان الفلسطينيون (10 سنوات فأكثر) الحاصلين على مؤهلات دراسية حسب مكان الحصول على المؤهل والجنس والمؤهل العلمي ونوع التجمع

Table 36: Palestinian Population (10 Years and Over) by Place of Study, Sex, Qualification and Type of Locality (Urban, حضر)

Place of Study and Sex	المجموع Total	Qualification المؤهل العلمي									مكان الحصول على المؤهل والجنس
		غير مبين Not Stated	دكتوراة Ph.D	ماجستير Master	دبلوم عالي Higher Diploma	بكالوريوس Bachelor	دبلوم متوسط Associate Diploma	ثانوي Secondary	اعدادي Preparatory	ابتدائي Elementary	
Male											**ذكور**
Palestine	11825	6	-	15	9	337	394	2264	3971	4829	فلسطين
Arab Countries	801	3	2	29	3	315	140	114	130	65	دول عربية
Non-Arab Asia and Africa	165	1	4	8	1	58	13	28	25	27	دول اسيوية وافريقية غير عربية
Eastern Europe	86	4	10	15	1	44	3	6	-	3	اوروبا الشرقية
Western Europe	126	4	19	23	-	48	10	6	2	14	اوروبا الغربية
North America	121	3	22	26	1	42	15	7	3	2	امريكا الشمالية
Latin America	7	-	1	-	-	2	1	-	2	1	امريكا اللاتينية
Others	10	-	-	1	-	4	3	2	-	-	دول اخرى
Not Stated	56	34	2	-	-	2	-	8	2	8	غير مبين
Total	**13197**	**55**	**60**	**117**	**15**	**852**	**579**	**2435**	**4135**	**4949**	**المجموع**
Female											**اناث**
Palestine	10504	6	-	3	7	337	528	2046	3542	4035	فلسطين
Arab Countries	704	3	2	9	3	124	106	172	170	115	دول عربية
Non-Arab Asia and Africa	104	1	1	1	-	12	8	30	33	18	دول اسيوية وافريقية غير عربية
Eastern Europe	22	-	2	4	-	8	3	3	-	2	اوروبا الشرقية
Western Europe	40	1	-	5	-	15	4	7	2	6	اوروبا الغربية
North America	69	-	4	6	-	13	6	13	13	14	امريكا الشمالية
Latin America	4	-	-	-	-	3	1	-	-	-	امريكا اللاتينية
Others	6	-	-	1	-	-	4	1	-	-	دول اخرى
Not Stated	53	38	-	-	-	-	-	3	2	10	غير مبين
Total	**11506**	**49**	**9**	**29**	**10**	**512**	**660**	**2275**	**3762**	**4200**	**المجموع**

جدول (36 تابع): السكان الفلسطينيون (10 سنوات فأكثر) الحاصلين على مؤهلات دراسية حسب مكان الحصول على المؤهل والجنس والمؤهل العلمي ونوع التجمع

Table (36 Cont.): Palestinian Population (10 Years and Over) by Place of Study, Sex, Qualification and Type of Locality (Urban, حضر)

Place of Study and Sex	المجموع Total	Qualification المؤهل العلمي									مكان الحصول على المؤهل والجنس
		غير مبين Not Stated	دكتوراة Ph.D	ماجستير Master	دبلوم عالي Higher Diploma	بكالوريوس Bachelor	دبلوم متوسط Associate Diploma	ثانوي Secondary	اعدادي Preparatory	ابتدائي Elementary	
Both Sexes											**كلا الجنسين**
Palestine	22329	12	-	18	16	674	922	4310	7513	8864	فلسطين
Arab Countries	1505	6	4	38	6	439	246	286	300	180	دول عربية
Non-Arab Asia and Africa	269	2	5	9	1	70	21	58	58	45	دول اسيوية وافريقية غير عربية
Eastern Europe	108	4	12	19	1	52	6	9	-	5	اوروبا الشرقية
Western Europe	166	5	19	28	-	63	14	13	4	20	اوروبا الغربية
North America	190	3	26	32	1	55	21	20	16	16	امريكا الشمالية
Latin America	11	-	1	-	-	5	2	-	2	1	امريكا اللاتينية
Others	16	-	-	2	-	4	7	3	-	-	دول اخرى
Not Stated	109	72	2	-	-	2	-	11	4	18	غير مبين
Total	**24703**	**104**	**69**	**146**	**25**	**1364**	**1239**	**4710**	**7897**	**9149**	**المجموع**

جدول (36 تابع): السكان الفلسطينيون (10 سنوات فأكثر) الحاصلين على مؤهلات دراسية حسب مكان الحصول على المؤهل والجنس والمؤهل العلمي ونوع التجمع

Table (36 Cont.): Palestinian Population (10 Years and Over) by Place of Study, Sex, Qualification and Type of Locality (Rural, ريف)

Place of Study and Sex	المجموع Total	Qualification المؤهل العلمي									مكان الحصول على المؤهل والجنس
		غير مبين Not Stated	دكتوراة Ph.D	ماجستير Master	دبلوم عالي Higher Diploma	بكالوريوس Bachelor	دبلوم متوسط Associate Diploma	ثانوي Secondary	اعدادي Preparatory	ابتدائي Elementary	
Male											**ذكور**
Palestine	14543	8	-	16	2	319	491	2249	5314	6144	فلسطين
Arab Countries	858	3	8	28	4	285	151	128	142	109	دول عربية
Non-Arab Asia and Africa	315	-	4	13	2	43	18	62	78	95	دول اسيوية وافريقية غير عربية
Eastern Europe	73	-	3	16	2	41	-	11	-	-	اوروبا الشرقية
Western Europe	101	2	8	22	2	42	10	5	2	8	اوروبا الغربية
North America	207	2	10	28	1	53	7	63	22	21	امريكا الشمالية
Latin America	15	-	-	1	-	3	-	5	3	3	امريكا اللاتينية
Others	3	-	-	-	-	1	-	1	-	1	دول اخرى
Not Stated	59	24	-	-	-	4	2	2	11	16	غير مبين
Total	**16174**	**39**	**33**	**124**	**13**	**791**	**679**	**2526**	**5572**	**6397**	**المجموع**
Female											**اناث**
Palestine	12337	10	-	6	5	298	474	1569	4162	5813	فلسطين
Arab Countries	737	-	-	8	-	88	113	175	208	145	دول عربية
Non-Arab Asia and Africa	235	-	-	1	1	13	12	68	69	71	دول اسيوية وافريقية غير عربية
Eastern Europe	15	-	1	3	-	5	3	3	-	-	اوروبا الشرقية
Western Europe	25	-	-	5	-	4	5	8	1	2	اوروبا الغربية
North America	150	1	-	6	-	7	8	44	29	55	امريكا الشمالية
Latin America	34	-	-	-	-	2	2	9	7	14	امريكا اللاتينية
Others	6	-	-	-	-	-	1	3	2	-	دول اخرى
Not Stated	95	50	-	-	-	1	1	8	12	23	غير مبين
Total	**13634**	**61**	**1**	**29**	**6**	**418**	**619**	**1887**	**4490**	**6123**	**المجموع**

جدول (36 تابع): السكان الفلسطينيون (10 سنوات فأكثر) الحاصلين على مؤهلات دراسية حسب مكان الحصول على المؤهل والجنس والمؤهل العلمي ونوع التجمع

Table (36 Cont.): Palestinian Population (10 Years and Over) by Place of Study, Sex, Qualification and Type of Locality (Rural, ريف)

Place of Study and Sex	المجموع Total	Qualification المؤهل العلمي									مكان الحصول على المؤهل والجنس
		غير مبين Not Stated	دكتوراة Ph.D	ماجستير Master	دبلوم عالي Higher Diploma	بكالوريوس Bachelor	دبلوم متوسط Associate Diploma	ثانوي Secondary	اعدادي Preparatory	ابتدائي Elementary	
Both Sexes											**كلا الجنسين**
Palestine	26880	18	-	22	7	617	965	3818	9476	11957	فلسطين
Arab Countries	1595	3	8	36	4	373	264	303	350	254	دول عربية
Non-Arab Asia and Africa	550	-	4	14	3	56	30	130	147	166	دول اسيوية وافريقية غير عربية
Eastern Europe	88	-	4	19	2	46	3	14	-	-	اوروبا الشرقية
Western Europe	126	2	8	27	2	46	15	13	3	10	اوروبا الغربية
North America	357	3	10	34	1	60	15	107	51	76	امريكا الشمالية
Latin America	49	-	-	1	-	5	2	14	10	17	امريكا اللاتينية
Others	9	-	-	-	-	1	1	4	2	1	دول اخرى
Not Stated	154	74	-	-	-	5	3	10	23	39	غير مبين
Total	**29808**	**100**	**34**	**153**	**19**	**1209**	**1298**	**4413**	**10062**	**12520**	**المجموع**

جدول (36 تابع): السكان الفلسطينيون (10 سنوات فأكثر) الحاصلين على مؤهلات دراسية حسب مكان الحصول على المؤهل والجنس والمؤهل العلمي ونوع التجمع

Table (36 Cont.): Palestinian Population (10 Years and Over) by Place of Study, Sex, Qualification and Type of Locality (Camps, مخيمات)

Place of Study and Sex	المجموع Total	Qualification								المؤهل العلمي	مكان الحصول على المؤهل والجنس
		غير مبين Not Stated	دكتوراة Ph.D	ماجستير Master	دبلوم عالي Higher Diploma	بكالوريوس Bachelor	دبلوم متوسط Associate Diploma	ثانوي Secondary	اعدادي Preparatory	ابتدائي Elementary	
Male											**ذكور**
Palestine	1657	1	-	1	-	29	81	199	669	677	فلسطين
Arab Countries	53	-	-	-	1	3	12	8	20	9	دول عربية
Non-Arab Asia and Africa	5	-	-	2	-	1	-	1	-	1	دول اسيوية وافريقية غير عربية
Eastern Europe	6	-	2	1	-	2	1	-	-	-	اوروبا الشرقية
Western Europe	4	-	-	-	-	4	-	-	-	-	اوروبا الغربية
North America	5	-	-	1	-	1	2	1	-	-	امريكا الشمالية
Latin America	-	-	-	-	-	-	-	-	-	-	امريكا اللاتينية
Others	1	-	-	-	-	1	-	-	-	-	دول اخرى
Not Stated	1	1	-	-	-	-	-	-	-	-	غير مبين
Total	**1732**	**2**	**2**	**5**	**1**	**41**	**96**	**209**	**689**	**687**	**المجموع**
Female											**اناث**
Palestine	1302	-	-	-	-	19	59	128	469	627	فلسطين
Arab Countries	101	-	-	1	-	3	14	20	45	18	دول عربية
Non-Arab Asia and Africa	1	-	-	-	-	-	-	1	-	-	دول اسيوية وافريقية غير عربية
Eastern Europe	1	-	-	-	-	1	-	-	-	-	اوروبا الشرقية
Western Europe	-	-	-	-	-	-	-	-	-	-	اوروبا الغربية
North America	2	-	-	-	-	-	-	-	1	1	امريكا الشمالية
Latin America	1	-	-	-	-	-	-	1	-	-	امريكا اللاتينية
Others	-	-	-	-	-	-	-	-	-	-	دول اخرى
Not Stated	8	5	-	-	-	-	-	-	1	2	غير مبين
Total	**1416**	**5**	**-**	**1**	**-**	**23**	**73**	**150**	**516**	**648**	**المجموع**

جدول (36 تابع): السكان الفلسطينيون (10 سنوات فأكثر) الحاصلين على مؤهلات دراسية حسب مكان الحصول على المؤهل والجنس والمؤهل العلمي ونوع التجمع

Table (36 Cont.): Palestinian Population (10 Years and Over) by Place of Study, Sex, Qualification and Type of Locality (Camps, مخيمات)

Place of Study and Sex	المجموع Total	Qualification المؤهل العلمي									مكان الحصول على المؤهل والجنس
		غير مبين Not Stated	دكتوراة Ph.D	ماجستير Master	دبلوم عالي Higher Diploma	بكالوريوس Bachelor	دبلوم متوسط Associate Diploma	ثانوي Secondary	اعدادي Preparatory	ابتدائي Elementary	
Both Sexes											**كلا الجنسين**
Palestine	2959	1	-	1	-	48	140	327	1138	1304	فلسطين
Arab Countries	154	-	-	1	1	6	26	28	65	27	دول عربية
Non-Arab Asia and Africa	6	-	-	2	-	1	-	2	-	1	دول اسيوية وافريقية غير عربية
Eastern Europe	7	-	2	1	-	3	1	-	-	-	اوروبا الشرقية
Western Europe	4	-	-	-	-	4	-	-	-	-	اوروبا الغربية
North America	7	-	-	1	-	1	2	1	1	1	امريكا الشمالية
Latin America	1	-	-	-	-	-	-	1	-	-	امريكا اللاتينية
Others	1	-	-	-	-	1	-	-	-	-	دول اخرى
Not Stated	9	6	-	-	-	-	-	-	1	2	غير مبين
Total	**3148**	**7**	**2**	**6**	**1**	**64**	**169**	**359**	**1205**	**1335**	**المجموع**

جدول (36 تابع): السكان الفلسطينيون (10 سنوات فأكثر) الحاصلين على مؤهلات دراسية حسب مكان الحصول على المؤهل والجنس والمؤهل العلمي ونوع التجمع

Table (36 Cont.): Palestinian Population (10 Years and Over) by Place of Study, Sex, Qualification and Type of Locality

(Total, المجموع)

Place of Study and Sex	المجموع Total	Qualification								المؤهل العلمي	مكان الحصول على المؤهل والجنس
		غير مبين Not Stated	دكتوراة Ph.D	ماجستير Master	دبلوم عالي Higher Diploma	بكالوريوس Bachelor	دبلوم متوسط Associate Diploma	ثانوي Secondary	اعدادي Preparatory	ابتدائي Elementary	
Male											**ذكور**
Palestine	28025	15	-	32	11	685	966	4712	9954	11650	فلسطين
Arab Countries	1712	6	10	57	8	603	303	250	292	183	دول عربية
Non-Arab Asia and Africa	485	1	8	23	3	102	31	91	103	123	دول اسيوية وافريقية غير عربية
Eastern Europe	165	4	15	32	3	87	4	17	-	3	اوروبا الشرقية
Western Europe	231	6	27	45	2	94	20	11	4	22	اوروبا الغربية
North America	333	5	32	55	2	96	24	71	25	23	امريكا الشمالية
Latin America	22	-	1	1	-	5	1	5	5	4	امريكا اللاتينية
Others	14	-	-	1	-	6	3	3	-	1	دول اخرى
Not Stated	116	59	2	-	-	6	2	10	13	24	غير مبين
Total	**31103**	**96**	**95**	**246**	**29**	**1684**	**1354**	**5170**	**10396**	**12033**	**المجموع**
Female											**اناث**
Palestine	24143	16	-	9	12	654	1061	3743	8173	10475	فلسطين
Arab Countries	1542	3	2	18	3	215	233	367	423	278	دول عربية
Non-Arab Asia and Africa	340	1	1	2	1	25	20	99	102	89	دول اسيوية وافريقية غير عربية
Eastern Europe	38	-	3	7	-	14	6	6	-	2	اوروبا الشرقية
Western Europe	65	1	-	10	-	19	9	15	3	8	اوروبا الغربية
North America	221	1	4	12	-	20	14	57	43	70	امريكا الشمالية
Latin America	39	-	-	-	-	5	3	10	7	14	امريكا اللاتينية
Others	12	-	-	1	-	-	5	4	2	-	دول اخرى
Not Stated	156	93	-	-	-	1	1	11	15	35	غير مبين
Total	**26556**	**115**	**10**	**59**	**16**	**953**	**1352**	**4312**	**8768**	**10971**	**المجموع**

جدول (36 تابع): السكان الفلسطينيون (10 سنوات فأكثر) الحاصلين على مؤهلات دراسية حسب مكان الحصول على المؤهل والجنس والمؤهل العلمي ونوع التجمع

Table (36 Cont.): Palestinian Population (10 Years and Over) by Place of Study, Sex, Qualification and Type of Locality

(Total, المجموع)

Place of Study and Sex	المجموع Total	Qualification								المؤهل العلمي	مكان الحصول على المؤهل والجنس
		غير مبين Not Stated	دكتوراة Ph.D	ماجستير Master	دبلوم عالي Higher Diploma	بكالوريوس Bachelor	دبلوم متوسط Associate Diploma	ثانوي Secondary	اعدادي Preparatory	ابتدائي Elementary	
Both Sexes											**كلا الجنسين**
Palestine	52168	31	-	41	23	1339	2027	8455	18127	22125	فلسطين
Arab Countries	3254	9	12	75	11	818	536	617	715	461	دول عربية
Non-Arab Asia and Africa	825	2	9	25	4	127	51	190	205	212	دول اسيوية وافريقية غير عربية
Eastern Europe	203	4	18	39	3	101	10	23	-	5	اوروبا الشرقية
Western Europe	296	7	27	55	2	113	29	26	7	30	اوروبا الغربية
North America	554	6	36	67	2	116	38	128	68	93	امريكا الشمالية
Latin America	61	-	1	1	-	10	4	15	12	18	امريكا اللاتينية
Others	26	-	-	2	-	6	8	7	2	1	دول اخرى
Not Stated	272	152	2	-	-	7	3	21	28	59	غير مبين
Total	**57659**	**211**	**105**	**305**	**45**	**2637**	**2706**	**9482**	**19164**	**23004**	**المجموع**

جدول 37: السكان الفلسطينيون 10 سنوات فأكثر حسب فئات العمر بالسنوات والجنس والعلاقة بقوة العمل ونوع التجمع

Table 37: Palestinian Population 10 Years and Over by Age Groups in Years, Sex, Activity Status and Type of Locality (Urban, حضر)

Age and Sex	المجموع Total	Activity Status العلاقة بقوة العمل					العمر والجنس
		غير مبين Not Stated	غير نشيطين اقتصادياً Not Economically Active	Economically Active نشيطون اقتصادياً			
				متعطل لم يسبق له العمل Unemployed Never Worked	متعطل سبق له العمل Unemployed Ever Worked	مشتغل Employed	
Male							**ذكور**
10 - 14	3007	30	2895	30	5	47	14 - 10
15 - 19	2819	66	1611	208	100	834	19 - 15
20 - 24	2480	42	537	104	116	1681	24 - 20
25 - 29	1834	14	132	32	88	1568	29 - 25
30 - 34	1504	8	49	13	73	1361	34 - 30
35 - 39	1239	1	45	7	71	1115	39 - 35
40 - 44	934	3	30	4	70	827	44 - 40
45 - 49	765	2	31	13	79	640	49 - 45
50 - 54	641	1	67	10	85	478	54 - 50
55 - 59	401	2	83	-	62	254	59 - 55
60 - 64	350	3	109	6	81	151	64 - 60
65+	587	14	332	-	128	113	+65
Not Stated	57	15	17	5	1	19	غير مبين
Total	**16618**	**201**	**5938**	**432**	**959**	**9088**	**المجموع**
Female							**إناث**
10 - 14	2645	34	2600	9	1	1	14 - 10
15 - 19	2536	65	2394	40	1	36	19 - 15
20 - 24	2142	41	1832	64	12	193	24 - 20
25 - 29	1756	26	1470	20	11	229	29 - 25
30 - 34	1455	19	1213	9	16	198	34 - 30
35 - 39	1162	20	981	5	8	148	39 - 35
40 - 44	898	5	790	1	5	97	44 - 40
45 - 49	695	7	616	-	9	63	49 - 45
50 - 54	595	13	527	1	4	50	54 - 50
55 - 59	338	10	315	1	3	9	59 - 55
60 - 64	319	14	298	-	1	6	64 - 60
65+	664	40	618	-	4	2	+65
Not Stated	58	14	37	2	-	5	غير مبين
Total	**15263**	**308**	**13691**	**152**	**75**	**1037**	**المجموع**
Both Sexes							**كلا الجنسين**
10 - 14	5652	64	5495	39	6	48	14 - 10
15 - 19	5355	131	4005	248	101	870	19 - 15
20 - 24	4622	83	2369	168	128	1874	24 - 20
25 - 29	3590	40	1602	52	99	1797	29 - 25
30 - 34	2959	27	1262	22	89	1559	34 - 30
35 - 39	2401	21	1026	12	79	1263	39 - 35
40 - 44	1832	8	820	5	75	924	44 - 40
45 - 49	1460	9	647	13	88	703	49 - 45
50 - 54	1236	14	594	11	89	528	54 - 50
55 - 59	739	12	398	1	65	263	59 - 55
60 - 64	669	17	407	6	82	157	64 - 60
65+	1251	54	950	-	132	115	+65
Not Stated	115	29	54	7	1	24	غير مبين
Total	**31881**	**509**	**19629**	**584**	**1034**	**10125**	**المجموع**

جدول (37 تابع): السكان الفلسطينيون 10 سنوات فأكثر حسب فئات العمر بالسنوات والجنس والعلاقة بقوة العمل ونوع التجمع

Table (37 Cont.): Palestinian Population 10 Years and Over by Age Groups in Years, Sex, Activity Status and Type of Locality (Rural, ريف)

Age and Sex	المجموع Total	Activity Status العلاقة بقوة العمل					العمر والجنس
		غير مبين Not Stated	غير نشيطين اقتصادياً Not Economically Active	Economically Active نشيطون اقتصادياً			
				متعطل لم يسبق له العمل Unemployed Never Worked	متعطل سبق له العمل Unemployed Ever Worked	مشتغل Employed	
Male							**ذكور**
10 - 14	3844	29	3694	45	10	66	14 - 10
15 - 19	3882	56	2139	230	143	1314	19 - 15
20 - 24	3046	34	462	97	207	2246	24 - 20
25 - 29	2471	11	131	41	159	2129	29 - 25
30 - 34	1930	10	57	16	115	1732	34 - 30
35 - 39	1430	4	52	7	97	1270	39 - 35
40 - 44	1121	2	46	5	112	956	44 - 40
45 - 49	799	3	54	5	94	643	49 - 45
50 - 54	677	4	85	4	93	491	54 - 50
55 - 59	447	4	94	7	90	252	59 - 55
60 - 64	351	4	146	4	69	128	64 - 60
65+	909	15	581	-	173	140	+65
Not Stated	31	8	10	-	1	12	غير مبين
Total	**20938**	**184**	**7551**	**461**	**1363**	**11379**	**المجموع**
Female							**إناث**
10 - 14	3823	46	3766	8	1	2	14 - 10
15 - 19	3348	67	3179	65	2	35	19 - 15
20 - 24	2902	47	2587	51	9	208	24 - 20
25 - 29	2300	21	2015	21	7	236	29 - 25
30 - 34	1918	21	1695	8	10	184	34 - 30
35 - 39	1512	16	1351	4	4	137	39 - 35
40 - 44	1055	11	964	3	4	73	44 - 40
45 - 49	767	9	709	2	1	46	49 - 45
50 - 54	717	17	669	1	3	27	54 - 50
55 - 59	528	12	498	1	2	15	59 - 55
60 - 64	502	24	469	-	1	8	64 - 60
65+	1135	68	1061	-	1	5	+65
Not Stated	40	18	17	1	-	4	غير مبين
Total	**20547**	**377**	**18980**	**165**	**45**	**980**	**المجموع**
Both Sexes							**كلا الجنسين**
10 - 14	7667	75	7460	53	11	68	14 - 10
15 - 19	7230	123	5318	295	145	1349	19 - 15
20 - 24	5948	81	3049	148	216	2454	24 - 20
25 - 29	4771	32	2146	62	166	2365	29 - 25
30 - 34	3848	31	1752	24	125	1916	34 - 30
35 - 39	2942	20	1403	11	101	1407	39 - 35
40 - 44	2176	13	1010	8	116	1029	44 - 40
45 - 49	1566	12	763	7	95	689	49 - 45
50 - 54	1394	21	754	5	96	518	54 - 50
55 - 59	975	16	592	8	92	267	59 - 55
60 - 64	853	28	615	4	70	136	64 - 60
65+	2044	83	1642	-	174	145	+65
Not Stated	71	26	27	1	1	16	غير مبين
Total	**41485**	**561**	**26531**	**626**	**1408**	**12359**	**المجموع**

جدول (37 تابع): السكان الفلسطينيون 10 سنوات فأكثر حسب فئات العمر بالسنوات والجنس والعلاقة بقوة العمل ونوع التجمع

Table (37 Cont.): Palestinian Population 10 Years and Over by Age Groups in Years, Sex, Activity Status and Type of Locality (Camps, مخيمات)

Age and Sex	المجموع Total	Activity Status العلاقة بقوة العمل					العمر والجنس
		غير مبين Not Stated	غير نشيطين اقتصادياً Not Economically Active	Economically Active نشيطون اقتصادياً			
				متعطل لم يسبق له العمل Unemployed Never Worked	متعطل سبق له العمل Unemployed Ever Worked	مشتغل Employed	
Male							**ذكور**
10 - 14	410	-	399	6	1	4	14 - 10
15 - 19	377	3	179	30	14	151	19 - 15
20 - 24	358	2	45	9	34	268	24 - 20
25 - 29	268	-	17	7	14	230	29 - 25
30 - 34	243	-	10	1	13	219	34 - 30
35 - 39	161	1	9	1	11	139	39 - 35
40 - 44	126	-	10	-	12	104	44 - 40
45 - 49	83	-	9	1	13	60	49 - 45
50 - 54	40	-	12	-	5	23	54 - 50
55 - 59	33	-	9	-	7	17	59 - 55
60 - 64	49	2	19	2	5	21	64 - 60
65+	99	4	69	-	10	16	+65
Not Stated	6	-	2	-	-	4	غير مبين
Total	**2253**	**12**	**789**	**57**	**139**	**1256**	**المجموع**
Female							**إناث**
10 - 14	398	3	390	4	-	1	14 - 10
15 - 19	344	8	315	10	1	10	19 - 15
20 - 24	318	4	277	2	-	35	24 - 20
25 - 29	269	5	230	1	-	33	29 - 25
30 - 34	184	1	155	2	1	25	34 - 30
35 - 39	154	1	131	1	-	21	39 - 35
40 - 44	119	2	100	-	2	15	44 - 40
45 - 49	65	-	60	-	-	5	49 - 45
50 - 54	71	3	66	-	-	2	54 - 50
55 - 59	56	2	52	-	-	2	59 - 55
60 - 64	47	2	45	-	-	-	64 - 60
65+	136	11	123	-	-	2	+65
Not Stated	4	1	2	1	-	-	غير مبين
Total	**2165**	**43**	**1946**	**21**	**4**	**151**	**المجموع**
Both Sexes							**كلا الجنسين**
10 - 14	808	3	789	10	1	5	14 - 10
15 - 19	721	11	494	40	15	161	19 - 15
20 - 24	676	6	322	11	34	303	24 - 20
25 - 29	537	5	247	8	14	263	29 - 25
30 - 34	427	1	165	3	14	244	34 - 30
35 - 39	315	2	140	2	11	160	39 - 35
40 - 44	245	2	110	-	14	119	44 - 40
45 - 49	148	-	69	1	13	65	49 - 45
50 - 54	111	3	78	-	5	25	54 - 50
55 - 59	89	2	61	-	7	19	59 - 55
60 - 64	96	4	64	2	5	21	64 - 60
65+	235	15	192	-	10	18	+65
Not Stated	10	1	4	1	-	4	غير مبين
Total	**4418**	**55**	**2735**	**78**	**143**	**1407**	**المجموع**

جدول (37 تابع): السكان الفلسطينيون 10 سنوات فأكثر حسب فئات العمر بالسنوات والجنس والعلاقة بقوة العمل ونوع التجمع

Table (37 Cont.): Palestinian Population 10 Years and Over by Age Groups in Years, Sex, Activity Status and Type of Locality (Total, المجموع)

Age and Sex	المجموع Total	Activity Status العلاقة بقوة العمل					العمر والجنس
		غير مبين Not Stated	غير نشيطين اقتصادياً Not Economically Active	Economically Active نشيطون اقتصادياً			
				متعطل لم يسبق له العمل Unemployed Never Worked	متعطل سبق له العمل Unemployed Ever Worked	مشتغل Employed	
Male							**ذكور**
10 - 14	7261	59	6988	81	16	117	14 - 10
15 - 19	7078	125	3929	468	257	2299	19 - 15
20 - 24	5884	78	1044	210	357	4195	24 - 20
25 - 29	4573	25	280	80	261	3927	29 - 25
30 - 34	3677	18	116	30	201	3312	34 - 30
35 - 39	2830	6	106	15	179	2524	39 - 35
40 - 44	2181	5	86	9	194	1887	44 - 40
45 - 49	1647	5	94	19	186	1343	49 - 45
50 - 54	1358	5	164	14	183	992	54 - 50
55 - 59	881	6	186	7	159	523	59 - 55
60 - 64	750	9	274	12	155	300	64 - 60
65+	1595	33	982	-	311	269	+65
Not Stated	94	23	29	5	2	35	غير مبين
Total	**39809**	**397**	**14278**	**950**	**2461**	**21723**	**المجموع**
Female							**إناث**
10 - 14	6866	83	6756	21	2	4	14 - 10
15 - 19	6228	140	5888	115	4	81	19 - 15
20 - 24	5362	92	4696	117	21	436	24 - 20
25 - 29	4325	52	3715	42	18	498	29 - 25
30 - 34	3557	41	3063	19	27	407	34 - 30
35 - 39	2828	37	2463	10	12	306	39 - 35
40 - 44	2072	18	1854	4	11	185	44 - 40
45 - 49	1527	16	1385	2	10	114	49 - 45
50 - 54	1383	33	1262	2	7	79	54 - 50
55 - 59	922	24	865	2	5	26	59 - 55
60 - 64	868	40	812	-	2	14	64 - 60
65+	1935	119	1802	-	5	9	+65
Not Stated	102	33	56	4	-	9	غير مبين
Total	**37975**	**728**	**34617**	**338**	**124**	**2168**	**المجموع**
Both Sexes							**كلا الجنسين**
10 - 14	14127	142	13744	102	18	121	14 - 10
15 - 19	13306	265	9817	583	261	2380	19 - 15
20 - 24	11246	170	5740	327	378	4631	24 - 20
25 - 29	8898	77	3995	122	279	4425	29 - 25
30 - 34	7234	59	3179	49	228	3719	34 - 30
35 - 39	5658	43	2569	25	191	2830	39 - 35
40 - 44	4253	23	1940	13	205	2072	44 - 40
45 - 49	3174	21	1479	21	196	1457	49 - 45
50 - 54	2741	38	1426	16	190	1071	54 - 50
55 - 59	1803	30	1051	9	164	549	59 - 55
60 - 64	1618	49	1086	12	157	314	64 - 60
65+	3530	152	2784	-	316	278	+65
Not Stated	196	56	85	9	2	44	غير مبين
Total	**77784**	**1125**	**48895**	**1288**	**2585**	**23891**	**المجموع**

جدول 38: السكان الفلسطينيون 10 سنوات فأكثر حسب عدد سنوات الدراسة وفئات العمر بالسنوات والعلاقة بقوة العمل والجنس ونوع التجمع

Table 38: Palestinian Population 10 Years and Over by Years of Schooling, Age Groups in Years, Activity Status, Sex and Type of Locality (Urban, حضر)

Years of Schooling	Age	المجموع Total			Activity Status and Sex															العلاقة بقوة العمل والجنس		
					غير مبين Not Stated			غير نشيطين اقتصادياً Not Economically Active			Economically Active نشيطون اقتصادياً											
											متعطل لم يسبق له العمل Unemployed Never Worked			متعطل سبق له العمل Unemployed Ever Worked			مشتغل Employed				
		كلا الجنسين Both Sexes	إناث Female	ذكور Male	كلا الجنسين Both Sexes	إناث Female	ذكور Male	كلا الجنسين Both Sexes	إناث Female	ذكور Male	كلا الجنسين Both Sexes	إناث Female	ذكور Male	كلا الجنسين Both Sexes	إناث Female	ذكور Male	كلا الجنسين Both Sexes	إناث Female	ذكور Male	العمر	سنوات الدراسة
0	10 - 14	46	20	26	9	7	2	34	13	21	2	-	2	-	-	-	1	-	1	14 - 10	0
	15 - 19	37	11	26	2	1	1	31	10	21	1	-	1	-	-	-	3	-	3	19 - 15	
	20 - 24	42	25	17	1	1	-	34	23	11	3	1	2	1	-	1	3	-	3	24 - 20	
	25 - 29	55	30	25	4	2	2	37	27	10	1	-	1	1	1	-	12	-	12	29 - 25	
	30 - 34	75	47	28	3	3	-	50	42	8	-	-	-	1	-	1	21	2	19	34 - 30	
	35 - 39	78	49	29	4	4	-	51	44	7	-	-	-	3	-	3	20	1	19	39 - 35	
	40 - 44	101	73	28	1	1	-	78	70	8	-	-	-	5	-	5	17	2	15	44 - 40	
	45 - 49	116	90	26	-	-	-	95	89	6	2	-	2	3	-	3	16	1	15	49 - 45	
	50 - 54	206	168	38	6	6	-	167	159	8	-	-	-	8	-	8	25	3	22	54 - 50	
	55 - 59	253	180	73	7	6	1	200	172	28	-	-	-	12	-	12	34	2	32	59 - 55	
	60 - 64	319	233	86	11	9	2	253	221	32	2	-	2	21	-	21	32	3	29	64 - 60	
	65+	824	553	271	45	35	10	690	518	172	-	-	-	44	-	44	45	-	45	+65	
	Not Stated	12	7	5	3	2	1	8	5	3	-	-	-	-	-	-	1	-	1	غير مبين	
	Total	2164	1486	678	96	77	19	1728	1393	335	11	1	10	99	1	98	230	14	216	المجموع	
1 - 6	10 - 14	3770	1758	2012	32	16	16	3684	1736	1948	21	4	17	5	1	4	28	1	27	14 - 10	6 - 1
	15 - 19	581	196	385	27	13	14	232	171	61	67	6	61	30	-	30	225	6	219	19 - 15	
	20 - 24	575	196	379	11	8	3	193	178	15	24	4	20	30	-	30	317	6	311	24 - 20	
	25 - 29	495	222	273	8	6	2	222	208	14	6	2	4	22	-	22	237	6	231	29 - 25	
	30 - 34	491	242	249	7	5	2	227	217	10	3	-	3	18	3	15	236	17	219	34 - 30	
	35 - 39	515	279	236	8	7	1	280	263	17	4	1	3	18	-	18	205	8	197	39 - 35	
	40 - 44	538	298	240	4	4	-	295	283	12	4	-	4	23	-	23	212	11	201	44 - 40	
	45 - 49	441	252	189	6	5	1	249	242	7	5	-	5	21	-	21	160	5	155	49 - 45	
	50 - 54	466	236	230	6	5	1	251	225	26	6	1	5	37	-	37	166	5	161	54 - 50	
	55 - 59	224	104	120	4	3	1	126	98	28	-	-	-	18	1	17	76	2	74	59 - 55	
	60 - 64	202	50	152	6	5	1	100	44	56	2	-	2	33	-	33	61	1	60	64 - 60	
	65+	296	78	218	6	4	2	191	73	118	-	-	-	51	1	50	48	-	48	+65	
	Not Stated	18	9	9	-	-	-	12	9	3	3	-	3	-	-	-	3	-	3	غير مبين	
	Total	8612	3920	4692	125	81	44	6062	3747	2315	145	18	127	306	6	300	1974	68	1906	المجموع	

جدول (38 تابع): السكان الفلسطينيون 10 سنوات فأكثر حسب عدد سنوات الدراسة وفئات العمر بالسنوات والعلاقة بقوة العمل والجنس ونوع التجمع

Table (38 Cont.): Palestinian Population 10 Years and Over by Years of Schooling, Age Groups in Years, Activity Status, Sex and Type of Locality

(Urban, حضر)

Years of Schooling	Age	المجموع Total			Activity Status and Sex															العمر	سنوات الدراسة
					غير مبين Not Stated			غير نشيطين اقتصادياً Not Economically Active			Economically Active نشيطون اقتصادياً										
											متعطل لم يسبق له العمل Unemployed Never Worked			متعطل سبق له العمل Unemployed Ever Worked			مشتغل Employed				
		كلا الجنسين Both Sexes	إناث Female	ذكور Male	كلا الجنسين Both Sexes	إناث Female	ذكور Male	كلا الجنسين Both Sexes	إناث Female	ذكور Male	كلا الجنسين Both Sexes	إناث Female	ذكور Male	كلا الجنسين Both Sexes	إناث Female	ذكور Male	كلا الجنسين Both Sexes	إناث Female	ذكور Male		
7 - 9	10 - 14	1824	862	962	14	7	7	1775	850	925	15	5	10	1	-	1	19	-	19	14 - 10	9 - 7
	15 - 19	2191	1000	1191	50	20	30	1564	963	601	117	12	105	50	-	50	410	5	405	19 - 15	
	20 - 24	1315	593	722	26	8	18	573	554	19	36	11	25	50	2	48	630	18	612	24 - 20	
	25 - 29	1067	506	561	7	5	2	492	480	12	7	2	5	37	1	36	524	18	506	29 - 25	
	30 - 34	813	385	428	7	5	2	362	359	3	7	3	4	24	1	23	413	17	396	34 - 30	
	35 - 39	661	330	331	1	1	-	326	313	13	2	-	2	19	2	17	313	14	299	39 - 35	
	40 - 44	549	273	276	-	-	-	272	266	6	-	-	-	23	-	23	254	7	247	44 - 40	
	45 - 49	324	139	185	3	2	1	140	132	8	1	-	1	20	1	19	160	4	156	49 - 45	
	50 - 54	210	77	133	-	-	-	94	74	20	1	-	1	17	-	17	98	3	95	54 - 50	
	55 - 59	76	16	60	-	-	-	26	14	12	-	-	-	10	-	10	40	2	38	59 - 55	
	60 - 64	49	10	39	-	-	-	19	10	9	-	-	-	8	-	8	22	-	22	64 - 60	
	65+	47	13	34	-	-	-	27	11	16	-	-	-	13	-	13	7	2	5	+65	
	Not Stated	21	11	10	1	1	-	15	10	5	1	-	1	-	-	-	4	-	4	غير مبين	
	Total	9147	4215	4932	109	49	60	5685	4036	1649	187	33	154	272	7	265	2894	90	2804	المجموع	
10 - 12	10 - 14	-	-	-	-	-	-	-	-	-	-	-	-	-	-	-	-	-	-	14 - 10	12 - 10
	15 - 19	2313	1199	1114	42	25	17	1973	1135	838	58	18	40	20	1	19	220	20	200	19 - 15	
	20 - 24	1592	781	811	33	17	16	829	712	117	50	14	36	36	2	34	644	36	608	24 - 20	
	25 - 29	1271	685	586	11	9	2	637	617	20	12	6	6	23	3	20	588	50	538	29 - 25	
	30 - 34	945	483	462	6	4	2	454	445	9	7	5	2	26	3	23	452	26	426	34 - 30	
	35 - 39	602	309	293	4	4	-	276	273	3	2	2	-	23	4	19	297	26	271	39 - 35	
	40 - 44	356	152	204	1	-	1	136	133	3	1	1	-	9	3	6	209	15	194	44 - 40	
	45 - 49	348	144	204	-	-	-	137	129	8	5	-	5	26	3	23	180	12	168	49 - 45	
	50 - 54	186	64	122	-	-	-	59	49	10	3	-	3	15	-	15	109	15	94	54 - 50	
	55 - 59	98	25	73	1	1	-	31	22	9	-	-	-	17	1	16	49	1	48	59 - 55	
	60 - 64	58	21	37	-	-	-	26	20	6	2	-	2	7	-	7	23	1	22	64 - 60	
	65+	54	16	38	-	-	-	34	15	19	-	-	-	13	1	12	7	-	7	+65	
	Not Stated	23	13	10	4	4	-	10	6	4	1	1	-	1	-	1	7	2	5	غير مبين	
	Total	7846	3892	3954	102	64	38	4602	3556	1046	141	47	94	216	21	195	2785	204	2581	المجموع	

جدول (38 تابع): السكان الفلسطينيون 10 سنوات فأكثر حسب عدد سنوات الدراسة وفئات العمر بالسنوات والعلاقة بقوة العمل والجنس ونوع التجمع

Table (38 Cont.): Palestinian Population 10 Years and Over by Years of Schooling, Age Groups in Years, Activity Status, Sex and Type of Locality (Urban, حضر)

Years of Schooling	Age	المجموع Total			Activity Status and Sex															العلاقة بقوة العمل والجنس		
					غير مبين Not Stated			غير نشيطين اقتصادياً Not Economically Active			Economically Active نشيطون اقتصادياً											
											متعطل لم يسبق له العمل Unemployed Never Worked			متعطل سبق له العمل Unemployed Ever Worked			مشتغل Employed					
		كلا الجنسين Both Sexes	إناث Female	ذكور Male	كلا الجنسين Both Sexes	إناث Female	ذكور Male	كلا الجنسين Both Sexes	إناث Female	ذكور Male	كلا الجنسين Both Sexes	إناث Female	ذكور Male	كلا الجنسين Both Sexes	إناث Female	ذكور Male	كلا الجنسين Both Sexes	إناث Female	ذكور Male	العمر	سنوات الدراسة
13+	10 - 14	-	-	-	-	-	-	-	-	-	-	-	-	-	-	-	-	-	-	14 - 10	+13
	15 - 19	218	124	94	-	-	-	202	115	87	4	4	-	1	-	1	11	5	6	19 - 15	
	20 - 24	1078	534	544	7	4	3	730	357	373	54	34	20	11	8	3	276	131	145	24 - 20	
	25 - 29	687	310	377	6	2	4	212	137	75	26	10	16	14	6	8	429	155	274	29 - 25	
	30 - 34	625	293	332	3	1	2	165	146	19	5	1	4	20	9	11	432	136	296	34 - 30	
	35 - 39	538	190	348	1	1	-	93	88	5	4	2	2	16	2	14	424	97	327	39 - 35	
	40 - 44	282	99	183	-	-	-	38	37	1	-	-	-	14	2	12	230	60	170	44 - 40	
	45 - 49	228	67	161	-	-	-	23	21	2	-	-	-	18	5	13	187	41	146	49 - 45	
	50 - 54	166	49	117	1	1	-	22	20	2	1	-	1	12	4	8	130	24	106	54 - 50	
	55 - 59	83	10	73	-	-	-	12	6	6	1	1	-	8	1	7	62	2	60	59 - 55	
	60 - 64	38	3	35	-	-	-	6	1	5	-	-	-	13	1	12	19	1	18	64 - 60	
	65+	24	2	22	1	-	1	5	-	5	-	-	-	10	2	8	8	-	8	+65	
	Not Stated	11	5	6	-	-	-	4	3	1	1	-	1	-	-	-	6	2	4	غير مبين	
	Total	3978	1686	2292	19	9	10	1512	931	581	96	52	44	137	40	97	2214	654	1560	المجموع	
Not Stated	10 - 14	12	5	7	9	4	5	2	1	1	1	-	1	-	-	-	-	-	-	14 - 10	غير مبين
	15 - 19	15	6	9	10	6	4	3	-	3	1	-	1	-	-	-	1	-	1	19 - 15	
	20 - 24	20	13	7	5	3	2	10	8	2	1	-	1	-	-	-	4	2	2	24 - 20	
	25 - 29	15	3	12	4	2	2	2	1	1	-	-	-	2	-	2	7	-	7	29 - 25	
	30 - 34	10	5	5	1	1	-	4	4	-	-	-	-	-	-	-	5	-	5	34 - 30	
	35 - 39	7	5	2	3	3	-	-	-	-	-	-	-	-	-	-	4	2	2	39 - 35	
	40 - 44	6	3	3	2	-	2	1	1	-	-	-	-	1	-	1	2	2	-	44 - 40	
	45 - 49	3	3	-	-	-	-	3	3	-	-	-	-	-	-	-	-	-	-	49 - 45	
	50 - 54	2	1	1	1	1	-	1	-	1	-	-	-	-	-	-	-	-	-	54 - 50	
	55 - 59	5	3	2	-	-	-	3	3	-	-	-	-	-	-	-	2	-	2	59 - 55	
	60 - 64	3	2	1	-	-	-	3	2	1	-	-	-	-	-	-	-	-	-	64 - 60	
	65+	6	2	4	2	1	1	3	1	2	-	-	-	1	-	1	-	-	-	+65	
	Not Stated	30	13	17	21	7	14	5	4	1	1	1	-	-	-	-	3	1	2	غير مبين	
	Total	134	64	70	58	28	30	40	28	12	4	1	3	4	-	4	28	7	21	المجموع	

جدول (38 تابع): السكان الفلسطينيون 10 سنوات فأكثر حسب عدد سنوات الدراسة وفئات العمر بالسنوات والعلاقة بقوة العمل والجنس ونوع التجمع

Table (38 Cont.): Palestinian Population 10 Years and Over by Years of Schooling, Age Groups in Years, Activity Status, Sex and Type of Locality (Urban, حضر)

Years of Schooling	Age	المجموع Total			Activity Status and Sex															العلاقة بقوة العمل والجنس	
					غير مبين Not Stated			غير نشيطين اقتصادياً Not Economically Active			Economically Active نشيطون اقتصادياً										
											متعطل لم يسبق له العمل Unemployed Never Worked			متعطل سبق له العمل Unemployed Ever Worked			مشتغل Employed				
		كلا الجنسين Both Sexes	إناث Female	ذكور Male	كلا الجنسين Both Sexes	إناث Female	ذكور Male	كلا الجنسين Both Sexes	إناث Female	ذكور Male	كلا الجنسين Both Sexes	إناث Female	ذكور Male	كلا الجنسين Both Sexes	إناث Female	ذكور Male	كلا الجنسين Both Sexes	إناث Female	ذكور Male	العمر	سنوات الدراسة
Total	10 - 14	5652	2645	3007	64	34	30	5495	2600	2895	39	9	30	6	1	5	48	1	47	14 - 10	المجموع
	15 - 19	5355	2536	2819	131	65	66	4005	2394	1611	248	40	208	101	1	100	870	36	834	19 - 15	
	20 - 24	4622	2142	2480	83	41	42	2369	1832	537	168	64	104	128	12	116	1874	193	1681	24 - 20	
	25 - 29	3590	1756	1834	40	26	14	1602	1470	132	52	20	32	99	11	88	1797	229	1568	29 - 25	
	30 - 34	2959	1455	1504	27	19	8	1262	1213	49	22	9	13	89	16	73	1559	198	1361	34 - 30	
	35 - 39	2401	1162	1239	21	20	1	1026	981	45	12	5	7	79	8	71	1263	148	1115	39 - 35	
	40 - 44	1832	898	934	8	5	3	820	790	30	5	1	4	75	5	70	924	97	827	44 - 40	
	45 - 49	1460	695	765	9	7	2	647	616	31	13	-	13	88	9	79	703	63	640	49 - 45	
	50 - 54	1236	595	641	14	13	1	594	527	67	11	1	10	89	4	85	528	50	478	54 - 50	
	55 - 59	739	338	401	12	10	2	398	315	83	1	1	-	65	3	62	263	9	254	59 - 55	
	60 - 64	669	319	350	17	14	3	407	298	109	6	-	6	82	1	81	157	6	151	64 - 60	
	65+	1251	664	587	54	40	14	950	618	332	-	-	-	132	4	128	115	2	113	+65	
	Not Stated	115	58	57	29	14	15	54	37	17	7	2	5	1	-	1	24	5	19	غير مبين	
	Total	31881	15263	16618	509	308	201	19629	13691	5938	584	152	432	1034	75	959	10125	1037	9088	المجموع	

جدول (38 تابع): السكان الفلسطينيون 10 سنوات فأكثر حسب عدد سنوات الدراسة وفئات العمر بالسنوات والعلاقة بقوة العمل والجنس ونوع التجمع

Table (38 Cont.): Palestinian Population 10 Years and Over by Years of Schooling, Age Groups in Years, Activity Status, Sex and Type of Locality (Rural, ريف)

		المجموع Total			Activity Status and Sex															العلاقة بقوة العمل والجنس		
					غير مبين Not Stated			غير نشيطين اقتصادياً Not Economically Active			Economically Active نشيطون اقتصادياً											
											متعطل لم يسبق له العمل Unemployed Never Worked			متعطل سبق له العمل Unemployed Ever Worked			مشتغل Employed					
Years of Schooling	Age	كلا الجنسين Both Sexes	إناث Female	ذكور Male	كلا الجنسين Both Sexes	إناث Female	ذكور Male	كلا الجنسين Both Sexes	إناث Female	ذكور Male	كلا الجنسين Both Sexes	إناث Female	ذكور Male	كلا الجنسين Both Sexes	إناث Female	ذكور Male	كلا الجنسين Both Sexes	إناث Female	ذكور Male	العمر	سنوات الدراسة
0	10 - 14	74	39	35	14	7	7	54	31	23	4	1	3	-	-	-	2	-	2	14 - 10	0
	15 - 19	116	82	34	9	5	4	96	77	19	1	-	1	3	-	3	7	-	7	19 - 15	
	20 - 24	121	86	35	4	2	2	97	82	15	2	1	1	-	-	-	18	1	17	24 - 20	
	25 - 29	140	104	36	5	5	-	110	98	12	2	1	1	1	-	1	22	-	22	29 - 25	
	30 - 34	143	98	45	4	3	1	99	94	5	3	-	3	7	-	7	30	1	29	34 - 30	
	35 - 39	183	148	35	5	5	-	152	141	11	-	-	-	4	-	4	22	2	20	39 - 35	
	40 - 44	233	196	37	6	5	1	194	187	7	3	1	2	3	-	3	27	3	24	44 - 40	
	45 - 49	292	252	40	2	2	-	252	245	7	2	1	1	3	-	3	33	4	29	49 - 45	
	50 - 54	440	388	52	14	13	1	384	369	15	1	1	-	9	-	9	32	5	27	54 - 50	
	55 - 59	498	413	85	10	10	-	416	390	26	2	1	1	16	1	15	54	11	43	59 - 55	
	60 - 64	590	447	143	23	21	2	482	419	63	4	-	4	20	-	20	61	7	54	64 - 60	
	65+	1706	1066	640	77	64	13	1425	997	428	-	-	-	115	1	114	89	4	85	+65	
	Not Stated	14	8	6	4	2	2	9	6	3	-	-	-	-	-	-	1	-	1	غير مبين	
	Total	4550	3327	1223	177	144	33	3770	3136	634	24	7	17	181	2	179	398	38	360	المجموع	
1 - 6	10 - 14	5199	2576	2623	49	31	18	5068	2541	2527	35	4	31	5	-	5	42	-	42	14 - 10	6 - 1
	15 - 19	875	382	493	38	23	15	427	343	84	68	7	61	23	-	23	319	9	310	19 - 15	
	20 - 24	1022	479	543	20	15	5	470	446	24	24	8	16	42	-	42	466	10	456	24 - 20	
	25 - 29	903	468	435	7	7	-	451	441	10	13	7	6	32	-	32	400	13	387	29 - 25	
	30 - 34	891	567	324	11	8	3	550	536	14	6	2	4	32	2	30	292	19	273	34 - 30	
	35 - 39	850	552	298	5	4	1	537	525	12	4	2	2	29	-	29	275	21	254	39 - 35	
	40 - 44	719	438	281	4	4	-	427	416	11	3	1	2	34	2	32	251	15	236	44 - 40	
	45 - 49	546	311	235	6	5	1	316	297	19	3	1	2	37	1	36	184	7	177	49 - 45	
	50 - 54	458	224	234	5	4	1	249	216	33	3	-	3	31	-	31	170	4	166	54 - 50	
	55 - 59	235	81	154	4	1	3	117	79	38	1	-	1	30	-	30	83	1	82	59 - 55	
	60 - 64	178	36	142	-	-	-	95	36	59	-	-	-	31	-	31	52	-	52	64 - 60	
	65+	238	40	198	3	1	2	156	39	117	-	-	-	39	-	39	40	-	40	+65	
	Not Stated	4	1	3	-	-	-	2	1	1	-	-	-	1	-	1	1	-	1	غير مبين	
	Total	12118	6155	5963	152	103	49	8865	5916	2949	160	32	128	366	5	361	2575	99	2476	المجموع	

جدول (38 تابع): السكان الفلسطينيون 10 سنوات فأكثر حسب عدد سنوات الدراسة وفئات العمر بالسنوات والعلاقة بقوة العمل والجنس ونوع التجمع

Table (38 Cont.): Palestinian Population 10 Years and Over by Years of Schooling, Age Groups in Years, Activity Status, Sex and Type of Locality

(Rural, ريف)

Years of Schooling	Age	المجموع Total			Activity Status and Sex															العلاقة بقوة العمل والجنس		
					غير مبين Not Stated			غير نشيطين اقتصادياً Not Economically Active			Economically Active نشيطون اقتصادياً											
											متعطل لم يسبق له العمل Unemployed Never Worked			متعطل سبق له العمل Unemployed Ever Worked			مشتغل Employed				
		كلا الجنسين Both Sexes	إناث Female	ذكور Male	كلا الجنسين Both Sexes	إناث Female	ذكور Male	كلا الجنسين Both Sexes	إناث Female	ذكور Male	كلا الجنسين Both Sexes	إناث Female	ذكور Male	كلا الجنسين Both Sexes	إناث Female	ذكور Male	كلا الجنسين Both Sexes	إناث Female	ذكور Male	العمر	سنوات الدراسة
7 - 9	10 - 14	2384	1203	1181	6	4	2	2334	1193	1141	14	3	11	6	1	5	24	2	22	14 - 10	9 - 7
	15 - 19	3198	1512	1686	37	20	17	2277	1439	838	142	42	100	84	1	83	658	10	648	19 - 15	
	20 - 24	1864	896	968	20	10	10	885	853	32	43	16	27	84	2	82	832	15	817	24 - 20	
	25 - 29	1552	682	870	6	4	2	669	649	20	14	5	9	58	-	58	805	24	781	29 - 25	
	30 - 34	1124	525	599	8	7	1	509	497	12	6	2	4	36	1	35	565	18	547	34 - 30	
	35 - 39	837	397	440	4	4	-	389	378	11	6	1	5	32	1	31	406	13	393	39 - 35	
	40 - 44	572	234	338	1	1	-	244	224	20	1	1	-	49	1	48	277	7	270	44 - 40	
	45 - 49	335	111	224	2	1	1	119	104	15	1	-	1	28	-	28	185	6	179	49 - 45	
	50 - 54	195	58	137	1	-	1	66	52	14	1	-	1	22	-	22	105	6	99	54 - 50	
	55 - 59	78	15	63	-	-	-	27	15	12	2	-	2	18	-	18	31	-	31	59 - 55	
	60 - 64	34	7	27	2	1	1	16	5	11	-	-	-	6	-	6	10	1	9	64 - 60	
	65+	43	8	35	-	-	-	28	8	20	-	-	-	8	-	8	7	-	7	+65	
	Not Stated	9	5	4	-	-	-	5	4	1	1	1	-	-	-	-	3	-	3	غير مبين	
	Total	12225	5653	6572	87	52	35	7568	5421	2147	231	71	160	431	7	424	3908	102	3806	المجموع	
10 - 12	10 - 14	-	-	-	-	-	-	-	-	-	-	-	-	-	-	-	-	-	-	14 - 10	12 - 10
	15 - 19	2837	1267	1570	34	16	18	2325	1220	1105	83	15	68	34	1	33	361	15	346	19 - 15	
	20 - 24	2008	957	1051	28	15	13	979	884	95	47	14	33	76	3	73	878	41	837	24 - 20	
	25 - 29	1423	696	727	7	2	5	676	653	23	11	2	9	50	1	49	679	38	641	29 - 25	
	30 - 34	1024	467	557	5	2	3	443	434	9	4	2	2	34	1	33	538	28	510	34 - 30	
	35 - 39	592	261	331	3	2	1	247	236	11	1	1	-	21	1	20	320	21	299	39 - 35	
	40 - 44	367	125	242	-	-	-	116	110	6	1	-	1	16	-	16	234	15	219	44 - 40	
	45 - 49	214	52	162	1	-	1	54	46	8	1	-	1	21	-	21	137	6	131	49 - 45	
	50 - 54	152	28	124	-	-	-	38	24	14	-	-	-	17	1	16	97	3	94	54 - 50	
	55 - 59	78	10	68	-	-	-	20	9	11	2	-	2	15	-	15	41	1	40	59 - 55	
	60 - 64	25	6	19	-	-	-	14	6	8	-	-	-	4	-	4	7	-	7	64 - 60	
	65+	31	8	23	-	-	-	16	7	9	-	-	-	8	-	8	7	1	6	+65	
	Not Stated	9	5	4	-	-	-	3	3	-	-	-	-	-	-	-	6	2	4	غير مبين	
	Total	8760	3882	4878	78	37	41	4931	3632	1299	150	34	116	296	8	288	3305	171	3134	المجموع	

جدول (38 تابع): السكان الفلسطينيون 10 سنوات فأكثر حسب عدد سنوات الدراسة وفئات العمر بالسنوات والعلاقة بقوة العمل والجنس ونوع التجمع

Table (38 Cont.): Palestinian Population 10 Years and Over by Years of Schooling, Age Groups in Years, Activity Status, Sex and Type of Locality (Rural, ريف)

Years of Schooling	Age	المجموع Total			Activity Status and Sex															العلاقة بقوة العمل والجنس		
					غير مبين Not Stated			غير نشيطين اقتصادياً Not Economically Active			Economically Active نشيطون اقتصادياً											
											متعطل لم يسبق له العمل Unemployed Never Worked			متعطل سبق له العمل Unemployed Ever Worked			مشتغل Employed					
		كلا الجنسين Both Sexes	إناث Female	ذكور Male	كلا الجنسين Both Sexes	إناث Female	ذكور Male	كلا الجنسين Both Sexes	إناث Female	ذكور Male	كلا الجنسين Both Sexes	إناث Female	ذكور Male	كلا الجنسين Both Sexes	إناث Female	ذكور Male	كلا الجنسين Both Sexes	إناث Female	ذكور Male	العمر	سنوات الدراسة
13+	10 - 14	-	-	-	-	-	-	-	-	-	-	-	-	-	-	-	-	-	-	14 - 10	+13
	15 - 19	186	96	90	-	-	-	183	94	89	1	1	-	-	-	-	2	1	1	19 - 15	
	20 - 24	918	472	446	7	4	3	609	313	296	32	12	20	14	4	10	256	139	117	24 - 20	
	25 - 29	737	344	393	3	2	1	234	169	65	22	6	16	25	6	19	453	161	292	29 - 25	
	30 - 34	655	256	399	2	1	1	145	129	16	5	2	3	16	6	10	487	118	369	34 - 30	
	35 - 39	477	151	326	3	1	2	76	69	7	-	-	-	15	2	13	383	79	304	39 - 35	
	40 - 44	277	57	220	1	-	1	25	23	2	-	-	-	14	1	13	237	33	204	44 - 40	
	45 - 49	174	37	137	1	1	-	19	14	5	-	-	-	6	-	6	148	22	126	49 - 45	
	50 - 54	145	17	128	1	-	1	15	6	9	-	-	-	17	2	15	112	9	103	54 - 50	
	55 - 59	79	6	73	1	-	1	10	3	7	1	-	1	12	1	11	55	2	53	59 - 55	
	60 - 64	19	2	17	-	-	-	4	1	3	-	-	-	9	1	8	6	-	6	64 - 60	
	65+	5	2	3	-	-	-	2	2	-	-	-	-	2	-	2	1	-	1	+65	
	Not Stated	7	4	3	1	1	-	1	1	-	-	-	-	-	-	-	5	2	3	غير مبين	
	Total	3679	1444	2235	20	10	10	1323	824	499	61	21	40	130	23	107	2145	566	1579	المجموع	
Not Stated	10 - 14	10	5	5	6	4	2	4	1	3	-	-	-	-	-	-	-	-	-	14 - 10	غير مبين
	15 - 19	18	9	9	5	3	2	10	6	4	-	-	-	1	-	1	2	-	2	19 - 15	
	20 - 24	15	12	3	2	1	1	9	9	-	-	-	-	-	-	-	4	2	2	24 - 20	
	25 - 29	16	6	10	4	1	3	6	5	1	-	-	-	-	-	-	6	-	6	29 - 25	
	30 - 34	11	5	6	1	-	1	6	5	1	-	-	-	-	-	-	4	-	4	34 - 30	
	35 - 39	3	3	-	-	-	-	2	2	-	-	-	-	-	-	-	1	1	-	39 - 35	
	40 - 44	8	5	3	1	1	-	4	4	-	-	-	-	-	-	-	3	-	3	44 - 40	
	45 - 49	5	4	1	-	-	-	3	3	-	-	-	-	-	-	-	2	1	1	49 - 45	
	50 - 54	4	2	2	-	-	-	2	2	-	-	-	-	-	-	-	2	-	2	54 - 50	
	55 - 59	7	3	4	1	1	-	2	2	-	-	-	-	1	-	1	3	-	3	59 - 55	
	60 - 64	7	4	3	3	2	1	4	2	2	-	-	-	-	-	-	-	-	-	64 - 60	
	65+	21	11	10	3	3	-	15	8	7	-	-	-	2	-	2	1	-	1	+65	
	Not Stated	28	17	11	21	15	6	7	2	5	-	-	-	-	-	-	-	-	-	غير مبين	
	Total	153	86	67	47	31	16	74	51	23	-	-	-	4	-	4	28	4	24	المجموع	

جدول (38 تابع): السكان الفلسطينيون 10 سنوات فأكثر حسب عدد سنوات الدراسة وفئات العمر بالسنوات والعلاقة بقوة العمل والجنس ونوع التجمع

Table (38 Cont.): Palestinian Population 10 Years and Over by Years of Schooling, Age Groups in Years, Activity Status, Sex and Type of Locality (Rural, ريف)

Years of Schooling	Age	المجموع Total			Activity Status and Sex															العلاقة بقوة العمل والجنس		
					غير مبين Not Stated			غير نشيطين اقتصادياً Not Economically Active			Economically Active نشيطون اقتصادياً											
											متعطل لم يسبق له العمل Unemployed Never Worked			متعطل سبق له العمل Unemployed Ever Worked			مشتغل Employed				
		كلا الجنسين Both Sexes	إناث Female	ذكور Male	كلا الجنسين Both Sexes	إناث Female	ذكور Male	كلا الجنسين Both Sexes	إناث Female	ذكور Male	كلا الجنسين Both Sexes	إناث Female	ذكور Male	كلا الجنسين Both Sexes	إناث Female	ذكور Male	كلا الجنسين Both Sexes	إناث Female	ذكور Male	العمر	سنوات الدراسة
Total	10 - 14	7667	3823	3844	75	46	29	7460	3766	3694	53	8	45	11	1	10	68	2	66	14 - 10	المجموع
	15 - 19	7230	3348	3882	123	67	56	5318	3179	2139	295	65	230	145	2	143	1349	35	1314	19 - 15	
	20 - 24	5948	2902	3046	81	47	34	3049	2587	462	148	51	97	216	9	207	2454	208	2246	24 - 20	
	25 - 29	4771	2300	2471	32	21	11	2146	2015	131	62	21	41	166	7	159	2365	236	2129	29 - 25	
	30 - 34	3848	1918	1930	31	21	10	1752	1695	57	24	8	16	125	10	115	1916	184	1732	34 - 30	
	35 - 39	2942	1512	1430	20	16	4	1403	1351	52	11	4	7	101	4	97	1407	137	1270	39 - 35	
	40 - 44	2176	1055	1121	13	11	2	1010	964	46	8	3	5	116	4	112	1029	73	956	44 - 40	
	45 - 49	1566	767	799	12	9	3	763	709	54	7	2	5	95	1	94	689	46	643	49 - 45	
	50 - 54	1394	717	677	21	17	4	754	669	85	5	1	4	96	3	93	518	27	491	54 - 50	
	55 - 59	975	528	447	16	12	4	592	498	94	8	1	7	92	2	90	267	15	252	59 - 55	
	60 - 64	853	502	351	28	24	4	615	469	146	4	-	4	70	1	69	136	8	128	64 - 60	
	65+	2044	1135	909	83	68	15	1642	1061	581	-	-	-	174	1	173	145	5	140	+65	
	Not Stated	71	40	31	26	18	8	27	17	10	1	1	-	1	-	1	16	4	12	غير مبين	
	Total	41485	20547	20938	561	377	184	26531	18980	7551	626	165	461	1408	45	1363	12359	980	11379	المجموع	

جدول (38 تابع): السكان الفلسطينيون 10 سنوات فأكثر حسب عدد سنوات الدراسة وفئات العمر بالسنوات والعلاقة بقوة العمل والجنس ونوع التجمع

Table (38 Cont.): Palestinian Population 10 Years and Over by Years of Schooling, Age Groups in Years, Activity Status, Sex and Type of Locality (Camps, مخيمات)

Years of Schooling	Age	المجموع Total			Activity Status and Sex															العلاقة بقوة العمل والجنس		
					غير مبين Not Stated			غير نشيطين اقتصادياً Not Economically Active			Economically Active نشيطون اقتصادياً											
											متعطل لم يسبق له العمل Unemployed Never Worked			متعطل سبق له العمل Unemployed Ever Worked			مشتغل Employed				
		كلا الجنسين Both Sexes	إناث Female	ذكور Male	كلا الجنسين Both Sexes	إناث Female	ذكور Male	كلا الجنسين Both Sexes	إناث Female	ذكور Male	كلا الجنسين Both Sexes	إناث Female	ذكور Male	كلا الجنسين Both Sexes	إناث Female	ذكور Male	كلا الجنسين Both Sexes	إناث Female	ذكور Male	العمر	سنوات الدراسة
0	10 - 14	12	7	5	2	2	-	5	3	2	4	2	2	-	-	-	1	-	1	14 - 10	0
	15 - 19	9	6	3	-	-	-	7	4	3	2	2	-	-	-	-	-	-	-	19 - 15	
	20 - 24	8	5	3	-	-	-	6	5	1	-	-	-	-	-	-	2	-	2	24 - 20	
	25 - 29	12	8	4	-	-	-	11	8	3	-	-	-	-	-	-	1	-	1	29 - 25	
	30 - 34	11	7	4	-	-	-	9	7	2	-	-	-	-	-	-	2	-	2	34 - 30	
	35 - 39	14	6	8	-	-	-	9	6	3	-	-	-	-	-	-	5	-	5	39 - 35	
	40 - 44	15	9	6	-	-	-	12	9	3	-	-	-	1	-	1	2	-	2	44 - 40	
	45 - 49	24	19	5	-	-	-	21	18	3	-	-	-	-	-	-	3	1	2	49 - 45	
	50 - 54	41	36	5	-	-	-	37	35	2	-	-	-	2	-	2	2	1	1	54 - 50	
	55 - 59	53	45	8	1	1	-	45	43	2	-	-	-	2	-	2	5	1	4	59 - 55	
	60 - 64	69	44	25	3	2	1	54	42	12	-	-	-	4	-	4	8	-	8	64 - 60	
	65+	198	132	66	13	11	2	170	119	51	-	-	-	6	-	6	9	2	7	+65	
	Not Stated	3	2	1	1	1	-	1	1	-	-	-	-	-	-	-	1	-	1	غير مبين	
	Total	469	326	143	20	17	3	387	300	87	6	4	2	15	-	15	41	5	36	المجموع	
1 - 6	10 - 14	553	284	269	1	1	-	546	281	265	4	2	2	-	-	-	2	-	2	14 - 10	6 - 1
	15 - 19	88	46	42	2	1	1	50	40	10	6	3	3	-	-	-	30	2	28	19 - 15	
	20 - 24	96	55	41	1	1	-	55	51	4	2	1	1	3	-	3	35	2	33	24 - 20	
	25 - 29	107	54	53	1	1	-	54	51	3	2	-	2	2	-	2	48	2	46	29 - 25	
	30 - 34	99	51	48	-	-	-	50	48	2	-	-	-	3	-	3	46	3	43	34 - 30	
	35 - 39	108	63	45	-	-	-	60	58	2	1	1	-	6	-	6	41	4	37	39 - 35	
	40 - 44	77	47	30	2	2	-	45	41	4	-	-	-	3	-	3	27	4	23	44 - 40	
	45 - 49	56	26	30	-	-	-	25	23	2	-	-	-	9	-	9	22	3	19	49 - 45	
	50 - 54	47	27	20	2	2	-	30	25	5	-	-	-	2	-	2	13	-	13	54 - 50	
	55 - 59	28	8	20	-	-	-	13	7	6	-	-	-	4	-	4	11	1	10	59 - 55	
	60 - 64	22	2	20	1	-	1	7	2	5	2	-	2	1	-	1	11	-	11	64 - 60	
	65+	31	3	28	2	-	2	20	3	17	-	-	-	2	-	2	7	-	7	+65	
	Not Stated	2	1	1	-	-	-	2	1	1	-	-	-	-	-	-	-	-	-	غير مبين	
	Total	1314	667	647	12	8	4	957	631	326	17	7	10	35	-	35	293	21	272	المجموع	

جدول (38 تابع): السكان الفلسطينيون 10 سنوات فأكثر حسب عدد سنوات الدراسة وفئات العمر بالسنوات والعلاقة بقوة العمل والجنس ونوع التجمع

Table (38 Cont.): Palestinian Population 10 Years and Over by Years of Schooling, Age Groups in Years, Activity Status, Sex and Type of Locality (Camps, مخيمات)

Years of Schooling	Age	المجموع Total			Activity Status and Sex															العلاقة بقوة العمل والجنس		
					غير مبين Not Stated			غير نشيطين اقتصادياً Not Economically Active			Economically Active نشيطون اقتصادياً											
											متعطل لم يسبق له العمل Unemployed Never Worked			متعطل سبق له العمل Unemployed Ever Worked			مشتغل Employed				
		كلا الجنسين Both Sexes	إناث Female	ذكور Male	كلا الجنسين Both Sexes	إناث Female	ذكور Male	كلا الجنسين Both Sexes	إناث Female	ذكور Male	كلا الجنسين Both Sexes	إناث Female	ذكور Male	كلا الجنسين Both Sexes	إناث Female	ذكور Male	كلا الجنسين Both Sexes	إناث Female	ذكور Male	العمر	سنوات الدراسة
7 - 9	10 - 14	243	107	136	-	-	-	238	106	132	2	-	2	1	-	1	2	1	1	14 - 10	9 - 7
	15 - 19	328	157	171	4	3	1	218	149	69	24	3	21	10	-	10	72	2	70	19 - 15	
	20 - 24	264	115	149	5	3	2	109	102	7	2	-	2	18	-	18	130	10	120	24 - 20	
	25 - 29	184	97	87	2	2	-	92	89	3	2	-	2	2	-	2	86	6	80	29 - 25	
	30 - 34	129	56	73	-	-	-	54	53	1	-	-	-	3	-	3	72	3	69	34 - 30	
	35 - 39	100	47	53	-	-	-	41	39	2	1	-	1	3	-	3	55	8	47	39 - 35	
	40 - 44	95	48	47	-	-	-	42	41	1	-	-	-	7	1	6	46	6	40	44 - 40	
	45 - 49	26	14	12	-	-	-	15	14	1	-	-	-	-	-	-	11	-	11	49 - 45	
	50 - 54	15	5	10	-	-	-	9	5	4	-	-	-	1	-	1	5	-	5	54 - 50	
	55 - 59	2	-	2	-	-	-	1	-	1	-	-	-	-	-	-	1	-	1	59 - 55	
	60 - 64	3	-	3	-	-	-	2	-	2	-	-	-	-	-	-	1	-	1	64 - 60	
	65+	3	-	3	-	-	-	1	-	1	-	-	-	2	-	2	-	-	-	+65	
	Not Stated	3	1	2	-	-	-	-	-	-	1	1	-	-	-	-	2	-	2	غير مبين	
	Total	1395	647	748	11	8	3	822	598	224	32	4	28	47	1	46	483	36	447	المجموع	
10 - 12	10 - 14	-	-	-	-	-	-	-	-	-	-	-	-	-	-	-	-	-	-	14 - 10	12 - 10
	15 - 19	282	124	158	5	4	1	206	112	94	8	2	6	5	1	4	58	5	53	19 - 15	
	20 - 24	227	102	125	-	-	-	106	94	12	6	1	5	11	-	11	104	7	97	24 - 20	
	25 - 29	160	77	83	2	2	-	71	69	2	-	-	-	9	-	9	78	6	72	29 - 25	
	30 - 34	117	45	72	-	-	-	42	40	2	2	2	-	7	-	7	66	3	63	34 - 30	
	35 - 39	58	27	31	1	1	-	25	24	1	-	-	-	1	-	1	31	2	29	39 - 35	
	40 - 44	34	8	26	-	-	-	7	7	-	-	-	-	2	-	2	25	1	24	44 - 40	
	45 - 49	22	3	19	-	-	-	4	3	1	-	-	-	3	-	3	15	-	15	49 - 45	
	50 - 54	5	2	3	-	-	-	2	1	1	-	-	-	-	-	-	3	1	2	54 - 50	
	55 - 59	3	-	3	-	-	-	-	-	-	-	-	-	1	-	1	2	-	2	59 - 55	
	60 - 64	1	-	1	-	-	-	-	-	-	-	-	-	-	-	-	1	-	1	64 - 60	
	65+	2	-	2	-	-	-	-	-	-	-	-	-	-	-	-	2	-	2	+65	
	Not Stated	1	-	1	-	-	-	1	-	1	-	-	-	-	-	-	-	-	-	غير مبين	
	Total	912	388	524	8	7	1	464	350	114	16	5	11	39	1	38	385	25	360	المجموع	

جدول (38 تابع): السكان الفلسطينيون 10 سنوات فأكثر حسب عدد سنوات الدراسة وفئات العمر بالسنوات والعلاقة بقوة العمل والجنس ونوع التجمع

Table (38 Cont.): Palestinian Population 10 Years and Over by Years of Schooling, Age Groups in Years, Activity Status, Sex and Type of Locality (Camps, مخيمات)

Years of Schooling	Age	المجموع Total			Activity Status and Sex															العلاقة بقوة العمل والجنس		
					غير مبين Not Stated			غير نشيطين اقتصادياً Not Economically Active			Economically Active نشيطون اقتصادياً											
											متعطل لم يسبق له العمل Unemployed Never Worked			متعطل سبق له العمل Unemployed Ever Worked			مشتغل Employed				
		كلا الجنسين Both Sexes	إناث Female	ذكور Male	كلا الجنسين Both Sexes	إناث Female	ذكور Male	كلا الجنسين Both Sexes	إناث Female	ذكور Male	كلا الجنسين Both Sexes	إناث Female	ذكور Male	كلا الجنسين Both Sexes	إناث Female	ذكور Male	كلا الجنسين Both Sexes	إناث Female	ذكور Male	العمر	سنوات الدراسة
13+	10 - 14	-	-	-	-	-	-	-	-	-	-	-	-	-	-	-	-	-	-	14 - 10	+13
	15 - 19	13	10	3	-	-	-	12	9	3	-	-	-	-	-	-	1	1	-	19 - 15	
	20 - 24	81	41	40	-	-	-	46	25	21	1	-	1	2	-	2	32	16	16	24 - 20	
	25 - 29	74	33	41	-	-	-	19	13	6	4	1	3	1	-	1	50	19	31	29 - 25	
	30 - 34	70	24	46	-	-	-	10	7	3	1	-	1	1	1	-	58	16	42	34 - 30	
	35 - 39	34	11	23	-	-	-	5	4	1	-	-	-	1	-	1	28	7	21	39 - 35	
	40 - 44	24	7	17	-	-	-	4	2	2	-	-	-	1	1	-	19	4	15	44 - 40	
	45 - 49	20	3	17	-	-	-	4	2	2	1	-	1	1	-	1	14	1	13	49 - 45	
	50 - 54	2	-	2	-	-	-	-	-	-	-	-	-	-	-	-	2	-	2	54 - 50	
	55 - 59	-	-	-	-	-	-	-	-	-	-	-	-	-	-	-	-	-	-	59 - 55	
	60 - 64	-	-	-	-	-	-	-	-	-	-	-	-	-	-	-	-	-	-	64 - 60	
	65+	-	-	-	-	-	-	-	-	-	-	-	-	-	-	-	-	-	-	+65	
	Not Stated	1	-	1	-	-	-	-	-	-	-	-	-	-	-	-	1	-	1	غير مبين	
	Total	319	129	190	-	-	-	100	62	38	7	1	6	7	2	5	205	64	141	المجموع	
Not Stated	10 - 14	-	-	-	-	-	-	-	-	-	-	-	-	-	-	-	-	-	-	14 - 10	غير مبين
	15 - 19	1	1	-	-	-	-	1	1	-	-	-	-	-	-	-	-	-	-	19 - 15	
	20 - 24	-	-	-	-	-	-	-	-	-	-	-	-	-	-	-	-	-	-	24 - 20	
	25 - 29	-	-	-	-	-	-	-	-	-	-	-	-	-	-	-	-	-	-	29 - 25	
	30 - 34	1	1	-	1	1	-	-	-	-	-	-	-	-	-	-	-	-	-	34 - 30	
	35 - 39	1	-	1	1	-	1	-	-	-	-	-	-	-	-	-	-	-	-	39 - 35	
	40 - 44	-	-	-	-	-	-	-	-	-	-	-	-	-	-	-	-	-	-	44 - 40	
	45 - 49	-	-	-	-	-	-	-	-	-	-	-	-	-	-	-	-	-	-	49 - 45	
	50 - 54	1	1	-	1	1	-	-	-	-	-	-	-	-	-	-	-	-	-	54 - 50	
	55 - 59	3	3	-	1	1	-	2	2	-	-	-	-	-	-	-	-	-	-	59 - 55	
	60 - 64	1	1	-	-	-	-	1	1	-	-	-	-	-	-	-	-	-	-	64 - 60	
	65+	1	1	-	-	-	-	1	1	-	-	-	-	-	-	-	-	-	-	+65	
	Not Stated	-	-	-	-	-	-	-	-	-	-	-	-	-	-	-	-	-	-	غير مبين	
	Total	9	8	1	4	3	1	5	5	-	-	-	-	-	-	-	-	-	-	المجموع	

جدول (38 تابع): السكان الفلسطينيون 10 سنوات فأكثر حسب عدد سنوات الدراسة وفئات العمر بالسنوات والعلاقة بقوة العمل والجنس ونوع التجمع

Table (38 Cont.): Palestinian Population 10 Years and Over by Years of Schooling, Age Groups in Years, Activity Status, Sex and Type of Locality (Camps, مخيمات)

Years of Schooling	Age	المجموع Total			Activity Status and Sex															العلاقة بقوة العمل والجنس		
					غير مبين Not Stated			غير نشيطين اقتصادياً Not Economically Active			Economically Active نشيطون اقتصادياً											
											متعطل لم يسبق له العمل Unemployed Never Worked			متعطل سبق له العمل Unemployed Ever Worked			مشتغل Employed				
		كلا الجنسين Both Sexes	إناث Female	ذكور Male	كلا الجنسين Both Sexes	إناث Female	ذكور Male	كلا الجنسين Both Sexes	إناث Female	ذكور Male	كلا الجنسين Both Sexes	إناث Female	ذكور Male	كلا الجنسين Both Sexes	إناث Female	ذكور Male	كلا الجنسين Both Sexes	إناث Female	ذكور Male	العمر	سنوات الدراسة
Total	10 - 14	808	398	410	3	3	-	789	390	399	10	4	6	1	-	1	5	1	4	14 - 10	المجموع
	15 - 19	721	344	377	11	8	3	494	315	179	40	10	30	15	1	14	161	10	151	19 - 15	
	20 - 24	676	318	358	6	4	2	322	277	45	11	2	9	34	-	34	303	35	268	24 - 20	
	25 - 29	537	269	268	5	5	-	247	230	17	8	1	7	14	-	14	263	33	230	29 - 25	
	30 - 34	427	184	243	1	1	-	165	155	10	3	2	1	14	1	13	244	25	219	34 - 30	
	35 - 39	315	154	161	2	1	1	140	131	9	2	1	1	11	-	11	160	21	139	39 - 35	
	40 - 44	245	119	126	2	2	-	110	100	10	-	-	-	14	2	12	119	15	104	44 - 40	
	45 - 49	148	65	83	-	-	-	69	60	9	1	-	1	13	-	13	65	5	60	49 - 45	
	50 - 54	111	71	40	3	3	-	78	66	12	-	-	-	5	-	5	25	2	23	54 - 50	
	55 - 59	89	56	33	2	2	-	61	52	9	-	-	-	7	-	7	19	2	17	59 - 55	
	60 - 64	96	47	49	4	2	2	64	45	19	2	-	2	5	-	5	21	-	21	64 - 60	
	65+	235	136	99	15	11	4	192	123	69	-	-	-	10	-	10	18	2	16	+65	
	Not Stated	10	4	6	1	1	-	4	2	2	1	1	-	-	-	-	4	-	4	غير مبين	
	Total	4418	2165	2253	55	43	12	2735	1946	789	78	21	57	143	4	139	1407	151	1256	المجموع	

جدول (38 تابع): السكان الفلسطينيون 10 سنوات فأكثر حسب عدد سنوات الدراسة وفئات العمر بالسنوات والعلاقة بقوة العمل والجنس ونوع التجمع

Table (38 Cont.): Palestinian Population 10 Years and Over by Years of Schooling, Age Groups in Years, Activity Status, Sex and Type of Locality (Total, المجموع)

Years of Schooling	Age	المجموع Total			Activity Status and Sex															العلاقة بقوة العمل والجنس		
					غير مبين Not Stated			غير نشيطين اقتصادياً Not Economically Active			Economically Active نشيطون اقتصادياً											
											متعطل لم يسبق له العمل Unemployed Never Worked			متعطل سبق له العمل Unemployed Ever Worked			مشتغل Employed				
		كلا الجنسين Both Sexes	إناث Female	ذكور Male	كلا الجنسين Both Sexes	إناث Female	ذكور Male	كلا الجنسين Both Sexes	إناث Female	ذكور Male	كلا الجنسين Both Sexes	إناث Female	ذكور Male	كلا الجنسين Both Sexes	إناث Female	ذكور Male	كلا الجنسين Both Sexes	إناث Female	ذكور Male	العمر	سنوات الدراسة
0	10 - 14	132	66	66	25	16	9	93	47	46	10	3	7	-	-	-	4	-	4	14 - 10	0
	15 - 19	162	99	63	11	6	5	134	91	43	4	2	2	3	-	3	10	-	10	19 - 15	
	20 - 24	171	116	55	5	3	2	137	110	27	5	2	3	1	-	1	23	1	22	24 - 20	
	25 - 29	207	142	65	9	7	2	158	133	25	3	1	2	2	1	1	35	-	35	29 - 25	
	30 - 34	229	152	77	7	6	1	158	143	15	3	-	3	8	-	8	53	3	50	34 - 30	
	35 - 39	275	203	72	9	9	-	212	191	21	-	-	-	7	-	7	47	3	44	39 - 35	
	40 - 44	349	278	71	7	6	1	284	266	18	3	1	2	9	-	9	46	5	41	44 - 40	
	45 - 49	432	361	71	2	2	-	368	352	16	4	1	3	6	-	6	52	6	46	49 - 45	
	50 - 54	687	592	95	20	19	1	588	563	25	1	1	-	19	-	19	59	9	50	54 - 50	
	55 - 59	804	638	166	18	17	1	661	605	56	2	1	1	30	1	29	93	14	79	59 - 55	
	60 - 64	978	724	254	37	32	5	789	682	107	6	-	6	45	-	45	101	10	91	64 - 60	
	65+	2728	1751	977	135	110	25	2285	1634	651	-	-	-	165	1	164	143	6	137	+65	
	Not Stated	29	17	12	8	5	3	18	12	6	-	-	-	-	-	-	3	-	3	غير مبين	
	Total	7183	5139	2044	293	238	55	5885	4829	1056	41	12	29	295	3	292	669	57	612	المجموع	
1 - 6	10 - 14	9522	4618	4904	82	48	34	9298	4558	4740	60	10	50	10	1	9	72	1	71	14 - 10	6 - 1
	15 - 19	1544	624	920	67	37	30	709	554	155	141	16	125	53	-	53	574	17	557	19 - 15	
	20 - 24	1693	730	963	32	24	8	718	675	43	50	13	37	75	-	75	818	18	800	24 - 20	
	25 - 29	1505	744	761	16	14	2	727	700	27	21	9	12	56	-	56	685	21	664	29 - 25	
	30 - 34	1481	860	621	18	13	5	827	801	26	9	2	7	53	5	48	574	39	535	34 - 30	
	35 - 39	1473	894	579	13	11	2	877	846	31	9	4	5	53	-	53	521	33	488	39 - 35	
	40 - 44	1334	783	551	10	10	-	767	740	27	7	1	6	60	2	58	490	30	460	44 - 40	
	45 - 49	1043	589	454	12	10	2	590	562	28	8	1	7	67	1	66	366	15	351	49 - 45	
	50 - 54	971	487	484	13	11	2	530	466	64	9	1	8	70	-	70	349	9	340	54 - 50	
	55 - 59	487	193	294	8	4	4	256	184	72	1	-	1	52	1	51	170	4	166	59 - 55	
	60 - 64	402	88	314	7	5	2	202	82	120	4	-	4	65	-	65	124	1	123	64 - 60	
	65+	565	121	444	11	5	6	367	115	252	-	-	-	92	1	91	95	-	95	+65	
	Not Stated	24	11	13	-	-	-	16	11	5	3	-	3	1	-	1	4	-	4	غير مبين	
	Total	22044	10742	11302	289	192	97	15884	10294	5590	322	57	265	707	11	696	4842	188	4654	المجموع	

جدول (38 تابع): السكان الفلسطينيون 10 سنوات فأكثر حسب عدد سنوات الدراسة وفئات العمر بالسنوات والعلاقة بقوة العمل والجنس ونوع التجمع

Table (38 Cont.): Palestinian Population 10 Years and Over by Years of Schooling, Age Groups in Years, Activity Status, Sex and Type of Locality (Total, المجموع)

Years of Schooling	Age	المجموع Total			Activity Status and Sex															العلاقة بقوة العمل والجنس		
					غير مبين Not Stated			غير نشيطين اقتصادياً Not Economically Active			Economically Active نشيطون اقتصادياً											
											متعطل لم يسبق له العمل Unemployed Never Worked			متعطل سبق له العمل Unemployed Ever Worked			مشتغل Employed				
		كلا الجنسين Both Sexes	إناث Female	ذكور Male	كلا الجنسين Both Sexes	إناث Female	ذكور Male	كلا الجنسين Both Sexes	إناث Female	ذكور Male	كلا الجنسين Both Sexes	إناث Female	ذكور Male	كلا الجنسين Both Sexes	إناث Female	ذكور Male	كلا الجنسين Both Sexes	إناث Female	ذكور Male	العمر	سنوات الدراسة
7 - 9	10 - 14	4451	2172	2279	20	11	9	4347	2149	2198	31	8	23	8	1	7	45	3	42	14 - 10	9 - 7
	15 - 19	5717	2669	3048	91	43	48	4059	2551	1508	283	57	226	144	1	143	1140	17	1123	19 - 15	
	20 - 24	3443	1604	1839	51	21	30	1567	1509	58	81	27	54	152	4	148	1592	43	1549	24 - 20	
	25 - 29	2803	1285	1518	15	11	4	1253	1218	35	23	7	16	97	1	96	1415	48	1367	29 - 25	
	30 - 34	2066	966	1100	15	12	3	925	909	16	13	5	8	63	2	61	1050	38	1012	34 - 30	
	35 - 39	1598	774	824	5	5	-	756	730	26	9	1	8	54	3	51	774	35	739	39 - 35	
	40 - 44	1216	555	661	1	1	-	558	531	27	1	1	-	79	2	77	577	20	557	44 - 40	
	45 - 49	685	264	421	5	3	2	274	250	24	2	-	2	48	1	47	356	10	346	49 - 45	
	50 - 54	420	140	280	1	-	1	169	131	38	2	-	2	40	-	40	208	9	199	54 - 50	
	55 - 59	156	31	125	-	-	-	54	29	25	2	-	2	28	-	28	72	2	70	59 - 55	
	60 - 64	86	17	69	2	1	1	37	15	22	-	-	-	14	-	14	33	1	32	64 - 60	
	65+	93	21	72	-	-	-	56	19	37	-	-	-	23	-	23	14	2	12	+65	
	Not Stated	33	17	16	1	1	-	20	14	6	3	2	1	-	-	-	9	-	9	غير مبين	
	Total	22767	10515	12252	207	109	98	14075	10055	4020	450	108	342	750	15	735	7285	228	7057	المجموع	
10 - 12	10 - 14	-	-	-	-	-	-	-	-	-	-	-	-	-	-	-	-	-	-	14 - 10	12 - 10
	15 - 19	5432	2590	2842	81	45	36	4504	2467	2037	149	35	114	59	3	56	639	40	599	19 - 15	
	20 - 24	3827	1840	1987	61	32	29	1914	1690	224	103	29	74	123	5	118	1626	84	1542	24 - 20	
	25 - 29	2854	1458	1396	20	13	7	1384	1339	45	23	8	15	82	4	78	1345	94	1251	29 - 25	
	30 - 34	2086	995	1091	11	6	5	939	919	20	13	9	4	67	4	63	1056	57	999	34 - 30	
	35 - 39	1252	597	655	8	7	1	548	533	15	3	3	-	45	5	40	648	49	599	39 - 35	
	40 - 44	757	285	472	1	-	1	259	250	9	2	1	1	27	3	24	468	31	437	44 - 40	
	45 - 49	584	199	385	1	-	1	195	178	17	6	-	6	50	3	47	332	18	314	49 - 45	
	50 - 54	343	94	249	-	-	-	99	74	25	3	-	3	32	1	31	209	19	190	54 - 50	
	55 - 59	179	35	144	1	1	-	51	31	20	2	-	2	33	1	32	92	2	90	59 - 55	
	60 - 64	84	27	57	-	-	-	40	26	14	2	-	2	11	-	11	31	1	30	64 - 60	
	65+	87	24	63	-	-	-	50	22	28	-	-	-	21	1	20	16	1	15	+65	
	Not Stated	33	18	15	4	4	-	14	9	5	1	1	-	1	-	1	13	4	9	غير مبين	
	Total	17518	8162	9356	188	108	80	9997	7538	2459	307	86	221	551	30	521	6475	400	6075	المجموع	

جدول (38 تابع): السكان الفلسطينيون 10 سنوات فأكثر حسب عدد سنوات الدراسة وفئات العمر بالسنوات والعلاقة بقوة العمل والجنس ونوع التجمع

Table (38 Cont.): Palestinian Population 10 Years and Over by Years of Schooling, Age Groups in Years, Activity Status, Sex and Type of Locality (Total, المجموع)

Years of Schooling	Age	المجموع Total			Activity Status and Sex															العلاقة بقوة العمل والجنس		
					غير مبين Not Stated			غير نشيطين اقتصادياً Not Economically Active			Economically Active نشيطون اقتصادياً											
											متعطل لم يسبق له العمل Unemployed Never Worked			متعطل سبق له العمل Unemployed Ever Worked			مشتغل Employed				
		كلا الجنسين Both Sexes	إناث Female	ذكور Male	كلا الجنسين Both Sexes	إناث Female	ذكور Male	كلا الجنسين Both Sexes	إناث Female	ذكور Male	كلا الجنسين Both Sexes	إناث Female	ذكور Male	كلا الجنسين Both Sexes	إناث Female	ذكور Male	كلا الجنسين Both Sexes	إناث Female	ذكور Male	العمر	سنوات الدراسة
13+	10 - 14	-	-	-	-	-	-	-	-	-	-	-	-	-	-	-	-	-	-	14 - 10	+13
	15 - 19	417	230	187	-	-	-	397	218	179	5	5	-	1	-	1	14	7	7	19 - 15	
	20 - 24	2077	1047	1030	14	8	6	1385	695	690	87	46	41	27	12	15	564	286	278	24 - 20	
	25 - 29	1498	687	811	9	4	5	465	319	146	52	17	35	40	12	28	932	335	597	29 - 25	
	30 - 34	1350	573	777	5	2	3	320	282	38	11	3	8	37	16	21	977	270	707	34 - 30	
	35 - 39	1049	352	697	4	2	2	174	161	13	4	2	2	32	4	28	835	183	652	39 - 35	
	40 - 44	583	163	420	1	-	1	67	62	5	-	-	-	29	4	25	486	97	389	44 - 40	
	45 - 49	422	107	315	1	1	-	46	37	9	1	-	1	25	5	20	349	64	285	49 - 45	
	50 - 54	313	66	247	2	1	1	37	26	11	1	-	1	29	6	23	244	33	211	54 - 50	
	55 - 59	162	16	146	1	-	1	22	9	13	2	1	1	20	2	18	117	4	113	59 - 55	
	60 - 64	57	5	52	-	-	-	10	2	8	-	-	-	22	2	20	25	1	24	64 - 60	
	65+	29	4	25	1	-	1	7	2	5	-	-	-	12	2	10	9	-	9	+65	
	Not Stated	19	9	10	1	1	-	5	4	1	1	-	1	-	-	-	12	4	8	غير مبين	
	Total	7976	3259	4717	39	19	20	2935	1817	1118	164	74	90	274	65	209	4564	1284	3280	المجموع	
Not Stated	10 - 14	22	10	12	15	8	7	6	2	4	1	-	1	-	-	-	-	-	-	14 - 10	غير مبين
	15 - 19	34	16	18	15	9	6	14	7	7	1	-	1	1	-	1	3	-	3	19 - 15	
	20 - 24	35	25	10	7	4	3	19	17	2	1	-	1	-	-	-	8	4	4	24 - 20	
	25 - 29	31	9	22	8	3	5	8	6	2	-	-	-	2	-	2	13	-	13	29 - 25	
	30 - 34	22	11	11	3	2	1	10	9	1	-	-	-	-	-	-	9	-	9	34 - 30	
	35 - 39	11	8	3	4	3	1	2	2	-	-	-	-	-	-	-	5	3	2	39 - 35	
	40 - 44	14	8	6	3	1	2	5	5	-	-	-	-	1	-	1	5	2	3	44 - 40	
	45 - 49	8	7	1	-	-	-	6	6	-	-	-	-	-	-	-	2	1	1	49 - 45	
	50 - 54	7	4	3	2	2	-	3	2	1	-	-	-	-	-	-	2	-	2	54 - 50	
	55 - 59	15	9	6	2	2	-	7	7	-	-	-	-	1	-	1	5	-	5	59 - 55	
	60 - 64	11	7	4	3	2	1	8	5	3	-	-	-	-	-	-	-	-	-	64 - 60	
	65+	28	14	14	5	4	1	19	10	9	-	-	-	3	-	3	1	-	1	+65	
	Not Stated	58	30	28	42	22	20	12	6	6	1	1	-	-	-	-	3	1	2	غير مبين	
	Total	296	158	138	109	62	47	119	84	35	4	1	3	8	-	8	56	11	45	المجموع	

جدول (38 تابع): السكان الفلسطينيون 10 سنوات فأكثر حسب عدد سنوات الدراسة وفئات العمر بالسنوات والعلاقة بقوة العمل والجنس ونوع التجمع

Table (38 Cont.): Palestinian Population 10 Years and Over by Years of Schooling, Age Groups in Years, Activity Status, Sex and Type of Locality (Total, المجموع)

Years of Schooling	Age	المجموع Total			Activity Status and Sex															العلاقة بقوة العمل والجنس	
					غير مبين Not Stated			غير نشيطين اقتصادياً Not Economically Active			Economically Active نشيطون اقتصادياً										
											متعطل لم يسبق له العمل Unemployed Never Worked			متعطل سبق له العمل Unemployed Ever Worked			مشتغل Employed				
		كلا الجنسين Both Sexes	إناث Female	ذكور Male	كلا الجنسين Both Sexes	إناث Female	ذكور Male	كلا الجنسين Both Sexes	إناث Female	ذكور Male	كلا الجنسين Both Sexes	إناث Female	ذكور Male	كلا الجنسين Both Sexes	إناث Female	ذكور Male	كلا الجنسين Both Sexes	إناث Female	ذكور Male	العمر	سنوات الدراسة
Total	10 - 14	14127	6866	7261	142	83	59	13744	6756	6988	102	21	81	18	2	16	121	4	117	14 - 10	المجموع
	15 - 19	13306	6228	7078	265	140	125	9817	5888	3929	583	115	468	261	4	257	2380	81	2299	19 - 15	
	20 - 24	11246	5362	5884	170	92	78	5740	4696	1044	327	117	210	378	21	357	4631	436	4195	24 - 20	
	25 - 29	8898	4325	4573	77	52	25	3995	3715	280	122	42	80	279	18	261	4425	498	3927	29 - 25	
	30 - 34	7234	3557	3677	59	41	18	3179	3063	116	49	19	30	228	27	201	3719	407	3312	34 - 30	
	35 - 39	5658	2828	2830	43	37	6	2569	2463	106	25	10	15	191	12	179	2830	306	2524	39 - 35	
	40 - 44	4253	2072	2181	23	18	5	1940	1854	86	13	4	9	205	11	194	2072	185	1887	44 - 40	
	45 - 49	3174	1527	1647	21	16	5	1479	1385	94	21	2	19	196	10	186	1457	114	1343	49 - 45	
	50 - 54	2741	1383	1358	38	33	5	1426	1262	164	16	2	14	190	7	183	1071	79	992	54 - 50	
	55 - 59	1803	922	881	30	24	6	1051	865	186	9	2	7	164	5	159	549	26	523	59 - 55	
	60 - 64	1618	868	750	49	40	9	1086	812	274	12	-	12	157	2	155	314	14	300	64 - 60	
	65+	3530	1935	1595	152	119	33	2784	1802	982	-	-	-	316	5	311	278	9	269	+65	
	Not Stated	196	102	94	56	33	23	85	56	29	9	4	5	2	-	2	44	9	35	غير مبين	
	Total	77784	37975	39809	1125	728	397	48895	34617	14278	1288	338	950	2585	124	2461	23891	2168	21723	المجموع	

جدول 39: السكان الفلسطينيون 10 سنوات فأكثر حسب الحالة الزواجية وفئات العمر بالسنوات والعلاقة بقوة العمل والجنس ونوع التجمع

Table 39: Palestinian Population 10 Years and Over by Marital Status, Age Groups in Years, Activity Status, Sex and Type of Locality (Urban, حضر)

		المجموع Total			Activity Status and Sex															العلاقة بقوة العمل والجنس	
					غير مبين Not Stated			غير نشيطين اقتصادياً Not Economically Active			Economically Active نشيطون اقتصادياً										
											متعطل لم يسبق له العمل Unemployed Never Worked			متعطل سبق له العمل Unemployed Ever Worked			مشتغل Employed				
Marital Status	Age	كلا الجنسين Both Sexes	إناث Female	ذكور Male	كلا الجنسين Both Sexes	إناث Female	ذكور Male	كلا الجنسين Both Sexes	إناث Female	ذكور Male	كلا الجنسين Both Sexes	إناث Female	ذكور Male	كلا الجنسين Both Sexes	إناث Female	ذكور Male	كلا الجنسين Both Sexes	إناث Female	ذكور Male	العمر	الحالة الزواجية
Never Married	12 - 14	3374	1599	1775	45	23	22	3240	1566	1674	35	8	27	6	1	5	48	1	47	14 - 12	لم يتزوج أبداً
	15 - 19	4773	1997	2776	117	57	60	3477	1871	1606	243	37	206	99	1	98	837	31	806	19 - 15	
	20 - 24	2634	775	1859	69	31	38	1052	540	512	150	56	94	94	4	90	1269	144	1125	24 - 20	
	25 - 29	905	340	565	24	15	9	285	183	102	41	17	24	28	3	25	527	122	405	29 - 25	
	30 - 34	329	203	126	14	10	4	133	106	27	12	5	7	18	9	9	152	73	79	34 - 30	
	35 - 39	149	113	36	7	7	-	73	64	9	2	1	1	4	1	3	63	40	23	39 - 35	
	40 - 44	65	49	16	2	2	-	41	31	10	1	1	-	2	1	1	19	14	5	44 - 40	
	45 - 49	44	39	5	2	2	-	26	24	2	1	-	1	3	2	1	12	11	1	49 - 45	
	50 - 54	40	32	8	2	2	-	23	20	3	-	-	-	-	-	-	15	10	5	54 - 50	
	55 - 59	13	11	2	-	-	-	12	10	2	1	1	-	-	-	-	-	-	-	59 - 55	
	60 - 64	13	10	3	1	1	-	10	8	2	-	-	-	-	-	-	2	1	1	64 - 60	
	65+	30	20	10	-	-	-	26	16	10	-	-	-	3	3	-	1	1	-	+65	
	Not Stated	66	33	33	22	12	10	28	17	11	6	2	4	-	-	-	10	2	8	غير مبين	
	Total	12435	5221	7214	305	162	143	8426	4456	3970	492	128	364	257	25	232	2955	450	2505	المجموع	
Legally Married	12 - 14	2	2	-	-	-	-	2	2	-	-	-	-	-	-	-	-	-	-	14 - 12	عقد قران لأول مرة
	15 - 19	75	61	14	2	1	1	60	57	3	1	1	-	2	-	2	10	2	8	19 - 15	
	20 - 24	129	48	81	1	1	-	46	36	10	5	3	2	5	1	4	72	7	65	24 - 20	
	25 - 29	69	9	60	-	-	-	10	3	7	1	-	1	3	-	3	55	6	49	29 - 25	
	30 - 34	10	2	8	-	-	-	-	-	-	-	-	-	1	-	1	9	2	7	34 - 30	
	35 - 39	3	2	1	-	-	-	1	1	-	-	-	-	-	-	-	2	1	1	39 - 35	
	40 - 44	1	-	1	-	-	-	-	-	-	-	-	-	-	-	-	1	-	1	44 - 40	
	45 - 49	-	-	-	-	-	-	-	-	-	-	-	-	-	-	-	-	-	-	49 - 45	
	50 - 54	-	-	-	-	-	-	-	-	-	-	-	-	-	-	-	-	-	-	54 - 50	
	55 - 59	-	-	-	-	-	-	-	-	-	-	-	-	-	-	-	-	-	-	59 - 55	
	60 - 64	-	-	-	-	-	-	-	-	-	-	-	-	-	-	-	-	-	-	64 - 60	
	65+	-	-	-	-	-	-	-	-	-	-	-	-	-	-	-	-	-	-	+65	
	Not Stated	1	1	-	-	-	-	1	1	-	-	-	-	-	-	-	-	-	-	غير مبين	
	Total	290	125	165	3	2	1	120	100	20	7	4	3	11	1	10	149	18	131	المجموع	

جدول (39 تابع): السكان الفلسطينيون 10 سنوات فأكثر حسب الحالة الزواجية وفئات العمر بالسنوات والعلاقة بقوة العمل والجنس ونوع التجمع

Table (39 Cont.): Palestinian Population 10 Years and Over by Marital Status, Age Groups in Years, Activity Status, Sex and Type of Locality (Urban, حضر)

		المجموع Total			Activity Status and Sex						العلاقة بقوة العمل والجنس										
					غير مبين Not Stated			غير نشيطين اقتصادياً Not Economically Active			Economically Active نشيطون اقتصادياً										
											متعطل لم يسبق له العمل Unemployed Never Worked			متعطل سبق له العمل Unemployed Ever Worked			مشتغل Employed				
Marital Status	Age	كلا الجنسين Both Sexes	إناث Female	ذكور Male	كلا الجنسين Both Sexes	إناث Female	ذكور Male	كلا الجنسين Both Sexes	إناث Female	ذكور Male	كلا الجنسين Both Sexes	إناث Female	ذكور Male	كلا الجنسين Both Sexes	إناث Female	ذكور Male	كلا الجنسين Both Sexes	إناث Female	ذكور Male	العمر	الحالة الزواجية
Married	12 - 14	4	4	-	-	-	-	4	4	-	-	-	-	-	-	-	-	-	-	14 - 12	متزوج
	15 - 19	477	462	15	4	3	1	457	456	1	-	-	-	-	-	-	16	3	13	19 - 15	
	20 - 24	1807	1293	514	10	8	2	1257	1242	15	5	1	4	29	7	22	506	35	471	24 - 20	
	25 - 29	2573	1373	1200	11	7	4	1282	1262	20	9	2	7	68	8	60	1203	94	1109	29 - 25	
	30 - 34	2567	1207	1360	12	8	4	1104	1083	21	9	3	6	69	7	62	1373	106	1267	34 - 30	
	35 - 39	2199	1006	1193	11	10	1	930	896	34	8	3	5	74	6	68	1176	91	1085	39 - 35	
	40 - 44	1724	809	915	6	3	3	747	727	20	4	-	4	73	4	69	894	75	819	44 - 40	
	45 - 49	1352	596	756	7	5	2	573	544	29	11	-	11	82	5	77	679	42	637	49 - 45	
	50 - 54	1098	470	628	2	2	-	499	435	64	11	1	10	87	4	83	499	28	471	54 - 50	
	55 - 59	643	248	395	7	5	2	313	234	79	-	-	-	63	2	61	260	7	253	59 - 55	
	60 - 64	554	216	338	8	5	3	310	207	103	6	-	6	81	1	80	149	3	146	64 - 60	
	65+	767	255	512	19	10	9	517	245	272	-	-	-	120	-	120	111	-	111	+65	
	Not Stated	29	14	15	-	-	-	15	12	3	1	-	1	1	-	1	12	2	10	غير مبين	
	Total	15794	7953	7841	97	66	31	8008	7347	661	64	10	54	747	44	703	6878	486	6392	المجموع	
Divorced	12 - 14	-	-	-	-	-	-	-	-	-	-	-	-	-	-	-	-	-	-	14 - 12	مطلق
	15 - 19	8	7	1	-	-	-	7	7	-	-	-	-	-	-	-	1	-	1	19 - 15	
	20 - 24	21	15	6	-	-	-	6	6	-	3	3	-	-	-	-	12	6	6	24 - 20	
	25 - 29	24	20	4	1	-	1	15	15	-	1	1	-	-	-	-	7	4	3	29 - 25	
	30 - 34	35	26	9	-	-	-	14	13	1	1	1	-	1	-	1	19	12	7	34 - 30	
	35 - 39	24	17	7	1	1	-	6	5	1	1	1	-	1	1	-	15	9	6	39 - 35	
	40 - 44	15	13	2	-	-	-	8	8	-	-	-	-	-	-	-	7	5	2	44 - 40	
	45 - 49	9	8	1	-	-	-	5	5	-	-	-	-	1	1	-	3	2	1	49 - 45	
	50 - 54	19	17	2	-	-	-	13	13	-	-	-	-	-	-	-	6	4	2	54 - 50	
	55 - 59	3	2	1	1	1	-	1	1	-	-	-	-	1	-	1	-	-	-	59 - 55	
	60 - 64	6	5	1	1	1	-	4	4	-	-	-	-	-	-	-	1	-	1	64 - 60	
	65+	12	11	1	2	2	-	9	9	-	-	-	-	1	-	1	-	-	-	+65	
	Not Stated	-	-	-	-	-	-	-	-	-	-	-	-	-	-	-	-	-	-	غير مبين	
	Total	176	141	35	6	5	1	88	86	2	6	6	-	5	2	3	71	42	29	المجموع	

جدول (39 تابع): السكان الفلسطينيون 10 سنوات فأكثر حسب الحالة الزواجية وفئات العمر بالسنوات والعلاقة بقوة العمل والجنس ونوع التجمع

Table (39 Cont.): Palestinian Population 10 Years and Over by Marital Status, Age Groups in Years, Activity Status, Sex and Type of Locality (Urban, حضر)

		المجموع Total			Activity Status and Sex غير مبين Not Stated			غير نشيطين اقتصادياً Not Economically Active			العلاقة بقوة العمل والجنس نشيطون اقتصادياً Economically Active: متعطل لم يسبق له العمل Unemployed Never Worked			متعطل سبق له العمل Unemployed Ever Worked			مشتغل Employed				
Marital Status	Age	كلا الجنسين Both Sexes	إناث Female	ذكور Male	كلا الجنسين Both Sexes	إناث Female	ذكور Male	كلا الجنسين Both Sexes	إناث Female	ذكور Male	كلا الجنسين Both Sexes	إناث Female	ذكور Male	كلا الجنسين Both Sexes	إناث Female	ذكور Male	كلا الجنسين Both Sexes	إناث Female	ذكور Male	العمر	الحالة الزواجية
Widowed	12 - 14	-	-	-	-	-	-	-	-	-	-	-	-	-	-	-	-	-	-	14 - 12	أرمل
	15 - 19	-	-	-	-	-	-	-	-	-	-	-	-	-	-	-	-	-	-	19 - 15	
	20 - 24	5	5	-	-	-	-	4	4	-	-	-	-	-	-	-	1	1	-	24 - 20	
	25 - 29	6	5	1	-	-	-	5	4	1	-	-	-	-	-	-	1	1	-	29 - 25	
	30 - 34	6	6	-	-	-	-	4	4	-	-	-	-	-	-	-	2	2	-	34 - 30	
	35 - 39	24	24	-	2	2	-	15	15	-	-	-	-	-	-	-	7	7	-	39 - 35	
	40 - 44	27	27	-	-	-	-	24	24	-	-	-	-	-	-	-	3	3	-	44 - 40	
	45 - 49	54	51	3	-	-	-	42	42	-	1	-	1	2	1	1	9	8	1	49 - 45	
	50 - 54	76	74	2	8	8	-	58	58	-	-	-	-	2	-	2	8	8	-	54 - 50	
	55 - 59	79	77	2	4	4	-	72	70	2	-	-	-	1	1	-	2	2	-	59 - 55	
	60 - 64	93	86	7	6	6	-	82	78	4	-	-	-	-	-	-	5	2	3	64 - 60	
	65+	437	375	62	32	28	4	394	345	49	-	-	-	8	1	7	3	1	2	+65	
	Not Stated	3	3	-	1	1	-	2	2	-	-	-	-	-	-	-	-	-	-	غير مبين	
	Total	810	733	77	53	49	4	702	646	56	1	-	1	13	3	10	41	35	6	المجموع	
Not Stated	12 - 14	-	-	-	-	-	-	-	-	-	-	-	-	-	-	-	-	-	-	14 - 12	غير مبين
	15 - 19	22	9	13	8	4	4	4	3	1	4	2	2	-	-	-	6	-	6	19 - 15	
	20 - 24	26	6	20	3	1	2	4	4	-	5	1	4	-	-	-	14	-	14	24 - 20	
	25 - 29	13	9	4	4	4	-	5	3	2	-	-	-	-	-	-	4	2	2	29 - 25	
	30 - 34	12	11	1	1	1	-	7	7	-	-	-	-	-	-	-	4	3	1	34 - 30	
	35 - 39	2	-	2	-	-	-	1	-	1	1	-	1	-	-	-	-	-	-	39 - 35	
	40 - 44	-	-	-	-	-	-	-	-	-	-	-	-	-	-	-	-	-	-	44 - 40	
	45 - 49	1	1	-	-	-	-	1	1	-	-	-	-	-	-	-	-	-	-	49 - 45	
	50 - 54	3	2	1	2	1	1	1	1	-	-	-	-	-	-	-	-	-	-	54 - 50	
	55 - 59	1	-	1	-	-	-	-	-	-	-	-	-	-	-	-	1	-	1	59 - 55	
	60 - 64	3	2	1	1	1	-	1	1	-	-	-	-	1	-	1	-	-	-	64 - 60	
	65+	5	3	2	1	-	1	4	3	1	-	-	-	-	-	-	-	-	-	+65	
	Not Stated	16	7	9	6	1	5	8	5	3	-	-	-	-	-	-	2	1	1	غير مبين	
	Total	104	50	54	26	13	13	36	28	8	10	3	7	1	-	1	31	6	25	المجموع	

جدول (39 تابع): السكان الفلسطينيون 10 سنوات فأكثر حسب الحالة الزواجية وفئات العمر بالسنوات والعلاقة بقوة العمل والجنس ونوع التجمع

Table (39 Cont.): Palestinian Population 10 Years and Over by Marital Status, Age Groups in Years, Activity Status, Sex and Type of Locality (Urban, حضر)

		المجموع Total			Activity Status and Sex غير مبين Not Stated			غير نشيطين اقتصادياً Not Economically Active			العلاقة بقوة العمل والجنس نشيطون اقتصادياً Economically Active: متعطل لم يسبق له العمل Unemployed Never Worked			متعطل سبق له العمل Unemployed Ever Worked			مشتغل Employed				
Marital Status	Age	كلا الجنسين Both Sexes	إناث Female	ذكور Male	كلا الجنسين Both Sexes	إناث Female	ذكور Male	كلا الجنسين Both Sexes	إناث Female	ذكور Male	كلا الجنسين Both Sexes	إناث Female	ذكور Male	كلا الجنسين Both Sexes	إناث Female	ذكور Male	كلا الجنسين Both Sexes	إناث Female	ذكور Male	العمر	الحالة الزواجية
Total	12 - 14	3380	1605	1775	45	23	22	3246	1572	1674	35	8	27	6	1	5	48	1	47	14 - 12	المجموع
	15 - 19	5355	2536	2819	131	65	66	4005	2394	1611	248	40	208	101	1	100	870	36	834	19 - 15	
	20 - 24	4622	2142	2480	83	41	42	2369	1832	537	168	64	104	128	12	116	1874	193	1681	24 - 20	
	25 - 29	3590	1756	1834	40	26	14	1602	1470	132	52	20	32	99	11	88	1797	229	1568	29 - 25	
	30 - 34	2959	1455	1504	27	19	8	1262	1213	49	22	9	13	89	16	73	1559	198	1361	34 - 30	
	35 - 39	2401	1162	1239	21	20	1	1026	981	45	12	5	7	79	8	71	1263	148	1115	39 - 35	
	40 - 44	1832	898	934	8	5	3	820	790	30	5	1	4	75	5	70	924	97	827	44 - 40	
	45 - 49	1460	695	765	9	7	2	647	616	31	13	-	13	88	9	79	703	63	640	49 - 45	
	50 - 54	1236	595	641	14	13	1	594	527	67	11	1	10	89	4	85	528	50	478	54 - 50	
	55 - 59	739	338	401	12	10	2	398	315	83	1	1	-	65	3	62	263	9	254	59 - 55	
	60 - 64	669	319	350	17	14	3	407	298	109	6	-	6	82	1	81	157	6	151	64 - 60	
	65+	1251	664	587	54	40	14	950	618	332	-	-	-	132	4	128	115	2	113	+65	
	Not Stated	115	58	57	29	14	15	54	37	17	7	2	5	1	-	1	24	5	19	غير مبين	
Less than Age of Marriage	10 -11	2272	1040	1232	19	11	8	2249	1028	1221	4	1	3	-	-	-	-	-	-	11 - 10	دون سن الزواج
	Total	31881	15263	16618	509	308	201	19629	13691	5938	584	152	432	1034	75	959	10125	1037	9088	المجموع	

جدول (39 تابع): السكان الفلسطينيون 10 سنوات فأكثر حسب الحالة الزواجية وفئات العمر بالسنوات والعلاقة بقوة العمل والجنس ونوع التجمع

Table (39 Cont.): Palestinian Population 10 Years and Over by Marital Status, Age Groups in Years, Activity Status, Sex and Type of Locality (Rural, ريف)

		المجموع Total			Activity Status and Sex غير مبين Not Stated			غير نشيطين اقتصادياً Not Economically Active			العلاقة بقوة العمل والجنس نشيطون اقتصادياً Economically Active: متعطل لم يسبق له العمل Unemployed Never Worked			متعطل سبق له العمل Unemployed Ever Worked			مشتغل Employed				
Marital Status	Age	كلا الجنسين Both Sexes	إناث Female	ذكور Male	كلا الجنسين Both Sexes	إناث Female	ذكور Male	كلا الجنسين Both Sexes	إناث Female	ذكور Male	كلا الجنسين Both Sexes	إناث Female	ذكور Male	كلا الجنسين Both Sexes	إناث Female	ذكور Male	كلا الجنسين Both Sexes	إناث Female	ذكور Male	العمر	الحالة الزواجية
Never Married	12 - 14	4555	2283	2272	55	34	21	4372	2238	2134	51	8	43	11	1	10	66	2	64	14 - 12	لم يتزوج أبداً
	15 - 19	6211	2420	3791	110	54	56	4408	2275	2133	283	57	226	141	2	139	1269	32	1237	19 - 15	
	20 - 24	2921	916	2005	55	25	30	1132	702	430	122	41	81	163	8	155	1449	140	1309	24 - 20	
	25 - 29	997	427	570	11	6	5	350	262	88	44	17	27	46	-	46	546	142	404	29 - 25	
	30 - 34	374	282	92	10	8	2	207	189	18	11	8	3	10	2	8	136	75	61	34 - 30	
	35 - 39	186	162	24	6	4	2	131	123	8	3	3	-	5	2	3	41	30	11	39 - 35	
	40 - 44	89	80	9	2	2	-	64	60	4	2	2	-	1	1	-	20	15	5	44 - 40	
	45 - 49	61	54	7	1	1	-	41	40	1	2	1	1	1	1	-	16	11	5	49 - 45	
	50 - 54	57	51	6	3	3	-	45	42	3	1	1	-	2	-	2	6	5	1	54 - 50	
	55 - 59	34	30	4	2	2	-	25	24	1	2	1	1	2	1	1	3	2	1	59 - 55	
	60 - 64	29	26	3	1	1	-	24	23	1	-	-	-	2	1	1	2	1	1	64 - 60	
	65+	41	39	2	1	1	-	40	38	2	-	-	-	-	-	-	-	-	-	+65	
	Not Stated	36	24	12	9	8	1	16	11	5	1	1	-	-	-	-	10	4	6	غير مبين	
	Total	15591	6794	8797	266	149	117	10855	6027	4828	522	140	382	384	19	365	3564	459	3105	المجموع	
Legally Married	12 - 14	4	4	-	-	-	-	4	4	-	-	-	-	-	-	-	-	-	-	14 - 12	عقد قران لأول مرة
	15 - 19	155	116	39	4	4	-	110	106	4	9	6	3	3	-	3	29	-	29	19 - 15	
	20 - 24	173	51	122	2	2	-	41	33	8	6	3	3	6	-	6	118	13	105	24 - 20	
	25 - 29	68	10	58	-	-	-	10	4	6	3	-	3	2	-	2	53	6	47	29 - 25	
	30 - 34	9	4	5	-	-	-	3	3	-	-	-	-	-	-	-	6	1	5	34 - 30	
	35 - 39	3	1	2	-	-	-	1	1	-	-	-	-	-	-	-	2	-	2	39 - 35	
	40 - 44	1	-	1	-	-	-	-	-	-	-	-	-	-	-	-	1	-	1	44 - 40	
	45 - 49	1	-	1	-	-	-	-	-	-	-	-	-	-	-	-	1	-	1	49 - 45	
	50 - 54	-	-	-	-	-	-	-	-	-	-	-	-	-	-	-	-	-	-	54 - 50	
	55 - 59	-	-	-	-	-	-	-	-	-	-	-	-	-	-	-	-	-	-	59 - 55	
	60 - 64	-	-	-	-	-	-	-	-	-	-	-	-	-	-	-	-	-	-	64 - 60	
	65+	-	-	-	-	-	-	-	-	-	-	-	-	-	-	-	-	-	-	+65	
	Not Stated	1	-	1	-	-	-	-	-	-	-	-	-	-	-	-	1	-	1	غير مبين	
	Total	415	186	229	6	6	-	169	151	18	18	9	9	11	-	11	211	20	191	المجموع	

جدول (39 تابع): السكان الفلسطينيون 10 سنوات فأكثر حسب الحالة الزواجية وفئات العمر بالسنوات والعلاقة بقوة العمل والجنس ونوع التجمع

Table (39 Cont.): Palestinian Population 10 Years and Over by Marital Status, Age Groups in Years, Activity Status, Sex and Type of Locality (Rural, ريف)

		المجموع Total			Activity Status and Sex															العلاقة بقوة العمل والجنس		
					غير مبين Not Stated			غير نشيطين اقتصادياً Not Economically Active			Economically Active نشيطون اقتصادياً											
											متعطل لم يسبق له العمل Unemployed Never Worked			متعطل سبق له العمل Unemployed Ever Worked			مشتغل Employed				
Marital Status	Age	كلا الجنسين Both Sexes	إناث Female	ذكور Male	كلا الجنسين Both Sexes	إناث Female	ذكور Male	كلا الجنسين Both Sexes	إناث Female	ذكور Male	كلا الجنسين Both Sexes	إناث Female	ذكور Male	كلا الجنسين Both Sexes	إناث Female	ذكور Male	كلا الجنسين Both Sexes	إناث Female	ذكور Male	العمر	الحالة الزواجية
Married	12 - 14	3	3	-	-	-	-	3	3	-	-	-	-	-	-	-	-	-	-	14 - 12	متزوج
	15 - 19	849	798	51	9	9	-	787	785	2	2	1	1	1	-	1	50	3	47	19 - 15	
	20 - 24	2787	1896	891	21	19	2	1846	1823	23	16	3	13	40	-	40	864	51	813	24 - 20	
	25 - 29	3624	1810	1814	14	12	2	1738	1704	34	14	3	11	113	7	106	1745	84	1661	29 - 25	
	30 - 34	3406	1586	1820	15	11	4	1503	1465	38	13	-	13	114	8	106	1761	102	1659	34 - 30	
	35 - 39	2683	1286	1397	10	9	1	1223	1181	42	7	-	7	95	2	93	1348	94	1254	39 - 35	
	40 - 44	2014	907	1107	9	7	2	892	851	41	5	-	5	114	2	112	994	47	947	44 - 40	
	45 - 49	1431	645	786	10	7	3	665	612	53	4	-	4	93	-	93	659	26	633	49 - 45	
	50 - 54	1202	544	658	14	10	4	596	517	79	4	-	4	93	3	90	495	14	481	54 - 50	
	55 - 59	794	358	436	9	6	3	437	346	91	6	-	6	85	-	85	257	6	251	59 - 55	
	60 - 64	634	298	336	11	7	4	430	290	140	4	-	4	65	-	65	124	1	123	64 - 60	
	65+	1210	405	805	24	14	10	891	390	501	-	-	-	164	-	164	131	1	130	+65	
	Not Stated	17	9	8	6	4	2	6	5	1	-	-	-	1	-	1	4	-	4	غير مبين	
	Total	20654	10545	10109	152	115	37	11017	9972	1045	75	7	68	978	22	956	8432	429	8003	المجموع	
Divorced	12 - 14	-	-	-	-	-	-	-	-	-	-	-	-	-	-	-	-	-	-	14 - 12	مطلق
	15 - 19	10	10	-	-	-	-	9	9	-	1	1	-	-	-	-	-	-	-	19 - 15	
	20 - 24	31	24	7	-	-	-	17	17	-	4	4	-	1	1	-	9	2	7	24 - 20	
	25 - 29	49	35	14	1	1	-	31	30	1	1	1	-	1	-	1	15	3	12	29 - 25	
	30 - 34	34	26	8	1	-	1	22	22	-	-	-	-	1	-	1	10	4	6	34 - 30	
	35 - 39	32	25	7	2	1	1	19	17	2	1	1	-	1	-	1	9	6	3	39 - 35	
	40 - 44	19	15	4	-	-	-	7	6	1	1	1	-	1	1	-	10	7	3	44 - 40	
	45 - 49	18	17	1	-	-	-	14	14	-	-	-	-	-	-	-	4	3	1	49 - 45	
	50 - 54	18	15	3	-	-	-	15	14	1	-	-	-	-	-	-	3	1	2	54 - 50	
	55 - 59	10	7	3	-	-	-	7	6	1	-	-	-	3	1	2	-	-	-	59 - 55	
	60 - 64	17	16	1	1	1	-	14	14	-	-	-	-	1	-	1	1	1	-	64 - 60	
	65+	26	23	3	2	2	-	22	21	1	-	-	-	1	-	1	1	-	1	+65	
	Not Stated	-	-	-	-	-	-	-	-	-	-	-	-	-	-	-	-	-	-	غير مبين	
	Total	264	213	51	7	5	2	177	170	7	8	8	-	10	3	7	62	27	35	المجموع	

جدول (39 تابع): السكان الفلسطينيون 10 سنوات فأكثر حسب الحالة الزواجية وفئات العمر بالسنوات والعلاقة بقوة العمل والجنس ونوع التجمع

Table (39 Cont.): Palestinian Population 10 Years and Over by Marital Status, Age Groups in Years, Activity Status, Sex and Type of Locality (Rural, ريف)

		المجموع Total			Activity Status and Sex غير مبين Not Stated			غير نشيطين اقتصادياً Not Economically Active			العلاقة بقوة العمل والجنس نشيطون اقتصادياً Economically Active متعطل لم يسبق له العمل Unemployed Never Worked			متعطل سبق له العمل Unemployed Ever Worked			مشتغل Employed				
Marital Status	Age	كلا الجنسين Both Sexes	إناث Female	ذكور Male	كلا الجنسين Both Sexes	إناث Female	ذكور Male	كلا الجنسين Both Sexes	إناث Female	ذكور Male	كلا الجنسين Both Sexes	إناث Female	ذكور Male	كلا الجنسين Both Sexes	إناث Female	ذكور Male	كلا الجنسين Both Sexes	إناث Female	ذكور Male	العمر	الحالة الزواجية
Widowed	12 - 14	-	-	-	-	-	-	-	-	-	-	-	-	-	-	-	-	-	-	14 - 12	أرمل
	15 - 19	2	2	-	-	-	-	2	2	-	-	-	-	-	-	-	-	-	-	19 - 15	
	20 - 24	4	2	2	-	-	-	2	2	-	-	-	-	-	-	-	2	-	2	24 - 20	
	25 - 29	6	5	1	-	-	-	5	5	-	-	-	-	-	-	-	1	-	1	29 - 25	
	30 - 34	12	11	1	-	-	-	9	9	-	-	-	-	-	-	-	3	2	1	34 - 30	
	35 - 39	29	29	-	1	1	-	23	23	-	-	-	-	-	-	-	5	5	-	39 - 35	
	40 - 44	46	46	-	-	-	-	42	42	-	-	-	-	-	-	-	4	4	-	44 - 40	
	45 - 49	54	50	4	1	1	-	42	42	-	1	1	-	1	-	1	9	6	3	49 - 45	
	50 - 54	114	105	9	3	3	-	97	95	2	-	-	-	1	-	1	13	7	6	54 - 50	
	55 - 59	133	130	3	3	3	-	121	120	1	-	-	-	2	-	2	7	7	-	59 - 55	
	60 - 64	173	162	11	15	15	-	147	142	5	-	-	-	2	-	2	9	5	4	64 - 60	
	65+	756	657	99	51	46	5	683	606	77	-	-	-	9	1	8	13	4	9	+65	
	Not Stated	1	1	-	-	-	-	1	1	-	-	-	-	-	-	-	-	-	-	غير مبين	
	Total	1330	1200	130	74	69	5	1174	1089	85	1	1	-	15	1	14	66	40	26	المجموع	
Not Stated	12 - 14	-	-	-	-	-	-	-	-	-	-	-	-	-	-	-	-	-	-	14 - 12	غير مبين
	15 - 19	3	2	1	-	-	-	2	2	-	-	-	-	-	-	-	1	-	1	19 - 15	
	20 - 24	32	13	19	3	1	2	11	10	1	-	-	-	6	-	6	12	2	10	24 - 20	
	25 - 29	27	13	14	6	2	4	12	10	2	-	-	-	4	-	4	5	1	4	29 - 25	
	30 - 34	13	9	4	5	2	3	8	7	1	-	-	-	-	-	-	-	-	-	34 - 30	
	35 - 39	9	9	-	1	1	-	6	6	-	-	-	-	-	-	-	2	2	-	39 - 35	
	40 - 44	7	7	-	2	2	-	5	5	-	-	-	-	-	-	-	-	-	-	44 - 40	
	45 - 49	1	1	-	-	-	-	1	1	-	-	-	-	-	-	-	-	-	-	49 - 45	
	50 - 54	3	2	1	1	1	-	1	1	-	-	-	-	-	-	-	1	-	1	54 - 50	
	55 - 59	4	3	1	2	1	1	2	2	-	-	-	-	-	-	-	-	-	-	59 - 55	
	60 - 64	-	-	-	-	-	-	-	-	-	-	-	-	-	-	-	-	-	-	64 - 60	
	65+	11	11	-	5	5	-	6	6	-	-	-	-	-	-	-	-	-	-	+65	
	Not Stated	16	6	10	11	6	5	4	-	4	-	-	-	-	-	-	1	-	1	غير مبين	
	Total	126	76	50	36	21	15	58	50	8	-	-	-	10	-	10	22	5	17	المجموع	

جدول (39 تابع): السكان الفلسطينيون 10 سنوات فأكثر حسب الحالة الزواجية وفئات العمر بالسنوات والعلاقة بقوة العمل والجنس ونوع التجمع

Table (39 Cont.): Palestinian Population 10 Years and Over by Marital Status, Age Groups in Years, Activity Status, Sex and Type of Locality (Rural, ريف)

		المجموع Total			Activity Status and Sex															العلاقة بقوة العمل والجنس	
					غير مبين Not Stated			غير نشيطين اقتصادياً Not Economically Active			Economically Active نشيطون اقتصادياً										
											متعطل لم يسبق له العمل Unemployed Never Worked			متعطل سبق له العمل Unemployed Ever Worked			مشتغل Employed				
Marital Status	Age	كلا الجنسين Both Sexes	إناث Female	ذكور Male	كلا الجنسين Both Sexes	إناث Female	ذكور Male	كلا الجنسين Both Sexes	إناث Female	ذكور Male	كلا الجنسين Both Sexes	إناث Female	ذكور Male	كلا الجنسين Both Sexes	إناث Female	ذكور Male	كلا الجنسين Both Sexes	إناث Female	ذكور Male	العمر	الحالة الزواجية
Total	12 - 14	4562	2290	2272	55	34	21	4379	2245	2134	51	8	43	11	1	10	66	2	64	14 - 12	المجموع
	15 - 19	7230	3348	3882	123	67	56	5318	3179	2139	295	65	230	145	2	143	1349	35	1314	19 - 15	
	20 - 24	5948	2902	3046	81	47	34	3049	2587	462	148	51	97	216	9	207	2454	208	2246	24 - 20	
	25 - 29	4771	2300	2471	32	21	11	2146	2015	131	62	21	41	166	7	159	2365	236	2129	29 - 25	
	30 - 34	3848	1918	1930	31	21	10	1752	1695	57	24	8	16	125	10	115	1916	184	1732	34 - 30	
	35 - 39	2942	1512	1430	20	16	4	1403	1351	52	11	4	7	101	4	97	1407	137	1270	39 - 35	
	40 - 44	2176	1055	1121	13	11	2	1010	964	46	8	3	5	116	4	112	1029	73	956	44 - 40	
	45 - 49	1566	767	799	12	9	3	763	709	54	7	2	5	95	1	94	689	46	643	49 - 45	
	50 - 54	1394	717	677	21	17	4	754	669	85	5	1	4	96	3	93	518	27	491	54 - 50	
	55 - 59	975	528	447	16	12	4	592	498	94	8	1	7	92	2	90	267	15	252	59 - 55	
	60 - 64	853	502	351	28	24	4	615	469	146	4	-	4	70	1	69	136	8	128	64 - 60	
	65+	2044	1135	909	83	68	15	1642	1061	581	-	-	-	174	1	173	145	5	140	+65	
	Not Stated	71	40	31	26	18	8	27	17	10	1	1	-	1	-	1	16	4	12	غير مبين	
Less than Age of Marriage	10 -11	3105	1533	1572	20	12	8	3081	1521	1560	2	-	2	-	-	-	2	-	2	11 - 10	دون سن الزواج
	Total	41485	20547	20938	561	377	184	26531	18980	7551	626	165	461	1408	45	1363	12359	980	11379	المجموع	

جدول (39 تابع): السكان الفلسطينيون 10 سنوات فأكثر حسب الحالة الزواجية وفئات العمر بالسنوات والعلاقة بقوة العمل والجنس ونوع التجمع

Table (39 Cont.): Palestinian Population 10 Years and Over by Marital Status, Age Groups in Years, Activity Status, Sex and Type of Locality (Camps, مخيمات)

		المجموع Total			Activity Status and Sex															العلاقة بقوة العمل والجنس	
					غير مبين Not Stated			غير نشيطين اقتصادياً Not Economically Active			Economically Active نشيطون اقتصادياً										
											متعطل لم يسبق له العمل Unemployed Never Worked			متعطل سبق له العمل Unemployed Ever Worked			مشتغل Employed				
Marital Status	Age	كلا الجنسين Both Sexes	إناث Female	ذكور Male	كلا الجنسين Both Sexes	إناث Female	ذكور Male	كلا الجنسين Both Sexes	إناث Female	ذكور Male	كلا الجنسين Both Sexes	إناث Female	ذكور Male	كلا الجنسين Both Sexes	إناث Female	ذكور Male	كلا الجنسين Both Sexes	إناث Female	ذكور Male	العمر	الحالة الزواجية
Never Married	12 - 14	454	222	232	2	2	-	439	216	223	8	3	5	1	-	1	4	1	3	14 - 12	لم يتزوج أبداً
	15 - 19	631	262	369	10	7	3	413	234	179	40	10	30	12	1	11	156	10	146	19 - 15	
	20 - 24	322	90	232	1	-	1	107	64	43	9	1	8	22	-	22	183	25	158	24 - 20	
	25 - 29	119	54	65	1	1	-	46	31	15	7	1	6	4	-	4	61	21	40	29 - 25	
	30 - 34	39	24	15	-	-	-	12	9	3	1	1	-	1	-	1	25	14	11	34 - 30	
	35 - 39	26	21	5	1	-	1	16	13	3	1	1	-	1	-	1	7	7	-	39 - 35	
	40 - 44	10	7	3	-	-	-	5	4	1	-	-	-	2	1	1	3	2	1	44 - 40	
	45 - 49	5	4	1	-	-	-	4	3	1	-	-	-	-	-	-	1	1	-	49 - 45	
	50 - 54	2	2	-	-	-	-	2	2	-	-	-	-	-	-	-	-	-	-	54 - 50	
	55 - 59	-	-	-	-	-	-	-	-	-	-	-	-	-	-	-	-	-	-	59 - 55	
	60 - 64	2	2	-	-	-	-	2	2	-	-	-	-	-	-	-	-	-	-	64 - 60	
	65+	3	3	-	1	1	-	2	2	-	-	-	-	-	-	-	-	-	-	+65	
	Not Stated	8	2	6	1	1	-	2	-	2	1	1	-	-	-	-	4	-	4	غير مبين	
	Total	1621	693	928	17	12	5	1050	580	470	67	18	49	43	2	41	444	81	363	المجموع	
Legally Married	12 - 14	1	1	-	-	-	-	1	1	-	-	-	-	-	-	-	-	-	-	14 - 12	عقد قران لأول مرة
	15 - 19	17	12	5	-	-	-	12	12	-	-	-	-	2	-	2	3	-	3	19 - 15	
	20 - 24	30	9	21	-	-	-	5	5	-	1	1	-	3	-	3	21	3	18	24 - 20	
	25 - 29	6	-	6	-	-	-	-	-	-	-	-	-	1	-	1	5	-	5	29 - 25	
	30 - 34	3	1	2	-	-	-	1	1	-	-	-	-	-	-	-	2	-	2	34 - 30	
	35 - 39	-	-	-	-	-	-	-	-	-	-	-	-	-	-	-	-	-	-	39 - 35	
	40 - 44	-	-	-	-	-	-	-	-	-	-	-	-	-	-	-	-	-	-	44 - 40	
	45 - 49	1	-	1	-	-	-	-	-	-	-	-	-	1	-	1	-	-	-	49 - 45	
	50 - 54	-	-	-	-	-	-	-	-	-	-	-	-	-	-	-	-	-	-	54 - 50	
	55 - 59	-	-	-	-	-	-	-	-	-	-	-	-	-	-	-	-	-	-	59 - 55	
	60 - 64	-	-	-	-	-	-	-	-	-	-	-	-	-	-	-	-	-	-	64 - 60	
	65+	-	-	-	-	-	-	-	-	-	-	-	-	-	-	-	-	-	-	+65	
	Not Stated	-	-	-	-	-	-	-	-	-	-	-	-	-	-	-	-	-	-	غير مبين	
	Total	58	23	35	-	-	-	19	19	-	1	1	-	7	-	7	31	3	28	المجموع	

جدول (39 تابع): السكان الفلسطينيون 10 سنوات فأكثر حسب الحالة الزواجية وفئات العمر بالسنوات والعلاقة بقوة العمل والجنس ونوع التجمع

Table (39 Cont.): Palestinian Population 10 Years and Over by Marital Status, Age Groups in Years, Activity Status, Sex and Type of Locality (Camps, مخيمات)

		المجموع Total			Activity Status and Sex															العلاقة بقوة العمل والجنس	
					غير مبين Not Stated			غير نشيطين اقتصادياً Not Economically Active			Economically Active نشيطون اقتصادياً										
											متعطل لم يسبق له العمل Unemployed Never Worked			متعطل سبق له العمل Unemployed Ever Worked			مشتغل Employed				
Marital Status	Age	كلا الجنسين Both Sexes	إناث Female	ذكور Male	كلا الجنسين Both Sexes	إناث Female	ذكور Male	كلا الجنسين Both Sexes	إناث Female	ذكور Male	كلا الجنسين Both Sexes	إناث Female	ذكور Male	كلا الجنسين Both Sexes	إناث Female	ذكور Male	كلا الجنسين Both Sexes	إناث Female	ذكور Male	العمر	الحالة الزواجية
Married	12 - 14	-	-	-	-	-	-	-	-	-	-	-	-	-	-	-	-	-	-	14 - 12	متزوج
	15 - 19	73	70	3	1	1	-	69	69	-	-	-	-	1	-	1	2	-	2	19 - 15	
	20 - 24	318	213	105	5	4	1	206	204	2	1	-	1	9	-	9	97	5	92	24 - 20	
	25 - 29	406	211	195	4	4	-	197	195	2	1	-	1	9	-	9	195	12	183	29 - 25	
	30 - 34	375	151	224	1	1	-	147	140	7	1	-	1	13	1	12	213	9	204	34 - 30	
	35 - 39	279	124	155	1	1	-	118	112	6	1	-	1	10	-	10	149	11	138	39 - 35	
	40 - 44	222	102	120	2	2	-	97	89	8	-	-	-	11	1	10	112	10	102	44 - 40	
	45 - 49	131	51	80	-	-	-	56	48	8	1	-	1	11	-	11	63	3	60	49 - 45	
	50 - 54	102	62	40	2	2	-	70	58	12	-	-	-	5	-	5	25	2	23	54 - 50	
	55 - 59	73	40	33	-	-	-	48	39	9	-	-	-	7	-	7	18	1	17	59 - 55	
	60 - 64	81	32	49	4	2	2	49	30	19	2	-	2	5	-	5	21	-	21	64 - 60	
	65+	146	56	90	6	3	3	113	52	61	-	-	-	10	-	10	17	1	16	+65	
	Not Stated	-	-	-	-	-	-	-	-	-	-	-	-	-	-	-	-	-	-	غير مبين	
	Total	2206	1112	1094	26	20	6	1170	1036	134	7	-	7	91	2	89	912	54	858	المجموع	
Divorced	12 - 14	-	-	-	-	-	-	-	-	-	-	-	-	-	-	-	-	-	-	14 - 12	مطلق
	15 - 19	-	-	-	-	-	-	-	-	-	-	-	-	-	-	-	-	-	-	19 - 15	
	20 - 24	5	5	-	-	-	-	3	3	-	-	-	-	-	-	-	2	2	-	24 - 20	
	25 - 29	5	3	2	-	-	-	3	3	-	-	-	-	-	-	-	2	-	2	29 - 25	
	30 - 34	8	6	2	-	-	-	4	4	-	1	1	-	-	-	-	3	1	2	34 - 30	
	35 - 39	6	5	1	-	-	-	3	3	-	-	-	-	-	-	-	3	2	1	39 - 35	
	40 - 44	5	4	1	-	-	-	2	2	-	-	-	-	-	-	-	3	2	1	44 - 40	
	45 - 49	2	1	1	-	-	-	1	1	-	-	-	-	1	-	1	-	-	-	49 - 45	
	50 - 54	1	1	-	-	-	-	1	1	-	-	-	-	-	-	-	-	-	-	54 - 50	
	55 - 59	1	1	-	-	-	-	1	1	-	-	-	-	-	-	-	-	-	-	59 - 55	
	60 - 64	-	-	-	-	-	-	-	-	-	-	-	-	-	-	-	-	-	-	64 - 60	
	65+	1	1	-	-	-	-	1	1	-	-	-	-	-	-	-	-	-	-	+65	
	Not Stated	1	1	-	-	-	-	1	1	-	-	-	-	-	-	-	-	-	-	غير مبين	
	Total	35	28	7	-	-	-	20	20	-	1	1	-	1	-	1	13	7	6	المجموع	

جدول (39 تابع): السكان الفلسطينيون 10 سنوات فأكثر حسب الحالة الزواجية وفئات العمر بالسنوات والعلاقة بقوة العمل والجنس ونوع التجمع

Table (39 Cont.): Palestinian Population 10 Years and Over by Marital Status, Age Groups in Years, Activity Status, Sex and Type of Locality (Camps, مخيمات)

		المجموع Total			Activity Status and Sex																	العلاقة بقوة العمل والجنس	
					غير مبين Not Stated			غير نشيطين اقتصادياً Not Economically Active			Economically Active نشيطون اقتصادياً												
											متعطل لم يسبق له العمل Unemployed Never Worked			متعطل سبق له العمل Unemployed Ever Worked			مشتغل Employed				
Marital Status	Age	كلا الجنسين Both Sexes	إناث Female	ذكور Male	كلا الجنسين Both Sexes	إناث Female	ذكور Male	كلا الجنسين Both Sexes	إناث Female	ذكور Male	كلا الجنسين Both Sexes	إناث Female	ذكور Male	كلا الجنسين Both Sexes	إناث Female	ذكور Male	كلا الجنسين Both Sexes	إناث Female	ذكور Male	العمر	الحالة الزواجية
Widowed	12 - 14	-	-	-	-	-	-	-	-	-	-	-	-	-	-	-	-	-	-	14 - 12	أرمل
	15 - 19	-	-	-	-	-	-	-	-	-	-	-	-	-	-	-	-	-	-	19 - 15	
	20 - 24	1	1	-	-	-	-	1	1	-	-	-	-	-	-	-	-	-	-	24 - 20	
	25 - 29	1	1	-	-	-	-	1	1	-	-	-	-	-	-	-	-	-	-	29 - 25	
	30 - 34	2	2	-	-	-	-	1	1	-	-	-	-	-	-	-	1	1	-	34 - 30	
	35 - 39	4	4	-	-	-	-	3	3	-	-	-	-	-	-	-	1	1	-	39 - 35	
	40 - 44	8	6	2	-	-	-	6	5	1	-	-	-	1	-	1	1	1	-	44 - 40	
	45 - 49	9	9	-	-	-	-	8	8	-	-	-	-	-	-	-	1	1	-	49 - 45	
	50 - 54	6	6	-	1	1	-	5	5	-	-	-	-	-	-	-	-	-	-	54 - 50	
	55 - 59	15	15	-	2	2	-	12	12	-	-	-	-	-	-	-	1	1	-	59 - 55	
	60 - 64	13	13	-	-	-	-	13	13	-	-	-	-	-	-	-	-	-	-	64 - 60	
	65+	85	76	9	8	7	1	76	68	8	-	-	-	-	-	-	1	1	-	+65	
	Not Stated	1	1	-	-	-	-	1	1	-	-	-	-	-	-	-	-	-	-	غير مبين	
	Total	145	134	11	11	10	1	127	118	9	-	-	-	1	-	1	6	6	-	المجموع	
Not Stated	12 - 14	-	-	-	-	-	-	-	-	-	-	-	-	-	-	-	-	-	-	14 - 12	غير مبين
	15 - 19	-	-	-	-	-	-	-	-	-	-	-	-	-	-	-	-	-	-	19 - 15	
	20 - 24	-	-	-	-	-	-	-	-	-	-	-	-	-	-	-	-	-	-	24 - 20	
	25 - 29	-	-	-	-	-	-	-	-	-	-	-	-	-	-	-	-	-	-	29 - 25	
	30 - 34	-	-	-	-	-	-	-	-	-	-	-	-	-	-	-	-	-	-	34 - 30	
	35 - 39	-	-	-	-	-	-	-	-	-	-	-	-	-	-	-	-	-	-	39 - 35	
	40 - 44	-	-	-	-	-	-	-	-	-	-	-	-	-	-	-	-	-	-	44 - 40	
	45 - 49	-	-	-	-	-	-	-	-	-	-	-	-	-	-	-	-	-	-	49 - 45	
	50 - 54	-	-	-	-	-	-	-	-	-	-	-	-	-	-	-	-	-	-	54 - 50	
	55 - 59	-	-	-	-	-	-	-	-	-	-	-	-	-	-	-	-	-	-	59 - 55	
	60 - 64	-	-	-	-	-	-	-	-	-	-	-	-	-	-	-	-	-	-	64 - 60	
	65+	-	-	-	-	-	-	-	-	-	-	-	-	-	-	-	-	-	-	+65	
	Not Stated	-	-	-	-	-	-	-	-	-	-	-	-	-	-	-	-	-	-	غير مبين	
	Total	-	-	-	-	-	-	-	-	-	-	-	-	-	-	-	-	-	-	المجموع	

جدول (39 تابع): السكان الفلسطينيون 10 سنوات فأكثر حسب الحالة الزواجية وفئات العمر بالسنوات والعلاقة بقوة العمل والجنس ونوع التجمع

Table (39 Cont.): Palestinian Population 10 Years and Over by Marital Status, Age Groups in Years, Activity Status, Sex and Type of Locality (Camps, مخيمات)

		المجموع Total			Activity Status and Sex															العلاقة بقوة العمل والجنس	
					غير مبين Not Stated			غير نشيطين اقتصادياً Not Economically Active			Economically Active نشيطون اقتصادياً										
											متعطل لم يسبق له العمل Unemployed Never Worked			متعطل سبق له العمل Unemployed Ever Worked			مشتغل Employed				
Marital Status	Age	كلا الجنسين Both Sexes	إناث Female	ذكور Male	كلا الجنسين Both Sexes	إناث Female	ذكور Male	كلا الجنسين Both Sexes	إناث Female	ذكور Male	كلا الجنسين Both Sexes	إناث Female	ذكور Male	كلا الجنسين Both Sexes	إناث Female	ذكور Male	كلا الجنسين Both Sexes	إناث Female	ذكور Male	العمر	الحالة الزواجية
Total	12 - 14	455	223	232	2	2	-	440	217	223	8	3	5	1	-	1	4	1	3	14 - 12	المجموع
	15 - 19	721	344	377	11	8	3	494	315	179	40	10	30	15	1	14	161	10	151	19 - 15	
	20 - 24	676	318	358	6	4	2	322	277	45	11	2	9	34	-	34	303	35	268	24 - 20	
	25 - 29	537	269	268	5	5	-	247	230	17	8	1	7	14	-	14	263	33	230	29 - 25	
	30 - 34	427	184	243	1	1	-	165	155	10	3	2	1	14	1	13	244	25	219	34 - 30	
	35 - 39	315	154	161	2	1	1	140	131	9	2	1	1	11	-	11	160	21	139	39 - 35	
	40 - 44	245	119	126	2	2	-	110	100	10	-	-	-	14	2	12	119	15	104	44 - 40	
	45 - 49	148	65	83	-	-	-	69	60	9	1	-	1	13	-	13	65	5	60	49 - 45	
	50 - 54	111	71	40	3	3	-	78	66	12	-	-	-	5	-	5	25	2	23	54 - 50	
	55 - 59	89	56	33	2	2	-	61	52	9	-	-	-	7	-	7	19	2	17	59 - 55	
	60 - 64	96	47	49	4	2	2	64	45	19	2	-	2	5	-	5	21	-	21	64 - 60	
	65+	235	136	99	15	11	4	192	123	69	-	-	-	10	-	10	18	2	16	+65	
	Not Stated	10	4	6	1	1	-	4	2	2	1	1	-	-	-	-	4	-	4	غير مبين	
Less than Age of Marriage	10 -11	353	175	178	1	1	-	349	173	176	2	1	1	-	-	-	1	-	1	11 - 10	دون سن الزواج
	Total	4418	2165	2253	55	43	12	2735	1946	789	78	21	57	143	4	139	1407	151	1256	المجموع	

جدول (39 تابع): السكان الفلسطينيون 10 سنوات فأكثر حسب الحالة الزواجية وفئات العمر بالسنوات والعلاقة بقوة العمل والجنس ونوع التجمع

Table (39 Cont.): Palestinian Population 10 Years and Over by Marital Status, Age Groups in Years, Activity Status, Sex and Type of Locality (Total, المجموع)

		المجموع Total			Activity Status and Sex															العلاقة بقوة العمل والجنس	
					غير مبين Not Stated			غير نشيطين اقتصادياً Not Economically Active			Economically Active نشيطون اقتصادياً										
											متعطل لم يسبق له العمل Unemployed Never Worked			متعطل سبق له العمل Unemployed Ever Worked			مشتغل Employed				
Marital Status	Age	كلا الجنسين Both Sexes	إناث Female	ذكور Male	كلا الجنسين Both Sexes	إناث Female	ذكور Male	كلا الجنسين Both Sexes	إناث Female	ذكور Male	كلا الجنسين Both Sexes	إناث Female	ذكور Male	كلا الجنسين Both Sexes	إناث Female	ذكور Male	كلا الجنسين Both Sexes	إناث Female	ذكور Male	العمر	الحالة الزواجية
Never Married	12 - 14	8383	4104	4279	102	59	43	8051	4020	4031	94	19	75	18	2	16	118	4	114	14 - 12	لم يتزوج أبداً
	15 - 19	11615	4679	6936	237	118	119	8298	4380	3918	566	104	462	252	4	248	2262	73	2189	19 - 15	
	20 - 24	5877	1781	4096	125	56	69	2291	1306	985	281	98	183	279	12	267	2901	309	2592	24 - 20	
	25 - 29	2021	821	1200	36	22	14	681	476	205	92	35	57	78	3	75	1134	285	849	29 - 25	
	30 - 34	742	509	233	24	18	6	352	304	48	24	14	10	29	11	18	313	162	151	34 - 30	
	35 - 39	361	296	65	14	11	3	220	200	20	6	5	1	10	3	7	111	77	34	39 - 35	
	40 - 44	164	136	28	4	4	-	110	95	15	3	3	-	5	3	2	42	31	11	44 - 40	
	45 - 49	110	97	13	3	3	-	71	67	4	3	1	2	4	3	1	29	23	6	49 - 45	
	50 - 54	99	85	14	5	5	-	70	64	6	1	1	-	2	-	2	21	15	6	54 - 50	
	55 - 59	47	41	6	2	2	-	37	34	3	3	2	1	2	1	1	3	2	1	59 - 55	
	60 - 64	44	38	6	2	2	-	36	33	3	-	-	-	2	1	1	4	2	2	64 - 60	
	65+	74	62	12	2	2	-	68	56	12	-	-	-	3	3	-	1	1	-	+65	
	Not Stated	110	59	51	32	21	11	46	28	18	8	4	4	-	-	-	24	6	18	غير مبين	
	Total	29647	12708	16939	588	323	265	20331	11063	9268	1081	286	795	684	46	638	6963	990	5973	المجموع	
Legally Married	12 - 14	7	7	-	-	-	-	7	7	-	-	-	-	-	-	-	-	-	-	14 - 12	عقد قران لأول مرة
	15 - 19	247	189	58	6	5	1	182	175	7	10	7	3	7	-	7	42	2	40	19 - 15	
	20 - 24	332	108	224	3	3	-	92	74	18	12	7	5	14	1	13	211	23	188	24 - 20	
	25 - 29	143	19	124	-	-	-	20	7	13	4	-	4	6	-	6	113	12	101	29 - 25	
	30 - 34	22	7	15	-	-	-	4	4	-	-	-	-	1	-	1	17	3	14	34 - 30	
	35 - 39	6	3	3	-	-	-	2	2	-	-	-	-	-	-	-	4	1	3	39 - 35	
	40 - 44	2	-	2	-	-	-	-	-	-	-	-	-	-	-	-	2	-	2	44 - 40	
	45 - 49	2	-	2	-	-	-	-	-	-	-	-	-	1	-	1	1	-	1	49 - 45	
	50 - 54	-	-	-	-	-	-	-	-	-	-	-	-	-	-	-	-	-	-	54 - 50	
	55 - 59	-	-	-	-	-	-	-	-	-	-	-	-	-	-	-	-	-	-	59 - 55	
	60 - 64	-	-	-	-	-	-	-	-	-	-	-	-	-	-	-	-	-	-	64 - 60	
	65+	-	-	-	-	-	-	-	-	-	-	-	-	-	-	-	-	-	-	+65	
	Not Stated	2	1	1	-	-	-	1	1	-	-	-	-	-	-	-	1	-	1	غير مبين	
	Total	763	334	429	9	8	1	308	270	38	26	14	12	29	1	28	391	41	350	المجموع	

جدول (39 تابع): السكان الفلسطينيون 10 سنوات فأكثر حسب الحالة الزواجية وفئات العمر بالسنوات والعلاقة بقوة العمل والجنس ونوع التجمع

Table (39 Cont.): Palestinian Population 10 Years and Over by Marital Status, Age Groups in Years, Activity Status, Sex and Type of Locality (Total, المجموع)

		المجموع Total			Activity Status and Sex															العلاقة بقوة العمل والجنس		
					غير مبين Not Stated			غير نشيطين اقتصادياً Not Economically Active			Economically Active نشيطون اقتصادياً											
											متعطل لم يسبق له العمل Unemployed Never Worked			متعطل سبق له العمل Unemployed Ever Worked			مشتغل Employed				
Marital Status	Age	كلا الجنسين Both Sexes	إناث Female	ذكور Male	كلا الجنسين Both Sexes	إناث Female	ذكور Male	كلا الجنسين Both Sexes	إناث Female	ذكور Male	كلا الجنسين Both Sexes	إناث Female	ذكور Male	كلا الجنسين Both Sexes	إناث Female	ذكور Male	كلا الجنسين Both Sexes	إناث Female	ذكور Male	العمر	الحالة الزواجية
Married	12 - 14	7	7	-	-	-	-	7	7	-	-	-	-	-	-	-	-	-	-	14 - 12	متزوج
	15 - 19	1399	1330	69	14	13	1	1313	1310	3	2	1	1	2	-	2	68	6	62	19 - 15	
	20 - 24	4912	3402	1510	36	31	5	3309	3269	40	22	4	18	78	7	71	1467	91	1376	24 - 20	
	25 - 29	6603	3394	3209	29	23	6	3217	3161	56	24	5	19	190	15	175	3143	190	2953	29 - 25	
	30 - 34	6348	2944	3404	28	20	8	2754	2688	66	23	3	20	196	16	180	3347	217	3130	34 - 30	
	35 - 39	5161	2416	2745	22	20	2	2271	2189	82	16	3	13	179	8	171	2673	196	2477	39 - 35	
	40 - 44	3960	1818	2142	17	12	5	1736	1667	69	9	-	9	198	7	191	2000	132	1868	44 - 40	
	45 - 49	2914	1292	1622	17	12	5	1294	1204	90	16	-	16	186	5	181	1401	71	1330	49 - 45	
	50 - 54	2402	1076	1326	18	14	4	1165	1010	155	15	1	14	185	7	178	1019	44	975	54 - 50	
	55 - 59	1510	646	864	16	11	5	798	619	179	6	-	6	155	2	153	535	14	521	59 - 55	
	60 - 64	1269	546	723	23	14	9	789	527	262	12	-	12	151	1	150	294	4	290	64 - 60	
	65+	2123	716	1407	49	27	22	1521	687	834	-	-	-	294	-	294	259	2	257	+65	
	Not Stated	46	23	23	6	4	2	21	17	4	1	-	1	2	-	2	16	2	14	غير مبين	
	Total	38654	19610	19044	275	201	74	20195	18355	1840	146	17	129	1816	68	1748	16222	969	15253	المجموع	
Divorced	12 - 14	-	-	-	-	-	-	-	-	-	-	-	-	-	-	-	-	-	-	14 - 12	مطلق
	15 - 19	18	17	1	-	-	-	16	16	-	1	1	-	-	-	-	1	-	1	19 - 15	
	20 - 24	57	44	13	-	-	-	26	26	-	7	7	-	1	1	-	23	10	13	24 - 20	
	25 - 29	78	58	20	2	1	1	49	48	1	2	2	-	1	-	1	24	7	17	29 - 25	
	30 - 34	77	58	19	1	-	1	40	39	1	2	2	-	2	-	2	32	17	15	34 - 30	
	35 - 39	62	47	15	3	2	1	28	25	3	2	2	-	2	1	1	27	17	10	39 - 35	
	40 - 44	39	32	7	-	-	-	17	16	1	1	1	-	1	1	-	20	14	6	44 - 40	
	45 - 49	29	26	3	-	-	-	20	20	-	-	-	-	2	1	1	7	5	2	49 - 45	
	50 - 54	38	33	5	-	-	-	29	28	1	-	-	-	-	-	-	9	5	4	54 - 50	
	55 - 59	14	10	4	1	1	-	9	8	1	-	-	-	4	1	3	-	-	-	59 - 55	
	60 - 64	23	21	2	2	2	-	18	18	-	-	-	-	1	-	1	2	1	1	64 - 60	
	65+	39	35	4	4	4	-	32	31	1	-	-	-	2	-	2	1	-	1	+65	
	Not Stated	1	1	-	-	-	-	1	1	-	-	-	-	-	-	-	-	-	-	غير مبين	
	Total	475	382	93	13	10	3	285	276	9	15	15	-	16	5	11	146	76	70	المجموع	

جدول (39 تابع): السكان الفلسطينيون 10 سنوات فأكثر حسب الحالة الزواجية وفئات العمر بالسنوات والعلاقة بقوة العمل والجنس ونوع التجمع

Table (39 Cont.): Palestinian Population 10 Years and Over by Marital Status, Age Groups in Years, Activity Status, Sex and Type of Locality (Total, المجموع)

		المجموع Total			Activity Status and Sex العلاقة بقوة العمل والجنس																	
					غير مبين Not Stated			غير نشيطين اقتصادياً Not Economically Active			Economically Active نشيطون اقتصادياً											
											متعطل لم يسبق له العمل Unemployed Never Worked			متعطل سبق له العمل Unemployed Ever Worked			مشتغل Employed				
Marital Status	Age	كلا الجنسين Both Sexes	إناث Female	ذكور Male	كلا الجنسين Both Sexes	إناث Female	ذكور Male	كلا الجنسين Both Sexes	إناث Female	ذكور Male	كلا الجنسين Both Sexes	إناث Female	ذكور Male	كلا الجنسين Both Sexes	إناث Female	ذكور Male	كلا الجنسين Both Sexes	إناث Female	ذكور Male	العمر	الحالة الزواجية
Widowed	12 - 14	-	-	-	-	-	-	-	-	-	-	-	-	-	-	-	-	-	-	14 - 12	أرمل
	15 - 19	2	2	-	-	-	-	2	2	-	-	-	-	-	-	-	-	-	-	19 - 15	
	20 - 24	10	8	2	-	-	-	7	7	-	-	-	-	-	-	-	3	1	2	24 - 20	
	25 - 29	13	11	2	-	-	-	11	10	1	-	-	-	-	-	-	2	1	1	29 - 25	
	30 - 34	20	19	1	-	-	-	14	14	-	-	-	-	-	-	-	6	5	1	34 - 30	
	35 - 39	57	57	-	3	3	-	41	41	-	-	-	-	-	-	-	13	13	-	39 - 35	
	40 - 44	81	79	2	-	-	-	72	71	1	-	-	-	1	-	1	8	8	-	44 - 40	
	45 - 49	117	110	7	1	1	-	92	92	-	2	1	1	3	1	2	19	15	4	49 - 45	
	50 - 54	196	185	11	12	12	-	160	158	2	-	-	-	3	-	3	21	15	6	54 - 50	
	55 - 59	227	222	5	9	9	-	205	202	3	-	-	-	3	1	2	10	10	-	59 - 55	
	60 - 64	279	261	18	21	21	-	242	233	9	-	-	-	2	-	2	14	7	7	64 - 60	
	65+	1278	1108	170	91	81	10	1153	1019	134	-	-	-	17	2	15	17	6	11	+65	
	Not Stated	5	5	-	1	1	-	4	4	-	-	-	-	-	-	-	-	-	-	غير مبين	
	Total	2285	2067	218	138	128	10	2003	1853	150	2	1	1	29	4	25	113	81	32	المجموع	
Not Stated	12 - 14	-	-	-	-	-	-	-	-	-	-	-	-	-	-	-	-	-	-	14 - 12	غير مبين
	15 - 19	25	11	14	8	4	4	6	5	1	4	2	2	-	-	-	7	-	7	19 - 15	
	20 - 24	58	19	39	6	2	4	15	14	1	5	1	4	6	-	6	26	2	24	24 - 20	
	25 - 29	40	22	18	10	6	4	17	13	4	-	-	-	4	-	4	9	3	6	29 - 25	
	30 - 34	25	20	5	6	3	3	15	14	1	-	-	-	-	-	-	4	3	1	34 - 30	
	35 - 39	11	9	2	1	1	-	7	6	1	1	-	1	-	-	-	2	2	-	39 - 35	
	40 - 44	7	7	-	2	2	-	5	5	-	-	-	-	-	-	-	-	-	-	44 - 40	
	45 - 49	2	2	-	-	-	-	2	2	-	-	-	-	-	-	-	-	-	-	49 - 45	
	50 - 54	6	4	2	3	2	1	2	2	-	-	-	-	-	-	-	1	-	1	54 - 50	
	55 - 59	5	3	2	2	1	1	2	2	-	-	-	-	-	-	-	1	-	1	59 - 55	
	60 - 64	3	2	1	1	1	-	1	1	-	-	-	-	1	-	1	-	-	-	64 - 60	
	65+	16	14	2	6	5	1	10	9	1	-	-	-	-	-	-	-	-	-	+65	
	Not Stated	32	13	19	17	7	10	12	5	7	-	-	-	-	-	-	3	1	2	غير مبين	
	Total	230	126	104	62	34	28	94	78	16	10	3	7	11	-	11	53	11	42	المجموع	

جدول (39 تابع): السكان الفلسطينيون 10 سنوات فأكثر حسب الحالة الزواجية وفئات العمر بالسنوات والعلاقة بقوة العمل والجنس ونوع التجمع

Table (39 Cont.): Palestinian Population 10 Years and Over by Marital Status, Age Groups in Years, Activity Status, Sex and Type of Locality (Total, المجموع)

		المجموع Total			Activity Status and Sex العلاقة بقوة العمل والجنس																
					غير مبين Not Stated			غير نشيطين اقتصادياً Not Economically Active			Economically Active نشيطون اقتصادياً										
											متعطل لم يسبق له العمل Unemployed Never Worked			متعطل سبق له العمل Unemployed Ever Worked			مشتغل Employed				
Marital Status	Age	كلا الجنسين Both Sexes	إناث Female	ذكور Male	كلا الجنسين Both Sexes	إناث Female	ذكور Male	كلا الجنسين Both Sexes	إناث Female	ذكور Male	كلا الجنسين Both Sexes	إناث Female	ذكور Male	كلا الجنسين Both Sexes	إناث Female	ذكور Male	كلا الجنسين Both Sexes	إناث Female	ذكور Male	العمر	الحالة الزواجية
Total	12 - 14	8397	4118	4279	102	59	43	8065	4034	4031	94	19	75	18	2	16	118	4	114	14 - 12	المجموع
	15 - 19	13306	6228	7078	265	140	125	9817	5888	3929	583	115	468	261	4	257	2380	81	2299	19 - 15	
	20 - 24	11246	5362	5884	170	92	78	5740	4696	1044	327	117	210	378	21	357	4631	436	4195	24 - 20	
	25 - 29	8898	4325	4573	77	52	25	3995	3715	280	122	42	80	279	18	261	4425	498	3927	29 - 25	
	30 - 34	7234	3557	3677	59	41	18	3179	3063	116	49	19	30	228	27	201	3719	407	3312	34 - 30	
	35 - 39	5658	2828	2830	43	37	6	2569	2463	106	25	10	15	191	12	179	2830	306	2524	39 - 35	
	40 - 44	4253	2072	2181	23	18	5	1940	1854	86	13	4	9	205	11	194	2072	185	1887	44 - 40	
	45 - 49	3174	1527	1647	21	16	5	1479	1385	94	21	2	19	196	10	186	1457	114	1343	49 - 45	
	50 - 54	2741	1383	1358	38	33	5	1426	1262	164	16	2	14	190	7	183	1071	79	992	54 - 50	
	55 - 59	1803	922	881	30	24	6	1051	865	186	9	2	7	164	5	159	549	26	523	59 - 55	
	60 - 64	1618	868	750	49	40	9	1086	812	274	12	-	12	157	2	155	314	14	300	64 - 60	
	65+	3530	1935	1595	152	119	33	2784	1802	982	-	-	-	316	5	311	278	9	269	+65	
	Not Stated	196	102	94	56	33	23	85	56	29	9	4	5	2	-	2	44	9	35	غير مبين	
Less than Age of Marriage	10 -11	5730	2748	2982	40	24	16	5679	2722	2957	8	2	6	-	-	-	3	-	3	11 - 10	دون سن الزواج
	Total	77784	37975	39809	1125	728	397	48895	34617	14278	1288	338	950	2585	124	2461	23891	2168	21723	المجموع	

جدول 40: السكان الفلسطينيون 10 سنوات فأكثر المشتغلون والمتعطلون الذين سبق لهم العمل حسب الجنس والحالة الزواجية وفئات العمر بالسنوات والحالة العملية ونوع التجمع

Table 40: Employed and Unemployed Ever Worked Palestinian Population 10 Years and Over by Sex, Marital Status, Age Groups in Years, Employment Status and Type of Locality

(Urban, حضر)

Sex	Marital Status	Age	المجموع Total	Employment Status الحالة العملية: غير مبين Not Stated	أخرى Others	يعمل لدى الأسرة دون أجر Unpaid Family Member	مستخدم بأجر Wage Employee	يعمل لحسابه Self Employed	صاحب عمل Employer	العمر	الحالة الزواجية	الجنس
Male	Never Married	12 - 14	52	2	2	8	39	1	-	14 - 12	لم يتزوج أبداً	**ذكور**
		15 - 19	904	36	3	57	757	39	12	19 - 15		
		20 - 24	1215	19	3	31	1070	60	32	24 - 20		
		25 - 44	550	14	-	10	454	51	21	44 - 25		
		45 - 64	8	-	-	-	5	1	2	64 - 45		
		65+	-	-	-	-	-	-	-	+65		
		Not Stated	8	-	-	-	5	2	1	غير مبين		
		Total	2737	71	8	106	2330	154	68	المجموع		
	Legally Married	12 - 14	-	-	-	-	-	-	-	14 - 12	عقد قرآن لأول مرة	
		15 - 19	10	1	-	1	8	-	-	19 - 15		
		20 - 24	69	-	-	1	62	4	2	24 - 20		
		25 - 44	62	-	-	1	50	7	4	44 - 25		
		45 - 64	-	-	-	-	-	-	-	64 - 45		
		65+	-	-	-	-	-	-	-	+65		
		Not Stated	-	-	-	-	-	-	-	غير مبين		
		Total	141	1	-	3	120	11	6	المجموع		
	Married	12 - 14	-	-	-	-	-	-	-	14 - 12	متزوج	
		15 - 19	13	-	-	1	10	2	-	19 - 15		
		20 - 24	493	4	-	7	402	48	32	24 - 20		
		25 - 44	4539	51	1	27	3441	558	461	44 - 25		
		45 - 64	1808	72	-	2	1157	286	291	64 - 45		
		65+	231	22	-	-	115	50	44	+65		
		Not Stated	11	-	-	-	7	3	1	غير مبين		
		Total	7095	149	1	37	5132	947	829	المجموع		

جدول (40 تابع): السكان الفلسطينيون 10 سنوات فأكثر المشتغلون والمتعطلون الذين سبق لهم العمل حسب الجنس والحالة الزواجية وفئات العمر بالسنوات والحالة العملية ونوع التجمع

Table (40 Cont.): Employed and Unemployed Ever Worked Palestinian Population 10 Years and Over by Sex, Marital Status, Age Groups in Years, Employment Status and Type of Locality

(Urban, حضر)

Sex	Marital Status	Age	المجموع Total	Employment Status الحالة العملية: غير مبين Not Stated	أخرى Others	يعمل لدى الأسرة دون أجر Unpaid Family Member	مستخدم بأجر Wage Employee	يعمل لحسابه Self Employed	صاحب عمل Employer	العمر	الحالة الزواجية	الجنس
	Divorced	12 - 14	-	-	-	-	-	-	-	14 - 12	مطلق	
		15 - 19	1	-	-	-	1	-	-	19 - 15		
		20 - 24	6	-	-	-	5	1	-	24 - 20		
		25 - 44	19	-	-	-	16	1	2	44 - 25		
		45 - 64	5	-	-	-	3	2	-	64 - 45		
		65+	1	-	-	-	1	-	-	+65		
		Not Stated	-	-	-	-	-	-	-	غير مبين		
		Total	32	-	-	-	26	4	2	المجموع		
	Widowed	12 - 14	-	-	-	-	-	-	-	14 - 12	أرمل	
		15 - 19	-	-	-	-	-	-	-	19 - 15		
		20 - 24	-	-	-	-	-	-	-	24 - 20		
		25 - 44	-	-	-	-	-	-	-	44 - 25		
		45 - 64	7	1	-	-	4	-	2	64 - 45		
		65+	9	1	-	-	5	2	1	+65		
		Not Stated	-	-	-	-	-	-	-	غير مبين		
		Total	16	2	-	-	9	2	3	المجموع		
	Not Stated	12 - 14	-	-	-	-	-	-	-	14 - 12	غير مبين	
		15 - 19	6	-	-	-	5	-	1	19 - 15		
		20 - 24	14	1	-	-	10	3	-	24 - 20		
		25 - 44	3	-	-	-	3	-	-	44 - 25		
		45 - 64	2	-	-	-	2	-	-	64 - 45		
		65+	-	-	-	-	-	-	-	+65		
		Not Stated	1	-	-	-	1	-	-	غير مبين		
		Total	26	1	-	-	21	3	1	المجموع		

جدول (40 تابع): السكان الفلسطينيون 10 سنوات فأكثر المشتغلون والمتعطلون الذين سبق لهم العمل حسب الجنس والحالة الزواجية وفئات العمر بالسنوات والحالة العملية ونوع التجمع

Table (40 Cont.): Employed and Unemployed Ever Worked Palestinian Population 10 Years and Over by Sex, Marital Status, Age Groups in Years, Employment Status and Type of Locality

(Urban, حضر)

Sex	Marital Status	Age	المجموع Total	Employment Status الحالة العملية: غير مبين Not Stated	أخرى Others	يعمل لدى الأسرة دون أجر Unpaid Family Member	مستخدم بأجر Wage Employee	يعمل لحسابه Self Employed	صاحب عمل Employer	العمر	الحالة الزواجية	الجنس
	Total	**12 - 14**	**52**	**2**	**2**	**8**	**39**	**1**	**-**	**14 - 12**	**المجموع**	
		15 - 19	**934**	**37**	**3**	**59**	**781**	**41**	**13**	**19 - 15**		
		20 - 24	**1797**	**24**	**3**	**39**	**1549**	**116**	**66**	**24 - 20**		
		25 - 44	**5173**	**65**	**1**	**38**	**3964**	**617**	**488**	**44 - 25**		
		45 - 64	**1830**	**73**	**-**	**2**	**1171**	**289**	**295**	**64 - 45**		
		65+	**241**	**23**	**-**	**-**	**121**	**52**	**45**	**+65**		
		Not Stated	**20**	**-**	**-**	**-**	**13**	**5**	**2**	**غير مبين**		
	Less than Age of Marriage	**10 - 11**	**-**	**-**	**-**	**-**	**-**	**-**	**-**	**11 - 10**	**دون سن الزواج**	
		Total	**10047**	**224**	**9**	**146**	**7638**	**1121**	**909**	**المجموع**		
Female	Never Married	12 - 14	2	1	-	-	1	-	-	14 - 12	لم يتزوج أبداً	**إناث**
		15 - 19	32	2	-	-	29	1	-	19 - 15		
		20 - 24	148	-	-	-	146	1	1	24 - 20		
		25 - 44	263	5	1	-	249	4	4	44 - 25		
		45 - 64	24	-	-	-	23	1	-	64 - 45		
		65+	4	-	-	-	4	-	-	+65		
		Not Stated	2	-	-	-	2	-	-	غير مبين		
		Total	475	8	1	-	454	7	5	المجموع		
	Legally Married	12 - 14	-	-	-	-	-	-	-	14 - 12	عقد قرآن لأول مرة	
		15 - 19	2	-	-	-	2	-	-	19 - 15		
		20 - 24	8	-	-	-	8	-	-	24 - 20		
		25 - 44	9	-	-	-	9	-	-	44 - 25		
		45 - 64	-	-	-	-	-	-	-	64 - 45		
		65+	-	-	-	-	-	-	-	+65		
		Not Stated	-	-	-	-	-	-	-	غير مبين		
		Total	19	-	-	-	19	-	-	المجموع		

جدول (40 تابع): السكان الفلسطينيون 10 سنوات فأكثر المشتغلون والمتعطلون الذين سبق لهم العمل حسب الجنس والحالة الزواجية وفئات العمر بالسنوات والحالة العملية ونوع التجمع

Table (40 Cont.): Employed and Unemployed Ever Worked Palestinian Population 10 Years and Over by Sex, Marital Status, Age Groups in Years, Employment Status and Type of Locality

(Urban, حضر)

Sex	Marital Status	Age	المجموع Total	Employment Status الحالة العملية: غير مبين Not Stated	أخرى Others	يعمل لدى الأسرة دون أجر Unpaid Family Member	مستخدم بأجر Wage Employee	يعمل لحسابه Self Employed	صاحب عمل Employer	العمر	الحالة الزواجية	الجنس
	Married	12 - 14	-	-	-	-	-	-	-	14 - 12	متزوج	
		15 - 19	3	-	-	-	2	1	-	19 - 15		
		20 - 24	42	1	-	-	40	1	-	24 - 20		
		25 - 44	391	1	1	2	368	14	5	44 - 25		
		45 - 64	92	-	1	1	83	4	3	64 - 45		
		65+	-	-	-	-	-	-	-	+65		
		Not Stated	2	-	-	-	2	-	-	غير مبين		
		Total	530	2	2	3	495	20	8	المجموع		
	Divorced	12 - 14	-	-	-	-	-	-	-	14 - 12	مطلق	
		15 - 19	-	-	-	-	-	-	-	19 - 15		
		20 - 24	6	-	-	-	6	-	-	24 - 20		
		25 - 44	31	-	-	-	28	3	-	44 - 25		
		45 - 64	7	-	-	-	7	-	-	64 - 45		
		65+	-	-	-	-	-	-	-	+65		
		Not Stated	-	-	-	-	-	-	-	غير مبين		
		Total	44	-	-	-	41	3	-	المجموع		
	Widowed	12 - 14	-	-	-	-	-	-	-	14 - 12	أرمل	
		15 - 19	-	-	-	-	-	-	-	19 - 15		
		20 - 24	1	-	-	-	1	-	-	24 - 20		
		25 - 44	13	-	-	-	12	1	-	44 - 25		
		45 - 64	22	-	-	-	20	2	-	64 - 45		
		65+	2	-	-	-	1	1	-	+65		
		Not Stated	-	-	-	-	-	-	-	غير مبين		
		Total	38	-	-	-	34	4	-	المجموع		

جدول (40 تابع): السكان الفلسطينيون 10 سنوات فأكثر المشتغلون والمتعطلون الذين سبق لهم العمل حسب الجنس والحالة الزواجية وفئات العمر بالسنوات والحالة العملية ونوع التجمع

Table (40 Cont.): Employed and Unemployed Ever Worked Palestinian Population 10 Years and Over by Sex, Marital Status, Age Groups in Years, Employment Status and Type of Locality

(Urban, حضر)

Sex	Marital Status	Age	المجموع Total	Employment Status الحالة العملية: غير مبين Not Stated	أخرى Others	يعمل لدى الأسرة دون أجر Unpaid Family Member	مستخدم بأجر Wage Employee	يعمل لحسابه Self Employed	صاحب عمل Employer	العمر	الحالة الزواجية	الجنس
	Not Stated	12 - 14	-	-	-	-	-	-	-	14 - 12	غير مبين	
		15 - 19	-	-	-	-	-	-	-	19 - 15		
		20 - 24	-	-	-	-	-	-	-	24 - 20		
		25 - 44	5	-	-	-	5	-	-	44 - 25		
		45 - 64	-	-	-	-	-	-	-	64 - 45		
		65+	-	-	-	-	-	-	-	+65		
		Not Stated	1	-	-	-	1	-	-	غير مبين		
		Total	6	-	-	-	6	-	-	المجموع		
	Total	**12 - 14**	**2**	**1**	**-**	**-**	**1**	**-**	**-**	**14 - 12**	**المجموع**	
		15 - 19	**37**	**2**	**-**	**-**	**33**	**2**	**-**	**19 - 15**		
		20 - 24	**205**	**1**	**-**	**-**	**201**	**2**	**1**	**24 - 20**		
		25 - 44	**712**	**6**	**2**	**2**	**671**	**22**	**9**	**44 - 25**		
		45 - 64	**145**	**-**	**1**	**1**	**133**	**7**	**3**	**64 - 45**		
		65+	**6**	**-**	**-**	**-**	**5**	**1**	**-**	**+65**		
		Not Stated	**5**	**-**	**-**	**-**	**5**	**-**	**-**	**غير مبين**		
	Less than Age of Marriage	**10 - 11**	**-**	**-**	**-**	**-**	**-**	**-**	**-**	**11 - 10**	**دون سن الزواج**	
		Total	**1112**	**10**	**3**	**3**	**1049**	**34**	**13**	**المجموع**		
Both Sexes	Never Married	12 - 14	54	3	2	8	40	1	-	14 - 12	لم يتزوج أبداً	**كلا الجنسين**
		15 - 19	936	38	3	57	786	40	12	19 - 15		
		20 - 24	1363	19	3	31	1216	61	33	24 - 20		
		25 - 44	813	19	1	10	703	55	25	44 - 25		
		45 - 64	32	-	-	-	28	2	2	64 - 45		
		65+	4	-	-	-	4	-	-	+65		
		Not Stated	10	-	-	-	7	2	1	غير مبين		
		Total	3212	79	9	106	2784	161	73	المجموع		

جدول (40 تابع): السكان الفلسطينيون 10 سنوات فأكثر المشتغلون والمتعطلون الذين سبق لهم العمل حسب الجنس والحالة الزواجية وفئات العمر بالسنوات والحالة العملية ونوع التجمع

Table (40 Cont.): Employed and Unemployed Ever Worked Palestinian Population 10 Years and Over by Sex, Marital Status, Age Groups in Years, Employment Status and Type of Locality

(Urban, حضر)

Sex	Marital Status	Age	المجموع Total	Employment Status الحالة العملية								
				غير مبين Not Stated	أخرى Others	يعمل لدى الأسرة دون أجر Unpaid Family Member	مستخدم بأجر Wage Employee	يعمل لحسابه Self Employed	صاحب عمل Employer	العمر	الحالة الزواجية	الجنس
	Legally Married	12 - 14	-	-	-	-	-	-	-	14 - 12	عقد قرآن لأول مرة	
		15 - 19	12	1	-	1	10	-	-	19 - 15		
		20 - 24	77	-	-	1	70	4	2	24 - 20		
		25 - 44	71	-	-	1	59	7	4	44 - 25		
		45 - 64	-	-	-	-	-	-	-	64 - 45		
		65+	-	-	-	-	-	-	-	+65		
		Not Stated	-	-	-	-	-	-	-	غير مبين		
		Total	160	1	-	3	139	11	6	المجموع		
	Married	12 - 14	-	-	-	-	-	-	-	14 - 12	متزوج	
		15 - 19	16	-	-	1	12	3	-	19 - 15		
		20 - 24	535	5	-	7	442	49	32	24 - 20		
		25 - 44	4930	52	2	29	3809	572	466	44 - 25		
		45 - 64	1900	72	1	3	1240	290	294	64 - 45		
		65+	231	22	-	-	115	50	44	+65		
		Not Stated	13	-	-	-	9	3	1	غير مبين		
		Total	7625	151	3	40	5627	967	837	المجموع		
	Divorced	12 - 14	-	-	-	-	-	-	-	14 - 12	مطلق	
		15 - 19	1	-	-	-	1	-	-	19 - 15		
		20 - 24	12	-	-	-	11	1	-	24 - 20		
		25 - 44	50	-	-	-	44	4	2	44 - 25		
		45 - 64	12	-	-	-	10	2	-	64 - 45		
		65+	1	-	-	-	1	-	-	+65		
		Not Stated	-	-	-	-	-	-	-	غير مبين		
		Total	76	-	-	-	67	7	2	المجموع		

جدول (40 تابع): السكان الفلسطينيون 10 سنوات فأكثر المشتغلون والمتعطلون الذين سبق لهم العمل حسب الجنس والحالة الزواجية وفئات العمر بالسنوات والحالة العملية ونوع التجمع

Table (40 Cont.): Employed and Unemployed Ever Worked Palestinian Population 10 Years and Over by Sex, Marital Status, Age Groups in Years, Employment Status and Type of Locality

(Urban, حضر)

Sex	Marital Status	Age	المجموع Total	Employment Status الحالة العملية: غير مبين Not Stated	أخرى Others	يعمل لدى الأسرة دون أجر Unpaid Family Member	مستخدم بأجر Wage Employee	يعمل لحسابه Self Employed	صاحب عمل Employer	العمر	الحالة الزواجية	الجنس
	Widowed	12 - 14	-	-	-	-	-	-	-	14 - 12	أرمل	
		15 - 19	-	-	-	-	-	-	-	19 - 15		
		20 - 24	1	-	-	-	1	-	-	24 - 20		
		25 - 44	13	-	-	-	12	1	-	44 - 25		
		45 - 64	29	1	-	-	24	2	2	64 - 45		
		65+	11	1	-	-	6	3	1	+65		
		Not Stated	-	-	-	-	-	-	-	غير مبين		
		Total	54	2	-	-	43	6	3	المجموع		
	Not Stated	12 - 14	-	-	-	-	-	-	-	14 - 12	غير مبين	
		15 - 19	6	-	-	-	5	-	1	19 - 15		
		20 - 24	14	1	-	-	10	3	-	24 - 20		
		25 - 44	8	-	-	-	8	-	-	44 - 25		
		45 - 64	2	-	-	-	2	-	-	64 - 45		
		65+	-	-	-	-	-	-	-	+65		
		Not Stated	2	-	-	-	2	-	-	غير مبين		
		Total	32	1	-	-	27	3	1	المجموع		
	Total	**12 - 14**	**54**	**3**	**2**	**8**	**40**	**1**	**-**	**14 - 12**	**المجموع**	
		15 - 19	**971**	**39**	**3**	**59**	**814**	**43**	**13**	**19 - 15**		
		20 - 24	**2002**	**25**	**3**	**39**	**1750**	**118**	**67**	**24 - 20**		
		25 - 44	**5885**	**71**	**3**	**40**	**4635**	**639**	**497**	**44 - 25**		
		45 - 64	**1975**	**73**	**1**	**3**	**1304**	**296**	**298**	**64 - 45**		
		65+	**247**	**23**	**-**	**-**	**126**	**53**	**45**	**+65**		
		Not Stated	**25**	**-**	**-**	**-**	**18**	**5**	**2**	**غير مبين**		
	Less than Age of Marriage	**10 - 11**	**-**	**-**	**-**	**-**	**-**	**-**	**-**	**11 - 10**	**دون سن الزواج**	
		Total	**11159**	**234**	**12**	**149**	**8687**	**1155**	**922**	**المجموع**		

جدول (40 تابع): السكان الفلسطينيون 10 سنوات فأكثر المشتغلون والمتعطلون الذين سبق لهم العمل حسب الجنس والحالة الزواجية وفئات العمر بالسنوات والحالة العملية ونوع التجمع

Table (40 Cont.): Employed and Unemployed Ever Worked Palestinian Population 10 Years and Over by Sex, Marital Status, Age Groups in Years, Employment Status and Type of Locality

(Rural, ريف)

Sex	Marital Status	Age	المجموع Total	Employment Status الحالة العملية: غير مبين Not Stated	أخرى Others	يعمل لدى الأسرة دون أجر Unpaid Family Member	مستخدم بأجر Wage Employee	يعمل لحسابه Self Employed	صاحب عمل Employer	العمر	الحالة الزواجية	الجنس
Male	Never Married	12 - 14	74	4	-	13	55	2	-	14 - 12	لم يتزوج أبداً	**ذكور**
		15 - 19	1376	46	1	77	1207	32	13	19 - 15		
		20 - 24	1464	48	-	47	1250	87	32	24 - 20		
		25 - 44	538	13	-	9	442	54	20	44 - 25		
		45 - 64	12	-	-	-	8	4	-	64 - 45		
		65+	-	-	-	-	-	-	-	+65		
		Not Stated	6	-	-	-	6	-	-	غير مبين		
		Total	3470	111	1	146	2968	179	65	المجموع		
	Legally Married	12 - 14	-	-	-	-	-	-	-	14 - 12	عقد قرآن لأول مرة	
		15 - 19	32	-	-	1	28	3	-	19 - 15		
		20 - 24	111	1	-	1	96	9	4	24 - 20		
		25 - 44	57	-	-	-	53	4	-	44 - 25		
		45 - 64	1	-	-	-	-	1	-	64 - 45		
		65+	-	-	-	-	-	-	-	+65		
		Not Stated	1	-	-	-	1	-	-	غير مبين		
		Total	202	1	-	2	178	17	4	المجموع		
	Married	12 - 14	-	-	-	-	-	-	-	14 - 12	متزوج	
		15 - 19	48	-	-	2	41	5	-	19 - 15		
		20 - 24	853	7	-	26	742	51	27	24 - 20		
		25 - 44	5938	104	-	51	4654	760	369	44 - 25		
		45 - 64	1821	51	2	9	1210	330	219	64 - 45		
		65+	294	28	-	9	143	82	32	+65		
		Not Stated	5	-	-	-	4	1	-	غير مبين		
		Total	8959	190	2	97	6794	1229	647	المجموع		

جدول (40 تابع): السكان الفلسطينيون 10 سنوات فأكثر المشتغلون والمتعطلون الذين سبق لهم العمل حسب الجنس والحالة الزواجية وفئات العمر بالسنوات والحالة العملية ونوع التجمع

Table (40 Cont.): Employed and Unemployed Ever Worked Palestinian Population 10 Years and Over by Sex, Marital Status, Age Groups in Years, Employment Status and Type of Locality

(Rural, ريف)

Sex	Marital Status	Age	المجموع Total	Employment Status الحالة العملية								
				غير مبين Not Stated	أخرى Others	يعمل لدى الأسرة دون أجر Unpaid Family Member	مستخدم بأجر Wage Employee	يعمل لحسابه Self Employed	صاحب عمل Employer	العمر	الحالة الزواجية	الجنس
	Divorced	12 - 14	-	-	-	-	-	-	-	14 - 12	مطلق	
		15 - 19	-	-	-	-	-	-	-	19 - 15		
		20 - 24	7	-	-	-	7	-	-	24 - 20		
		25 - 44	27	-	-	-	25	2	-	44 - 25		
		45 - 64	6	-	-	-	4	1	1	64 - 45		
		65+	2	-	-	-	-	1	1	+65		
		Not Stated	-	-	-	-	-	-	-	غير مبين		
		Total	42	-	-	-	36	4	2	المجموع		
	Widowed	12 - 14	-	-	-	-	-	-	-	14 - 12	أرمل	
		15 - 19	-	-	-	-	-	-	-	19 - 15		
		20 - 24	2	-	-	-	2	-	-	24 - 20		
		25 - 44	2	-	-	-	2	-	-	44 - 25		
		45 - 64	19	1	-	1	10	6	1	64 - 45		
		65+	17	1	-	-	11	4	1	+65		
		Not Stated	-	-	-	-	-	-	-	غير مبين		
		Total	40	2	-	1	25	10	2	المجموع		
	Not Stated	12 - 14	-	-	-	-	-	-	-	14 - 12	غير مبين	
		15 - 19	1	-	-	-	1	-	-	19 - 15		
		20 - 24	16	3	-	-	12	-	1	24 - 20		
		25 - 44	8	-	-	-	7	1	-	44 - 25		
		45 - 64	1	-	-	-	1	-	-	64 - 45		
		65+	-	-	-	-	-	-	-	+65		
		Not Stated	1	-	-	-	1	-	-	غير مبين		
		Total	27	3	-	-	22	1	1	المجموع		

جدول (40 تابع): السكان الفلسطينيون 10 سنوات فأكثر المشتغلون والمتعطلون الذين سبق لهم العمل حسب الجنس والحالة الزواجية وفئات العمر بالسنوات والحالة العملية ونوع التجمع

Table (40 Cont.): Employed and Unemployed Ever Worked Palestinian Population 10 Years and Over by Sex, Marital Status, Age Groups in Years, Employment Status and Type of Locality

(Rural, ريف)

Sex	Marital Status	Age	المجموع Total	Employment Status الحالة العملية: غير مبين Not Stated	أخرى Others	يعمل لدى الأسرة دون أجر Unpaid Family Member	مستخدم بأجر Wage Employee	يعمل لحسابه Self Employed	صاحب عمل Employer	العمر	الحالة الزواجية	الجنس
	Total	**12 - 14**	**74**	**4**	**-**	**13**	**55**	**2**	**-**	**14 - 12**	**المجموع**	
		15 - 19	**1457**	**46**	**1**	**80**	**1277**	**40**	**13**	**19 - 15**		
		20 - 24	**2453**	**59**	**-**	**74**	**2109**	**147**	**64**	**24 - 20**		
		25 - 44	**6570**	**117**	**-**	**60**	**5183**	**821**	**389**	**44 - 25**		
		45 - 64	**1860**	**52**	**2**	**10**	**1233**	**342**	**221**	**64 - 45**		
		65+	**313**	**29**	**-**	**9**	**154**	**87**	**34**	**+65**		
		Not Stated	**13**	**-**	**-**	**-**	**12**	**1**	**-**	**غير مبين**		
	Less than Age of Marriage	**10 - 11**	**2**	**-**	**-**	**-**	**2**	**-**	**-**	**11 - 10**	**دون سن الزواج**	
		Total	**12742**	**307**	**3**	**246**	**10025**	**1440**	**721**	**المجموع**		
Female	Never Married	12 - 14	3	1	-	-	2	-	-	14 - 12	لم يتزوج أبداً	**إناث**
		15 - 19	34	2	-	-	31	1	-	19 - 15		
		20 - 24	148	3	-	-	143	2	-	24 - 20		
		25 - 44	267	2	-	3	251	11	-	44 - 25		
		45 - 64	22	1	1	-	19	1	-	64 - 45		
		65+	-	-	-	-	-	-	-	+65		
		Not Stated	4	-	-	-	4	-	-	غير مبين		
		Total	478	9	1	3	450	15	-	المجموع		
	Legally Married	12 - 14	-	-	-	-	-	-	-	14 - 12	عقد قرآن لأول مرة	
		15 - 19	-	-	-	-	-	-	-	19 - 15		
		20 - 24	13	-	-	-	13	-	-	24 - 20		
		25 - 44	7	-	-	-	7	-	-	44 - 25		
		45 - 64	-	-	-	-	-	-	-	64 - 45		
		65+	-	-	-	-	-	-	-	+65		
		Not Stated	-	-	-	-	-	-	-	غير مبين		
		Total	20	-	-	-	20	-	-	المجموع		

جدول (40 تابع): السكان الفلسطينيون 10 سنوات فأكثر المشتغلون والمتعطلون الذين سبق لهم العمل حسب الجنس والحالة الزواجية وفئات العمر بالسنوات والحالة العملية ونوع التجمع

Table (40 Cont.): Employed and Unemployed Ever Worked Palestinian Population 10 Years and Over by Sex, Marital Status, Age Groups in Years, Employment Status and Type of Locality

(Rural, ريف)

Sex	Marital Status	Age	المجموع Total	Employment Status الحالة العملية: غير مبين Not Stated	أخرى Others	يعمل لدى الأسرة دون أجر Unpaid Family Member	مستخدم بأجر Wage Employee	يعمل لحسابه Self Employed	صاحب عمل Employer	العمر	الحالة الزواجية	الجنس
	Married	12 - 14	-	-	-	-	-	-	-	14 - 12	متزوج	
		15 - 19	3	-	-	-	3	-	-	19 - 15		
		20 - 24	51	-	-	-	44	5	2	24 - 20		
		25 - 44	346	-	-	3	321	14	8	44 - 25		
		45 - 64	50	-	-	7	37	3	3	64 - 45		
		65+	1	-	-	-	1	-	-	+65		
		Not Stated	-	-	-	-	-	-	-	غير مبين		
		Total	451	-	-	10	406	22	13	المجموع		
	Divorced	12 - 14	-	-	-	-	-	-	-	14 - 12	مطلق	
		15 - 19	-	-	-	-	-	-	-	19 - 15		
		20 - 24	3	-	-	-	3	-	-	24 - 20		
		25 - 44	21	-	-	-	20	-	1	44 - 25		
		45 - 64	6	-	-	1	4	-	1	64 - 45		
		65+	-	-	-	-	-	-	-	+65		
		Not Stated	-	-	-	-	-	-	-	غير مبين		
		Total	30	-	-	1	27	-	2	المجموع		
	Widowed	12 - 14	-	-	-	-	-	-	-	14 - 12	أرمل	
		15 - 19	-	-	-	-	-	-	-	19 - 15		
		20 - 24	-	-	-	-	-	-	-	24 - 20		
		25 - 44	11	-	-	-	9	2	-	44 - 25		
		45 - 64	25	-	-	1	15	5	4	64 - 45		
		65+	5	-	-	1	-	3	1	+65		
		Not Stated	-	-	-	-	-	-	-	غير مبين		
		Total	41	-	-	2	24	10	5	المجموع		

جدول (40 تابع): السكان الفلسطينيون 10 سنوات فأكثر المشتغلون والمتعطلون الذين سبق لهم العمل حسب الجنس والحالة الزواجية وفئات العمر بالسنوات والحالة العملية ونوع التجمع

Table (40 Cont.): Employed and Unemployed Ever Worked Palestinian Population 10 Years and Over by Sex, Marital Status, Age Groups in Years, Employment Status and Type of Locality

(Rural, ريف)

Sex	Marital Status	Age	المجموع Total	Employment Status الحالة العملية: غير مبين Not Stated	أخرى Others	يعمل لدى الأسرة دون أجر Unpaid Family Member	مستخدم بأجر Wage Employee	يعمل لحسابه Self Employed	صاحب عمل Employer	العمر	الحالة الزواجية	الجنس
	Not Stated	12 - 14	-	-	-	-	-	-	-	14 - 12	غير مبين	
		15 - 19	-	-	-	-	-	-	-	19 - 15		
		20 - 24	2	-	-	-	2	-	-	24 - 20		
		25 - 44	3	-	-	-	2	-	1	44 - 25		
		45 - 64	-	-	-	-	-	-	-	64 - 45		
		65+	-	-	-	-	-	-	-	+65		
		Not Stated	-	-	-	-	-	-	-	غير مبين		
		Total	5	-	-	-	4	-	1	المجموع		
	Total	**12 - 14**	**3**	**1**	**-**	**-**	**2**	**-**	**-**	**14 - 12**	**المجموع**	
		15 - 19	**37**	**2**	**-**	**-**	**34**	**1**	**-**	**19 - 15**		
		20 - 24	**217**	**3**	**-**	**-**	**205**	**7**	**2**	**24 - 20**		
		25 - 44	**655**	**2**	**-**	**6**	**610**	**27**	**10**	**44 - 25**		
		45 - 64	**103**	**1**	**1**	**9**	**75**	**9**	**8**	**64 - 45**		
		65+	**6**	**-**	**-**	**1**	**1**	**3**	**1**	**+65**		
		Not Stated	**4**	**-**	**-**	**-**	**4**	**-**	**-**	**غير مبين**		
	Less than Age of Marriage	**10 - 11**	**-**	**-**	**-**	**-**	**-**	**-**	**-**	**11 - 10**	**دون سن الزواج**	
		Total	**1025**	**9**	**1**	**16**	**931**	**47**	**21**	**المجموع**		
Both Sexes	Never Married	12 - 14	77	5	-	13	57	2	-	14 - 12	لم يتزوج أبداً	**كلا الجنسين**
		15 - 19	1410	48	1	77	1238	33	13	19 - 15		
		20 - 24	1612	51	-	47	1393	89	32	24 - 20		
		25 - 44	805	15	-	12	693	65	20	44 - 25		
		45 - 64	34	1	1	-	27	5	-	64 - 45		
		65+	-	-	-	-	-	-	-	+65		
		Not Stated	10	-	-	-	10	-	-	غير مبين		
		Total	3948	120	2	149	3418	194	65	المجموع		

جدول (40 تابع): السكان الفلسطينيون 10 سنوات فأكثر المشتغلون والمتعطلون الذين سبق لهم العمل حسب الجنس والحالة الزواجية وفئات العمر بالسنوات والحالة العملية ونوع التجمع

Table (40 Cont.): Employed and Unemployed Ever Worked Palestinian Population 10 Years and Over by Sex, Marital Status, Age Groups in Years, Employment Status and Type of Locality

(Rural, ريف)

Sex	Marital Status	Age	المجموع Total	Employment Status الحالة العملية: غير مبين Not Stated	أخرى Others	يعمل لدى الأسرة دون أجر Unpaid Family Member	مستخدم بأجر Wage Employee	يعمل لحسابه Self Employed	صاحب عمل Employer	العمر	الحالة الزواجية	الجنس
	Legally Married	12 - 14	-	-	-	-	-	-	-	14 - 12	عقد قرآن لأول مرة	
		15 - 19	32	-	-	1	28	3	-	19 - 15		
		20 - 24	124	1	-	1	109	9	4	24 - 20		
		25 - 44	64	-	-	-	60	4	-	44 - 25		
		45 - 64	1	-	-	-	-	1	-	64 - 45		
		65+	-	-	-	-	-	-	-	+65		
		Not Stated	1	-	-	-	1	-	-	غير مبين		
		Total	222	1	-	2	198	17	4	المجموع		
	Married	12 - 14	-	-	-	-	-	-	-	14 - 12	متزوج	
		15 - 19	51	-	-	2	44	5	-	19 - 15		
		20 - 24	904	7	-	26	786	56	29	24 - 20		
		25 - 44	6284	104	-	54	4975	774	377	44 - 25		
		45 - 64	1871	51	2	16	1247	333	222	64 - 45		
		65+	295	28	-	9	144	82	32	+65		
		Not Stated	5	-	-	-	4	1	-	غير مبين		
		Total	9410	190	2	107	7200	1251	660	المجموع		
	Divorced	12 - 14	-	-	-	-	-	-	-	14 - 12	مطلق	
		15 - 19	-	-	-	-	-	-	-	19 - 15		
		20 - 24	10	-	-	-	10	-	-	24 - 20		
		25 - 44	48	-	-	-	45	2	1	44 - 25		
		45 - 64	12	-	-	1	8	1	2	64 - 45		
		65+	2	-	-	-	-	1	1	+65		
		Not Stated	-	-	-	-	-	-	-	غير مبين		
		Total	72	-	-	1	63	4	4	المجموع		

جدول (40 تابع): السكان الفلسطينيون 10 سنوات فأكثر المشتغلون والمتعطلون الذين سبق لهم العمل حسب الجنس والحالة الزواجية وفئات العمر بالسنوات والحالة العملية ونوع التجمع

Table (40 Cont.): Employed and Unemployed Ever Worked Palestinian Population 10 Years and Over by Sex, Marital Status, Age Groups in Years, Employment Status and Type of Locality

(Rural, ريف)

Sex	Marital Status	Age	المجموع Total	Employment Status الحالة العملية: غير مبين Not Stated	أخرى Others	يعمل لدى الأسرة دون أجر Unpaid Family Member	مستخدم بأجر Wage Employee	يعمل لحسابه Self Employed	صاحب عمل Employer	العمر	الحالة الزواجية	الجنس
	Widowed	12 - 14	-	-	-	-	-	-	-	14 - 12	أرمل	
		15 - 19	-	-	-	-	-	-	-	19 - 15		
		20 - 24	2	-	-	-	2	-	-	24 - 20		
		25 - 44	13	-	-	-	11	2	-	44 - 25		
		45 - 64	44	1	-	2	25	11	5	64 - 45		
		65+	22	1	-	1	11	7	2	+65		
		Not Stated	-	-	-	-	-	-	-	غير مبين		
		Total	81	2	-	3	49	20	7	المجموع		
	Not Stated	12 - 14	-	-	-	-	-	-	-	14 - 12	غير مبين	
		15 - 19	1	-	-	-	1	-	-	19 - 15		
		20 - 24	18	3	-	-	14	-	1	24 - 20		
		25 - 44	11	-	-	-	9	1	1	44 - 25		
		45 - 64	1	-	-	-	1	-	-	64 - 45		
		65+	-	-	-	-	-	-	-	+65		
		Not Stated	1	-	-	-	1	-	-	غير مبين		
		Total	32	3	-	-	26	1	2	المجموع		
	Total	**12 - 14**	**77**	**5**	**-**	**13**	**57**	**2**	**-**	**14 - 12**	**المجموع**	
		15 - 19	**1494**	**48**	**1**	**80**	**1311**	**41**	**13**	**19 - 15**		
		20 - 24	**2670**	**62**	**-**	**74**	**2314**	**154**	**66**	**24 - 20**		
		25 - 44	**7225**	**119**	**-**	**66**	**5793**	**848**	**399**	**44 - 25**		
		45 - 64	**1963**	**53**	**3**	**19**	**1308**	**351**	**229**	**64 - 45**		
		65+	**319**	**29**	**-**	**10**	**155**	**90**	**35**	**+65**		
		Not Stated	**17**	**-**	**-**	**-**	**16**	**1**	**-**	**غير مبين**		
	Less than Age of Marriage	**10 - 11**	**2**	**-**	**-**	**-**	**2**	**-**	**-**	**11 - 10**	**دون سن الزواج**	
		Total	**13767**	**316**	**4**	**262**	**10956**	**1487**	**742**	**المجموع**		

جدول (40 تابع): السكان الفلسطينيون 10 سنوات فأكثر المشتغلون والمتعطلون الذين سبق لهم العمل حسب الجنس والحالة الزواجية وفئات العمر بالسنوات والحالة العملية ونوع التجمع

Table (40 Cont.): Employed and Unemployed Ever Worked Palestinian Population 10 Years and Over by Sex, Marital Status, Age Groups in Years, Employment Status and Type of Locality

(Camps, مخيمات)

Sex	Marital Status	Age	المجموع Total	Employment Status الحالة العملية: غير مبين Not Stated	أخرى Others	يعمل لدى الأسرة دون أجر Unpaid Family Member	مستخدم بأجر Wage Employee	يعمل لحسابه Self Employed	صاحب عمل Employer	العمر	الحالة الزواجية	الجنس
Male	Never Married	12 - 14	4	1	-	1	2	-	-	14 - 12	لم يتزوج أبداً	**ذكور**
		15 - 19	157	3	-	9	137	8	-	19 - 15		
		20 - 24	180	5	-	2	161	11	1	24 - 20		
		25 - 44	59	1	-	2	53	2	1	44 - 25		
		45 - 64	-	-	-	-	-	-	-	64 - 45		
		65+	-	-	-	-	-	-	-	+65		
		Not Stated	4	-	-	-	4	-	-	غير مبين		
		Total	404	10	-	14	357	21	2	المجموع		
	Legally Married	12 - 14	-	-	-	-	-	-	-	14 - 12	عقد قرآن لأول مرة	
		15 - 19	5	2	-	1	2	-	-	19 - 15		
		20 - 24	21	-	-	1	19	1	-	24 - 20		
		25 - 44	8	-	-	-	6	2	-	44 - 25		
		45 - 64	1	-	-	-	1	-	-	64 - 45		
		65+	-	-	-	-	-	-	-	+65		
		Not Stated	-	-	-	-	-	-	-	غير مبين		
		Total	35	2	-	2	28	3	-	المجموع		
	Married	12 - 14	-	-	-	-	-	-	-	14 - 12	متزوج	
		15 - 19	3	-	-	-	3	-	-	19 - 15		
		20 - 24	101	1	-	-	95	5	-	24 - 20		
		25 - 44	668	2	-	-	533	87	46	44 - 25		
		45 - 64	149	6	-	-	115	19	9	64 - 45		
		65+	26	4	-	-	16	5	1	+65		
		Not Stated	-	-	-	-	-	-	-	غير مبين		
		Total	947	13	-	-	762	116	56	المجموع		

جدول (40 تابع): السكان الفلسطينيون 10 سنوات فأكثر المشتغلون والمتعطلون الذين سبق لهم العمل حسب الجنس والحالة الزواجية وفئات العمر بالسنوات والحالة العملية ونوع التجمع

Table (40 Cont.): Employed and Unemployed Ever Worked Palestinian Population 10 Years and Over by Sex, Marital Status, Age Groups in Years, Employment Status and Type of Locality

(Camps, مخيمات)

Sex	Marital Status	Age	المجموع Total	Employment Status الحالة العملية								
				غير مبين Not Stated	أخرى Others	يعمل لدى الأسرة دون أجر Unpaid Family Member	مستخدم بأجر Wage Employee	يعمل لحسابه Self Employed	صاحب عمل Employer	العمر	الحالة الزواجية	الجنس
	Divorced	12 - 14	-	-	-	-	-	-	-	14 - 12	مطلق	
		15 - 19	-	-	-	-	-	-	-	19 - 15		
		20 - 24	-	-	-	-	-	-	-	24 - 20		
		25 - 44	6	-	-	-	4	1	1	44 - 25		
		45 - 64	1	-	-	-	1	-	-	64 - 45		
		65+	-	-	-	-	-	-	-	+65		
		Not Stated	-	-	-	-	-	-	-	غير مبين		
		Total	7	-	-	-	5	1	1	المجموع		
	Widowed	12 - 14	-	-	-	-	-	-	-	14 - 12	أرمل	
		15 - 19	-	-	-	-	-	-	-	19 - 15		
		20 - 24	-	-	-	-	-	-	-	24 - 20		
		25 - 44	1	-	-	-	1	-	-	44 - 25		
		45 - 64	-	-	-	-	-	-	-	64 - 45		
		65+	-	-	-	-	-	-	-	+65		
		Not Stated	-	-	-	-	-	-	-	غير مبين		
		Total	1	-	-	-	1	-	-	المجموع		
	Not Stated	12 - 14	-	-	-	-	-	-	-	14 - 12	غير مبين	
		15 - 19	-	-	-	-	-	-	-	19 - 15		
		20 - 24	-	-	-	-	-	-	-	24 - 20		
		25 - 44	-	-	-	-	-	-	-	44 - 25		
		45 - 64	-	-	-	-	-	-	-	64 - 45		
		65+	-	-	-	-	-	-	-	+65		
		Not Stated	-	-	-	-	-	-	-	غير مبين		
		Total	-	-	-	-	-	-	-	المجموع		

جدول (40 تابع): السكان الفلسطينيون 10 سنوات فأكثر المشتغلون والمتعطلون الذين سبق لهم العمل حسب الجنس والحالة الزواجية وفئات العمر بالسنوات والحالة العملية ونوع التجمع

Table (40 Cont.): Employed and Unemployed Ever Worked Palestinian Population 10 Years and Over by Sex, Marital Status, Age Groups in Years, Employment Status and Type of Locality

(Camps, مخيمات)

Sex	Marital Status	Age	المجموع Total	Employment Status الحالة العملية: غير مبين Not Stated	أخرى Others	يعمل لدى الأسرة دون أجر Unpaid Family Member	مستخدم بأجر Wage Employee	يعمل لحسابه Self Employed	صاحب عمل Employer	العمر	الحالة الزواجية	الجنس
	Total	**12 - 14**	**4**	**1**	**-**	**1**	**2**	**-**	**-**	**14 - 12**	**المجموع**	
		15 - 19	**165**	**5**	**-**	**10**	**142**	**8**	**-**	**19 - 15**		
		20 - 24	**302**	**6**	**-**	**3**	**275**	**17**	**1**	**24 - 20**		
		25 - 44	**742**	**3**	**-**	**2**	**597**	**92**	**48**	**44 - 25**		
		45 - 64	**151**	**6**	**-**	**-**	**117**	**19**	**9**	**64 - 45**		
		65+	**26**	**4**	**-**	**-**	**16**	**5**	**1**	**+65**		
		Not Stated	**4**	**-**	**-**	**-**	**4**	**-**	**-**	**غير مبين**		
	Less than Age of Marriage	**10 - 11**	**1**	**-**	**-**	**-**	**1**	**-**	**-**	**11 - 10**	**دون سن الزواج**	
		Total	**1395**	**25**	**-**	**16**	**1154**	**141**	**59**	**المجموع**		
Female	Never Married	12 - 14	1	-	-	1	-	-	-	14 - 12	لم يتزوج أبداً	**إناث**
		15 - 19	11	-	-	-	11	-	-	19 - 15		
		20 - 24	25	-	-	-	22	3	-	24 - 20		
		25 - 44	45	1	-	-	39	4	1	44 - 25		
		45 - 64	1	-	-	-	1	-	-	64 - 45		
		65+	-	-	-	-	-	-	-	+65		
		Not Stated	-	-	-	-	-	-	-	غير مبين		
		Total	83	1	-	1	73	7	1	المجموع		
	Legally Married	12 - 14	-	-	-	-	-	-	-	14 - 12	عقد قرآن لأول مرة	
		15 - 19	-	-	-	-	-	-	-	19 - 15		
		20 - 24	3	-	-	-	2	1	-	24 - 20		
		25 - 44	-	-	-	-	-	-	-	44 - 25		
		45 - 64	-	-	-	-	-	-	-	64 - 45		
		65+	-	-	-	-	-	-	-	+65		
		Not Stated	-	-	-	-	-	-	-	غير مبين		
		Total	3	-	-	-	2	1	-	المجموع		

جدول (40 تابع): السكان الفلسطينيون 10 سنوات فأكثر المشتغلون والمتعطلون الذين سبق لهم العمل حسب الجنس والحالة الزواجية وفئات العمر بالسنوات والحالة العملية ونوع التجمع

Table (40 Cont.): Employed and Unemployed Ever Worked Palestinian Population 10 Years and Over by Sex, Marital Status, Age Groups in Years, Employment Status and Type of Locality

(Camps, مخيمات)

Sex	Marital Status	Age	المجموع Total	Employment Status الحالة العملية								
				غير مبين Not Stated	أخرى Others	يعمل لدى الأسرة دون أجر Unpaid Family Member	مستخدم بأجر Wage Employee	يعمل لحسابه Self Employed	صاحب عمل Employer	العمر	الحالة الزواجية	الجنس
	Married	12 - 14	-	-	-	-	-	-	-	14 - 12	متزوج	
		15 - 19	-	-	-	-	-	-	-	19 - 15		
		20 - 24	5	-	-	-	4	1	-	24 - 20		
		25 - 44	44	-	-	-	39	4	1	44 - 25		
		45 - 64	6	-	-	1	4	1	-	64 - 45		
		65+	1	-	-	-	-	1	-	+65		
		Not Stated	-	-	-	-	-	-	-	غير مبين		
		Total	56	-	-	1	47	7	1	المجموع		
	Divorced	12 - 14	-	-	-	-	-	-	-	14 - 12	مطلق	
		15 - 19	-	-	-	-	-	-	-	19 - 15		
		20 - 24	2	-	-	-	2	-	-	24 - 20		
		25 - 44	5	-	-	-	5	-	-	44 - 25		
		45 - 64	-	-	-	-	-	-	-	64 - 45		
		65+	-	-	-	-	-	-	-	+65		
		Not Stated	-	-	-	-	-	-	-	غير مبين		
		Total	7	-	-	-	7	-	-	المجموع		
	Widowed	12 - 14	-	-	-	-	-	-	-	14 - 12	أرمل	
		15 - 19	-	-	-	-	-	-	-	19 - 15		
		20 - 24	-	-	-	-	-	-	-	24 - 20		
		25 - 44	3	-	-	-	2	1	-	44 - 25		
		45 - 64	2	-	-	-	-	2	-	64 - 45		
		65+	1	-	-	-	-	-	1	+65		
		Not Stated	-	-	-	-	-	-	-	غير مبين		
		Total	6	-	-	-	2	3	1	المجموع		

جدول (40 تابع): السكان الفلسطينيون 10 سنوات فأكثر المشتغلون والمتعطلون الذين سبق لهم العمل حسب الجنس والحالة الزواجية وفئات العمر بالسنوات والحالة العملية ونوع التجمع

Table (40 Cont.): Employed and Unemployed Ever Worked Palestinian Population 10 Years and Over by Sex, Marital Status, Age Groups in Years, Employment Status and Type of Locality

(Camps, مخيمات)

Sex	Marital Status	Age	المجموع Total	Employment Status الحالة العملية								
				غير مبين Not Stated	أخرى Others	يعمل لدى الأسرة دون أجر Unpaid Family Member	مستخدم بأجر Wage Employee	يعمل لحسابه Self Employed	صاحب عمل Employer	العمر	الحالة الزواجية	الجنس
Both Sexes	Not Stated	12 - 14	-	-	-	-	-	-	-	14 - 12	غير مبين	كلا الجنسين
		15 - 19	-	-	-	-	-	-	-	19 - 15		
		20 - 24	-	-	-	-	-	-	-	24 - 20		
		25 - 44	-	-	-	-	-	-	-	44 - 25		
		45 - 64	-	-	-	-	-	-	-	64 - 45		
		65+	-	-	-	-	-	-	-	+65		
		Not Stated	-	-	-	-	-	-	-	غير مبين		
		Total	-	-	-	-	-	-	-	المجموع		
	Total	**12 - 14**	**1**	**-**	**-**	**1**	**-**	**-**	**-**	**14 - 12**	**المجموع**	
		15 - 19	**11**	**-**	**-**	**-**	**11**	**-**	**-**	**19 - 15**		
		20 - 24	**35**	**-**	**-**	**-**	**30**	**5**	**-**	**24 - 20**		
		25 - 44	**97**	**1**	**-**	**-**	**85**	**9**	**2**	**44 - 25**		
		45 - 64	**9**	**-**	**-**	**1**	**5**	**3**	**-**	**64 - 45**		
		65+	**2**	**-**	**-**	**-**	**-**	**1**	**1**	**+65**		
		Not Stated	**-**	**-**	**-**	**-**	**-**	**-**	**-**	**غير مبين**		
	Less than Age of Marriage	**10 - 11**	**-**	**-**	**-**	**-**	**-**	**-**	**-**	**11 - 10**	**دون سن الزواج**	
		Total	**155**	**1**	**-**	**2**	**131**	**18**	**3**	**المجموع**		
	Never Married	12 - 14	5	1	-	2	2	-	-	14 - 12	لم يتزوج أبداً	
		15 - 19	168	3	-	9	148	8	-	19 - 15		
		20 - 24	205	5	-	2	183	14	1	24 - 20		
		25 - 44	104	2	-	2	92	6	2	44 - 25		
		45 - 64	1	-	-	-	1	-	-	64 - 45		
		65+	-	-	-	-	-	-	-	+65		
		Not Stated	4	-	-	-	4	-	-	غير مبين		
		Total	487	11	-	15	430	28	3	المجموع		

جدول (40 تابع): السكان الفلسطينيون 10 سنوات فأكثر المشتغلون والمتعطلون الذين سبق لهم العمل حسب الجنس والحالة الزواجية وفئات العمر بالسنوات والحالة العملية ونوع التجمع

Table (40 Cont.): Employed and Unemployed Ever Worked Palestinian Population 10 Years and Over by Sex, Marital Status, Age Groups in Years, Employment Status and Type of Locality

(Camps, مخيمات)

Sex	Marital Status	Age	المجموع Total	Employment Status الحالة العملية								
				غير مبين Not Stated	أخرى Others	يعمل لدى الأسرة دون أجر Unpaid Family Member	مستخدم بأجر Wage Employee	يعمل لحسابه Self Employed	صاحب عمل Employer	العمر	الحالة الزواجية	الجنس
	Legally Married	12 - 14	-	-	-	-	-	-	-	14 - 12	عقد قرآن لأول مرة	
		15 - 19	5	2	-	1	2	-	-	19 - 15		
		20 - 24	24	-	-	1	21	2	-	24 - 20		
		25 - 44	8	-	-	-	6	2	-	44 - 25		
		45 - 64	1	-	-	-	1	-	-	64 - 45		
		65+	-	-	-	-	-	-	-	+65		
		Not Stated	-	-	-	-	-	-	-	غير مبين		
		Total	38	2	-	2	30	4	-	المجموع		
	Married	12 - 14	-	-	-	-	-	-	-	14 - 12	متزوج	
		15 - 19	3	-	-	-	3	-	-	19 - 15		
		20 - 24	106	1	-	-	99	6	-	24 - 20		
		25 - 44	712	2	-	-	572	91	47	44 - 25		
		45 - 64	155	6	-	1	119	20	9	64 - 45		
		65+	27	4	-	-	16	6	1	+65		
		Not Stated	-	-	-	-	-	-	-	غير مبين		
		Total	1003	13	-	1	809	123	57	المجموع		
	Divorced	12 - 14	-	-	-	-	-	-	-	14 - 12	مطلق	
		15 - 19	-	-	-	-	-	-	-	19 - 15		
		20 - 24	2	-	-	-	2	-	-	24 - 20		
		25 - 44	11	-	-	-	9	1	1	44 - 25		
		45 - 64	1	-	-	-	1	-	-	64 - 45		
		65+	-	-	-	-	-	-	-	+65		
		Not Stated	-	-	-	-	-	-	-	غير مبين		
		Total	14	-	-	-	12	1	1	المجموع		

جدول (40 تابع): السكان الفلسطينيون 10 سنوات فأكثر المشتغلون والمتعطلون الذين سبق لهم العمل حسب الجنس والحالة الزواجية وفئات العمر بالسنوات والحالة العملية ونوع التجمع

Table (40 Cont.): Employed and Unemployed Ever Worked Palestinian Population 10 Years and Over by Sex, Marital Status, Age Groups in Years, Employment Status and Type of Locality

(Camps, مخيمات)

Sex	Marital Status	Age	المجموع Total	Employment Status الحالة العملية: غير مبين Not Stated	أخرى Others	يعمل لدى الأسرة دون أجر Unpaid Family Member	مستخدم بأجر Wage Employee	يعمل لحسابه Self Employed	صاحب عمل Employer	العمر	الحالة الزواجية	الجنس
	Widowed	12 - 14	-	-	-	-	-	-	-	14 - 12	أرمل	
		15 - 19	-	-	-	-	-	-	-	19 - 15		
		20 - 24	-	-	-	-	-	-	-	24 - 20		
		25 - 44	4	-	-	-	3	1	-	44 - 25		
		45 - 64	2	-	-	-	-	2	-	64 - 45		
		65+	1	-	-	-	-	-	1	+65		
		Not Stated	-	-	-	-	-	-	-	غير مبين		
		Total	7	-	-	-	3	3	1	المجموع		
	Not Stated	12 - 14	-	-	-	-	-	-	-	14 - 12	غير مبين	
		15 - 19	-	-	-	-	-	-	-	19 - 15		
		20 - 24	-	-	-	-	-	-	-	24 - 20		
		25 - 44	-	-	-	-	-	-	-	44 - 25		
		45 - 64	-	-	-	-	-	-	-	64 - 45		
		65+	-	-	-	-	-	-	-	+65		
		Not Stated	-	-	-	-	-	-	-	غير مبين		
		Total	-	-	-	-	-	-	-	المجموع		
	Total	**12 - 14**	**5**	**1**	**-**	**2**	**2**	**-**	**-**	**14 - 12**	**المجموع**	
		15 - 19	**176**	**5**	**-**	**10**	**153**	**8**	**-**	**19 - 15**		
		20 - 24	**337**	**6**	**-**	**3**	**305**	**22**	**1**	**24 - 20**		
		25 - 44	**839**	**4**	**-**	**2**	**682**	**101**	**50**	**44 - 25**		
		45 - 64	**160**	**6**	**-**	**1**	**122**	**22**	**9**	**64 - 45**		
		65+	**28**	**4**	**-**	**-**	**16**	**6**	**2**	**+65**		
		Not Stated	**4**	**-**	**-**	**-**	**4**	**-**	**-**	**غير مبين**		
	Less than Age of Marriage	**10 - 11**	**1**	**-**	**-**	**-**	**1**	**-**	**-**	**11 - 10**	**دون سن الزواج**	
		Total	**1550**	**26**	**-**	**18**	**1285**	**159**	**62**	**المجموع**		

جدول (40 تابع): السكان الفلسطينيون 10 سنوات فأكثر المشتغلون والمتعطلون الذين سبق لهم العمل حسب الجنس والحالة الزواجية وفئات العمر بالسنوات والحالة العملية ونوع التجمع

Table (40 Cont.): Employed and Unemployed Ever Worked Palestinian Population 10 Years and Over by Sex, Marital Status, Age Groups in Years, Employment Status and Type of Locality

(Total, المجموع)

Sex	Marital Status	Age	المجموع Total	Employment Status الحالة العملية: غير مبين Not Stated	أخرى Others	يعمل لدى الأسرة دون أجر Unpaid Family Member	مستخدم بأجر Wage Employee	يعمل لحسابه Self Employed	صاحب عمل Employer	العمر	الحالة الزواجية	الجنس
Male	Never Married	12 - 14	130	7	2	22	96	3	-	14 - 12	لم يتزوج أبداً	**ذكور**
		15 - 19	2437	85	4	143	2101	79	25	19 - 15		
		20 - 24	2859	72	3	80	2481	158	65	24 - 20		
		25 - 44	1147	28	-	21	949	107	42	44 - 25		
		45 - 64	20	-	-	-	13	5	2	64 - 45		
		65+	-	-	-	-	-	-	-	+65		
		Not Stated	18	-	-	-	15	2	1	غير مبين		
		Total	6611	192	9	266	5655	354	135	المجموع		
	Legally Married	12 - 14	-	-	-	-	-	-	-	14 - 12	عقد قرآن لأول مرة	
		15 - 19	47	3	-	3	38	3	-	19 - 15		
		20 - 24	201	1	-	3	177	14	6	24 - 20		
		25 - 44	127	-	-	1	109	13	4	44 - 25		
		45 - 64	2	-	-	-	1	1	-	64 - 45		
		65+	-	-	-	-	-	-	-	+65		
		Not Stated	1	-	-	-	1	-	-	غير مبين		
		Total	378	4	-	7	326	31	10	المجموع		
	Married	12 - 14	-	-	-	-	-	-	-	14 - 12	متزوج	
		15 - 19	64	-	-	3	54	7	-	19 - 15		
		20 - 24	1447	12	-	33	1239	104	59	24 - 20		
		25 - 44	11145	157	1	78	8628	1405	876	44 - 25		
		45 - 64	3778	129	2	11	2482	635	519	64 - 45		
		65+	551	54	-	9	274	137	77	+65		
		Not Stated	16	-	-	-	11	4	1	غير مبين		
		Total	17001	352	3	134	12688	2292	1532	المجموع		

جدول (40 تابع): السكان الفلسطينيون 10 سنوات فأكثر المشتغلون والمتعطلون الذين سبق لهم العمل حسب الجنس والحالة الزواجية وفئات العمر بالسنوات والحالة العملية ونوع التجمع

Table (40 Cont.): Employed and Unemployed Ever Worked Palestinian Population 10 Years and Over by Sex, Marital Status, Age Groups in Years, Employment Status and Type of Locality

(Total, المجموع)

Sex	Marital Status	Age	المجموع Total	Employment Status الحالة العملية								
				غير مبين Not Stated	أخرى Others	يعمل لدى الأسرة دون أجر Unpaid Family Member	مستخدم بأجر Wage Employee	يعمل لحسابه Self Employed	صاحب عمل Employer	العمر	الحالة الزواجية	الجنس
	Divorced	12 - 14	-	-	-	-	-	-	-	14 - 12	مطلق	
		15 - 19	1	-	-	-	1	-	-	19 - 15		
		20 - 24	13	-	-	-	12	1	-	24 - 20		
		25 - 44	52	-	-	-	45	4	3	44 - 25		
		45 - 64	12	-	-	-	8	3	1	64 - 45		
		65+	3	-	-	-	1	1	1	+65		
		Not Stated	-	-	-	-	-	-	-	غير مبين		
		Total	81	-	-	-	67	9	5	المجموع		
	Widowed	12 - 14	-	-	-	-	-	-	-	14 - 12	أرمل	
		15 - 19	-	-	-	-	-	-	-	19 - 15		
		20 - 24	2	-	-	-	2	-	-	24 - 20		
		25 - 44	3	-	-	-	3	-	-	44 - 25		
		45 - 64	26	2	-	1	14	6	3	64 - 45		
		65+	26	2	-	-	16	6	2	+65		
		Not Stated	-	-	-	-	-	-	-	غير مبين		
		Total	57	4	-	1	35	12	5	المجموع		
	Not Stated	12 - 14	-	-	-	-	-	-	-	14 - 12	غير مبين	
		15 - 19	7	-	-	-	6	-	1	19 - 15		
		20 - 24	30	4	-	-	22	3	1	24 - 20		
		25 - 44	11	-	-	-	10	1	-	44 - 25		
		45 - 64	3	-	-	-	3	-	-	64 - 45		
		65+	-	-	-	-	-	-	-	+65		
		Not Stated	2	-	-	-	2	-	-	غير مبين		
		Total	53	4	-	-	43	4	2	المجموع		

جدول (40 تابع): السكان الفلسطينيون 10 سنوات فأكثر المشتغلون والمتعطلون الذين سبق لهم العمل حسب الجنس والحالة الزواجية وفئات العمر بالسنوات والحالة العملية ونوع التجمع

Table (40 Cont.): Employed and Unemployed Ever Worked Palestinian Population 10 Years and Over by Sex, Marital Status, Age Groups in Years, Employment Status and Type of Locality

(Total, المجموع)

Sex	Marital Status	Age	المجموع Total	Employment Status الحالة العملية: غير مبين Not Stated	أخرى Others	يعمل لدى الأسرة دون أجر Unpaid Family Member	مستخدم بأجر Wage Employee	يعمل لحسابه Self Employed	صاحب عمل Employer	العمر	الحالة الزواجية	الجنس
	Total	**12 - 14**	**130**	**7**	**2**	**22**	**96**	**3**	**-**	**14 - 12**	**المجموع**	
		15 - 19	**2556**	**88**	**4**	**149**	**2200**	**89**	**26**	**19 - 15**		
		20 - 24	**4552**	**89**	**3**	**116**	**3933**	**280**	**131**	**24 - 20**		
		25 - 44	**12485**	**185**	**1**	**100**	**9744**	**1530**	**925**	**44 - 25**		
		45 - 64	**3841**	**131**	**2**	**12**	**2521**	**650**	**525**	**64 - 45**		
		65+	**580**	**56**	**-**	**9**	**291**	**144**	**80**	**+65**		
		Not Stated	**37**	**-**	**-**	**-**	**29**	**6**	**2**	**غير مبين**		
	Less than Age of Marriage	**10 - 11**	**3**	**-**	**-**	**-**	**3**	**-**	**-**	**11 - 10**	**دون سن الزواج**	
		Total	**24184**	**556**	**12**	**408**	**18817**	**2702**	**1689**	**المجموع**		
Female	Never Married	12 - 14	6	2	-	1	3	-	-	14 - 12	لم يتزوج أبداً	**إناث**
		15 - 19	77	4	-	-	71	2	-	19 - 15		
		20 - 24	321	3	-	-	311	6	1	24 - 20		
		25 - 44	575	8	1	3	539	19	5	44 - 25		
		45 - 64	47	1	1	-	43	2	-	64 - 45		
		65+	4	-	-	-	4	-	-	+65		
		Not Stated	6	-	-	-	6	-	-	غير مبين		
		Total	1036	18	2	4	977	29	6	المجموع		
	Legally Married	12 - 14	-	-	-	-	-	-	-	14 - 12	عقد قرآن لأول مرة	
		15 - 19	2	-	-	-	2	-	-	19 - 15		
		20 - 24	24	-	-	-	23	1	-	24 - 20		
		25 - 44	16	-	-	-	16	-	-	44 - 25		
		45 - 64	-	-	-	-	-	-	-	64 - 45		
		65+	-	-	-	-	-	-	-	+65		
		Not Stated	-	-	-	-	-	-	-	غير مبين		
		Total	42	-	-	-	41	1	-	المجموع		

جدول (40 تابع): السكان الفلسطينيون 10 سنوات فأكثر المشتغلون والمتعطلون الذين سبق لهم العمل حسب الجنس والحالة الزواجية وفئات العمر بالسنوات والحالة العملية ونوع التجمع

Table (40 Cont.): Employed and Unemployed Ever Worked Palestinian Population 10 Years and Over by Sex, Marital Status, Age Groups in Years, Employment Status and Type of Locality

(Total, المجموع)

Sex	Marital Status	Age	المجموع Total	Employment Status الحالة العملية: غير مبين Not Stated	أخرى Others	يعمل لدى الأسرة دون أجر Unpaid Family Member	مستخدم بأجر Wage Employee	يعمل لحسابه Self Employed	صاحب عمل Employer	العمر	الحالة الزواجية	الجنس
	Married	12 - 14	-	-	-	-	-	-	-	14 - 12	متزوج	
		15 - 19	6	-	-	-	5	1	-	19 - 15		
		20 - 24	98	1	-	-	88	7	2	24 - 20		
		25 - 44	781	1	1	5	728	32	14	44 - 25		
		45 - 64	148	-	1	9	124	8	6	64 - 45		
		65+	2	-	-	-	1	1	-	+65		
		Not Stated	2	-	-	-	2	-	-	غير مبين		
		Total	1037	2	2	14	948	49	22	المجموع		
	Divorced	12 - 14	-	-	-	-	-	-	-	14 - 12	مطلق	
		15 - 19	-	-	-	-	-	-	-	19 - 15		
		20 - 24	11	-	-	-	11	-	-	24 - 20		
		25 - 44	57	-	-	-	53	3	1	44 - 25		
		45 - 64	13	-	-	1	11	-	1	64 - 45		
		65+	-	-	-	-	-	-	-	+65		
		Not Stated	-	-	-	-	-	-	-	غير مبين		
		Total	81	-	-	1	75	3	2	المجموع		
	Widowed	12 - 14	-	-	-	-	-	-	-	14 - 12	أرمل	
		15 - 19	-	-	-	-	-	-	-	19 - 15		
		20 - 24	1	-	-	-	1	-	-	24 - 20		
		25 - 44	27	-	-	-	23	4	-	44 - 25		
		45 - 64	49	-	-	1	35	9	4	64 - 45		
		65+	8	-	-	1	1	4	2	+65		
		Not Stated	-	-	-	-	-	-	-	غير مبين		
		Total	85	-	-	2	60	17	6	المجموع		

جدول (40 تابع): السكان الفلسطينيون 10 سنوات فأكثر المشتغلون والمتعطلون الذين سبق لهم العمل حسب الجنس والحالة الزواجية وفئات العمر بالسنوات والحالة العملية ونوع التجمع

Table (40 Cont.): Employed and Unemployed Ever Worked Palestinian Population 10 Years and Over by Sex, Marital Status, Age Groups in Years, Employment Status and Type of Locality

(Total, المجموع)

Sex	Marital Status	Age	المجموع Total	Employment Status الحالة العملية: غير مبين Not Stated	أخرى Others	يعمل لدى الأسرة دون أجر Unpaid Family Member	مستخدم بأجر Wage Employee	يعمل لحسابه Self Employed	صاحب عمل Employer	العمر	الحالة الزواجية	الجنس
Both Sexes	Not Stated	12 - 14	-	-	-	-	-	-	-	14 - 12	غير مبين	كلا الجنسين
		15 - 19	-	-	-	-	-	-	-	19 - 15		
		20 - 24	2	-	-	-	2	-	-	24 - 20		
		25 - 44	8	-	-	-	7	-	1	44 - 25		
		45 - 64	-	-	-	-	-	-	-	64 - 45		
		65+	-	-	-	-	-	-	-	+65		
		Not Stated	1	-	-	-	1	-	-	غير مبين		
		Total	11	-	-	-	10	-	1	المجموع		
	Total	**12 - 14**	**6**	**2**	**-**	**1**	**3**	**-**	**-**	**14 - 12**	**المجموع**	
		15 - 19	**85**	**4**	**-**	**-**	**78**	**3**	**-**	**19 - 15**		
		20 - 24	**457**	**4**	**-**	**-**	**436**	**14**	**3**	**24 - 20**		
		25 - 44	**1464**	**9**	**2**	**8**	**1366**	**58**	**21**	**44 - 25**		
		45 - 64	**257**	**1**	**2**	**11**	**213**	**19**	**11**	**64 - 45**		
		65+	**14**	**-**	**-**	**1**	**6**	**5**	**2**	**+65**		
		Not Stated	**9**	**-**	**-**	**-**	**9**	**-**	**-**	**غير مبين**		
	Less than Age of Marriage	**10 - 11**	**-**	**-**	**-**	**-**	**-**	**-**	**-**	**11 - 10**	**دون سن الزواج**	
		Total	**2292**	**20**	**4**	**21**	**2111**	**99**	**37**	**المجموع**		
	Never Married	12 - 14	136	9	2	23	99	3	-	14 - 12	لم يتزوج أبداً	
		15 - 19	2514	89	4	143	2172	81	25	19 - 15		
		20 - 24	3180	75	3	80	2792	164	66	24 - 20		
		25 - 44	1722	36	1	24	1488	126	47	44 - 25		
		45 - 64	67	1	1	-	56	7	2	64 - 45		
		65+	4	-	-	-	4	-	-	+65		
		Not Stated	24	-	-	-	21	2	1	غير مبين		
		Total	7647	210	11	270	6632	383	141	المجموع		

جدول (40 تابع): السكان الفلسطينيون 10 سنوات فأكثر المشتغلون والمتعطلون الذين سبق لهم العمل حسب الجنس والحالة الزواجية وفئات العمر بالسنوات والحالة العملية ونوع التجمع

Table (40 Cont.): Employed and Unemployed Ever Worked Palestinian Population 10 Years and Over by Sex, Marital Status, Age Groups in Years, Employment Status and Type of Locality

(Total, المجموع)

Sex	Marital Status	Age	المجموع Total	Employment Status الحالة العملية: غير مبين Not Stated	أخرى Others	يعمل لدى الأسرة دون أجر Unpaid Family Member	مستخدم بأجر Wage Employee	يعمل لحسابه Self Employed	صاحب عمل Employer	العمر	الحالة الزواجية	الجنس
	Legally Married	12 - 14	-	-	-	-	-	-	-	14 - 12	عقد قرآن لأول مرة	
		15 - 19	49	3	-	3	40	3	-	19 - 15		
		20 - 24	225	1	-	3	200	15	6	24 - 20		
		25 - 44	143	-	-	1	125	13	4	44 - 25		
		45 - 64	2	-	-	-	1	1	-	64 - 45		
		65+	-	-	-	-	-	-	-	+65		
		Not Stated	1	-	-	-	1	-	-	غير مبين		
		Total	420	4	-	7	367	32	10	المجموع		
	Married	12 - 14	-	-	-	-	-	-	-	14 - 12	متزوج	
		15 - 19	70	-	-	3	59	8	-	19 - 15		
		20 - 24	1545	13	-	33	1327	111	61	24 - 20		
		25 - 44	11926	158	2	83	9356	1437	890	44 - 25		
		45 - 64	3926	129	3	20	2606	643	525	64 - 45		
		65+	553	54	-	9	275	138	77	+65		
		Not Stated	18	-	-	-	13	4	1	غير مبين		
		Total	18038	354	5	148	13636	2341	1554	المجموع		
	Divorced	12 - 14	-	-	-	-	-	-	-	14 - 12	مطلق	
		15 - 19	1	-	-	-	1	-	-	19 - 15		
		20 - 24	24	-	-	-	23	1	-	24 - 20		
		25 - 44	109	-	-	-	98	7	4	44 - 25		
		45 - 64	25	-	-	1	19	3	2	64 - 45		
		65+	3	-	-	-	1	1	1	+65		
		Not Stated	-	-	-	-	-	-	-	غير مبين		
		Total	162	-	-	1	142	12	7	المجموع		

جدول (40 تابع): السكان الفلسطينيون 10 سنوات فأكثر المشتغلون والمتعطلون الذين سبق لهم العمل حسب الجنس والحالة الزواجية وفئات العمر بالسنوات والحالة العملية ونوع التجمع

Table (40 Cont.): Employed and Unemployed Ever Worked Palestinian Population 10 Years and Over by Sex, Marital Status, Age Groups in Years, Employment Status and Type of Locality

(Total, المجموع)

Sex	Marital Status	Age	المجموع Total	Employment Status الحالة العملية: غير مبين Not Stated	أخرى Others	يعمل لدى الأسرة دون أجر Unpaid Family Member	مستخدم بأجر Wage Employee	يعمل لحسابه Self Employed	صاحب عمل Employer	العمر	الحالة الزواجية	الجنس
	Widowed	12 - 14	-	-	-	-	-	-	-	14 - 12	أرمل	
		15 - 19	-	-	-	-	-	-	-	19 - 15		
		20 - 24	3	-	-	-	3	-	-	24 - 20		
		25 - 44	30	-	-	-	26	4	-	44 - 25		
		45 - 64	75	2	-	2	49	15	7	64 - 45		
		65+	34	2	-	1	17	10	4	+65		
		Not Stated	-	-	-	-	-	-	-	غير مبين		
		Total	142	4	-	3	95	29	11	المجموع		
	Not Stated	12 - 14	-	-	-	-	-	-	-	14 - 12	غير مبين	
		15 - 19	7	-	-	-	6	-	1	19 - 15		
		20 - 24	32	4	-	-	24	3	1	24 - 20		
		25 - 44	19	-	-	-	17	1	1	44 - 25		
		45 - 64	3	-	-	-	3	-	-	64 - 45		
		65+	-	-	-	-	-	-	-	+65		
		Not Stated	3	-	-	-	3	-	-	غير مبين		
		Total	64	4	-	-	53	4	3	المجموع		
	Total	**12 - 14**	**136**	**9**	**2**	**23**	**99**	**3**	**-**	**14 - 12**	**المجموع**	
		15 - 19	**2641**	**92**	**4**	**149**	**2278**	**92**	**26**	**19 - 15**		
		20 - 24	**5009**	**93**	**3**	**116**	**4369**	**294**	**134**	**24 - 20**		
		25 - 44	**13949**	**194**	**3**	**108**	**11110**	**1588**	**946**	**44 - 25**		
		45 - 64	**4098**	**132**	**4**	**23**	**2734**	**669**	**536**	**64 - 45**		
		65+	**594**	**56**	**-**	**10**	**297**	**149**	**82**	**+65**		
		Not Stated	**46**	**-**	**-**	**-**	**38**	**6**	**2**	**غير مبين**		
	Less than Age of Marriage	**10 - 11**	**3**	**-**	**-**	**-**	**3**	**-**	**-**	**11 - 10**	**دون سن الزواج**	
		Total	**26476**	**576**	**16**	**429**	**20928**	**2801**	**1726**	**المجموع**		

جدول 41: السكان الفلسطينيون 10 سنوات فأكثر المشتغلون والمتعطلون الذين سبق لهم العمل حسب الجنس وفئات العمر بالسنوات والحالة العملية ونوع التجمع

Table 41: Employed and Unemployed Ever Worked Palestinian Population 10 Years and Over by Sex, Age Groups in Years, Employment Status and Type of Locality

(Urban, حضر)

Age and Sex	المجموع Total	Employment Status الحالة العملية						العمر والجنس
		غير مبين Not Stated	أخرى Others	يعمل لدى الأسرة دون أجر Unpaid Family Member	مستخدم بأجر Wage Employee	يعمل لحسابه Self Employed	صاحب عمل Employer	
Male								**ذكور**
10 - 14	52	2	2	8	39	1	-	14 - 10
15 - 19	934	37	3	59	781	41	13	19 - 15
20 - 24	1797	24	3	39	1549	116	66	24 - 20
25 - 44	5173	65	1	38	3964	617	488	44 - 25
45 - 64	1830	73	-	2	1171	289	295	64 - 45
65+	241	23	-	-	121	52	45	+65
Not Stated	20	-	-	-	13	5	2	غير مبين
Total	**10047**	**224**	**9**	**146**	**7638**	**1121**	**909**	**المجموع**
Female								**إناث**
10 - 14	2	1	-	-	1	-	-	14 - 10
15 - 19	37	2	-	-	33	2	-	19 - 15
20 - 24	205	1	-	-	201	2	1	24 - 20
25 - 44	712	6	2	2	671	22	9	44 - 25
45 - 64	145	-	1	1	133	7	3	64 - 45
65+	6	-	-	-	5	1	-	+65
Not Stated	5	-	-	-	5	-	-	غير مبين
Total	**1112**	**10**	**3**	**3**	**1049**	**34**	**13**	**المجموع**
Both Sexes								**كلا الجنسين**
10 - 14	54	3	2	8	40	1	-	14 - 10
15 - 19	971	39	3	59	814	43	13	19 - 15
20 - 24	2002	25	3	39	1750	118	67	24 - 20
25 - 44	5885	71	3	40	4635	639	497	44 - 25
45 - 64	1975	73	1	3	1304	296	298	64 - 45
65+	247	23	-	-	126	53	45	+65
Not Stated	25	-	-	-	18	5	2	غير مبين
Total	**11159**	**234**	**12**	**149**	**8687**	**1155**	**922**	**المجموع**

جدول (41 تابع): السكان الفلسطينيون 10 سنوات فأكثر المشتغلون والمتعطلون الذين سبق لهم العمل حسب الجنس وفئات العمر بالسنوات والحالة العملية ونوع التجمع

Table (41 Cont.): Employed and Unemployed Ever Worked Palestinian Population 10 Years and Over by Sex, Age Groups in Years, Employment Status and Type of Locality

(Rural, ريف)

Age and Sex	المجموع Total	Employment Status الحالة العملية						العمر والجنس
		غير مبين Not Stated	أخرى Others	يعمل لدى الأسرة دون أجر Unpaid Family Member	مستخدم بأجر Wage Employee	يعمل لحسابه Self Employed	صاحب عمل Employer	
Male								**ذكور**
10 - 14	76	4	-	13	57	2	-	14 - 10
15 - 19	1457	46	1	80	1277	40	13	19 - 15
20 - 24	2453	59	-	74	2109	147	64	24 - 20
25 - 44	6570	117	-	60	5183	821	389	44 - 25
45 - 64	1860	52	2	10	1233	342	221	64 - 45
65+	313	29	-	9	154	87	34	+65
Not Stated	13	-	-	-	12	1	-	غير مبين
Total	**12742**	**307**	**3**	**246**	**10025**	**1440**	**721**	**المجموع**
Female								**إناث**
10 - 14	3	1	-	-	2	-	-	14 - 10
15 - 19	37	2	-	-	34	1	-	19 - 15
20 - 24	217	3	-	-	205	7	2	24 - 20
25 - 44	655	2	-	6	610	27	10	44 - 25
45 - 64	103	1	1	9	75	9	8	64 - 45
65+	6	-	-	1	1	3	1	+65
Not Stated	4	-	-	-	4	-	-	غير مبين
Total	**1025**	**9**	**1**	**16**	**931**	**47**	**21**	**المجموع**
Both Sexes								**كلا الجنسين**
10 - 14	79	5	-	13	59	2	-	14 - 10
15 - 19	1494	48	1	80	1311	41	13	19 - 15
20 - 24	2670	62	-	74	2314	154	66	24 - 20
25 - 44	7225	119	-	66	5793	848	399	44 - 25
45 - 64	1963	53	3	19	1308	351	229	64 - 45
65+	319	29	-	10	155	90	35	+65
Not Stated	17	-	-	-	16	1	-	غير مبين
Total	**13767**	**316**	**4**	**262**	**10956**	**1487**	**742**	**المجموع**

جدول (41 تابع): السكان الفلسطينيون 10 سنوات فأكثر المشتغلون والمتعطلون الذين سبق لهم العمل حسب الجنس وفئات العمر بالسنوات والحالة العملية ونوع التجمع

Table (41 Cont.): Employed and Unemployed Ever Worked Palestinian Population 10 Years and Over by Sex, Age Groups in Years, Employment Status and Type of Locality

(Camps, مخيمات)

Age and Sex	المجموع Total	Employment Status الحالة العملية						العمر والجنس
		غير مبين Not Stated	أخرى Others	يعمل لدى الأسرة دون أجر Unpaid Family Member	مستخدم بأجر Wage Employee	يعمل لحسابه Self Employed	صاحب عمل Employer	
Male								**ذكور**
10 - 14	5	1	-	1	3	-	-	14 - 10
15 - 19	165	5	-	10	142	8	-	19 - 15
20 - 24	302	6	-	3	275	17	1	24 - 20
25 - 44	742	3	-	2	597	92	48	44 - 25
45 - 64	151	6	-	-	117	19	9	64 - 45
65+	26	4	-	-	16	5	1	+65
Not Stated	4	-	-	-	4	-	-	غير مبين
Total	**1395**	**25**	**-**	**16**	**1154**	**141**	**59**	**المجموع**
Female								**إناث**
10 - 14	1	-	-	1	-	-	-	14 - 10
15 - 19	11	-	-	-	11	-	-	19 - 15
20 - 24	35	-	-	-	30	5	-	24 - 20
25 - 44	97	1	-	-	85	9	2	44 - 25
45 - 64	9	-	-	1	5	3	-	64 - 45
65+	2	-	-	-	-	1	1	+65
Not Stated	-	-	-	-	-	-	-	غير مبين
Total	**155**	**1**	**-**	**2**	**131**	**18**	**3**	**المجموع**
Both Sexes								**كلا الجنسين**
10 - 14	6	1	-	2	3	-	-	14 - 10
15 - 19	176	5	-	10	153	8	-	19 - 15
20 - 24	337	6	-	3	305	22	1	24 - 20
25 - 44	839	4	-	2	682	101	50	44 - 25
45 - 64	160	6	-	1	122	22	9	64 - 45
65+	28	4	-	-	16	6	2	+65
Not Stated	4	-	-	-	4	-	-	غير مبين
Total	**1550**	**26**	**-**	**18**	**1285**	**159**	**62**	**المجموع**

جدول (41 تابع): السكان الفلسطينيون 10 سنوات فأكثر المشتغلون والمتعطلون الذين سبق لهم العمل حسب الجنس وفئات العمر بالسنوات والحالة العملية ونوع التجمع

Table (41 Cont.): Employed and Unemployed Ever Worked Palestinian Population 10 Years and Over by Sex, Age Groups in Years, Employment Status and Type of Locality

(Total, المجموع)

Age and Sex	المجموع Total	Employment Status الحالة العملية						العمر والجنس
		غير مبين Not Stated	أخرى Others	يعمل لدى الأسرة دون أجر Unpaid Family Member	مستخدم بأجر Wage Employee	يعمل لحسابه Self Employed	صاحب عمل Employer	
Male								**ذكور**
10 - 14	133	7	2	22	99	3	-	14 - 10
15 - 19	2556	88	4	149	2200	89	26	19 - 15
20 - 24	4552	89	3	116	3933	280	131	24 - 20
25 - 44	12485	185	1	100	9744	1530	925	44 - 25
45 - 64	3841	131	2	12	2521	650	525	64 - 45
65+	580	56	-	9	291	144	80	+65
Not Stated	37	-	-	-	29	6	2	غير مبين
Total	**24184**	**556**	**12**	**408**	**18817**	**2702**	**1689**	**المجموع**
Female								**إناث**
10 - 14	6	2	-	1	3	-	-	14 - 10
15 - 19	85	4	-	-	78	3	-	19 - 15
20 - 24	457	4	-	-	436	14	3	24 - 20
25 - 44	1464	9	2	8	1366	58	21	44 - 25
45 - 64	257	1	2	11	213	19	11	64 - 45
65+	14	-	-	1	6	5	2	+65
Not Stated	9	-	-	-	9	-	-	غير مبين
Total	**2292**	**20**	**4**	**21**	**2111**	**99**	**37**	**المجموع**
Both Sexes								**كلا الجنسين**
10 - 14	139	9	2	23	102	3	-	14 - 10
15 - 19	2641	92	4	149	2278	92	26	19 - 15
20 - 24	5009	93	3	116	4369	294	134	24 - 20
25 - 44	13949	194	3	108	11110	1588	946	44 - 25
45 - 64	4098	132	4	23	2734	669	536	64 - 45
65+	594	56	-	10	297	149	82	+65
Not Stated	46	-	-	-	38	6	2	غير مبين
Total	**26476**	**576**	**16**	**429**	**20928**	**2801**	**1726**	**المجموع**

جدول 42: السكان الفلسطينيون 10 سنوات فأكثر المشتغلون والمتعطلون الذين سبق لهم العمل حسب الجنس وفئات العمر بالسنوات والمهنة الرئيسية ونوع التجمع

Table 42: Employed and Unemployed Ever Worked Palestinian Population 10 Years and Over by Sex, Age Groups in Years, Main Occupation and Type of Locality

(Urban, حضر)

Age and Sex	المجموع Total	Main Occupation / المهنة الرئيسية: غير مبين Not Stated	المهن الأولية Elementary Occupations	مشغلو الآلات ومجمعوها Plant, Machine Operators and Assemblers	العاملون في الحرف وما اليها من المهن Crafts and Related Workers	العمال المهرة في الزراعة وصيد الأسماك Skilled Agricultural and Fishery Workers	العاملون في الخدمات والباعة في المحلات التجارية والاسواق Services and Sales Workers	الكتبة Clerks	الفنيون والمتخصصون المساعدون Technicians and Associate Professionals	المتخصصون Professionals	المشرعون وموظفو الإدارة العليا Legislators and Managers	العمر والجنس
Male												**ذكور**
10 - 14	52	2	19	-	20	1	10	-	-	-	-	14 - 10
15 - 19	934	43	309	27	393	9	137	7	9	-	-	19 - 15
20 - 24	1797	42	499	148	674	11	283	41	44	44	11	24 - 20
25 - 44	5173	135	1086	490	1650	12	857	175	223	389	156	44 - 25
45 - 64	1830	101	301	130	442	15	369	93	123	135	121	64 - 45
65+	241	22	53	17	40	13	65	9	6	3	13	+65
Not Stated	20	-	5	2	4	-	4	-	-	4	1	غير مبين
Total	**10047**	**345**	**2272**	**814**	**3223**	**61**	**1725**	**325**	**405**	**575**	**302**	**المجموع**
Female												**إناث**
10 - 14	2	1	-	-	-	-	1	-	-	-	-	14 - 10
15 - 19	37	1	3	-	10	-	3	16	4	-	-	19 - 15
20 - 24	205	2	8	-	20	-	21	45	50	54	5	24 - 20
25 - 44	712	28	33	2	60	-	48	109	201	209	22	44 - 25
45 - 64	145	6	14	1	10	-	12	9	46	38	9	64 - 45
65+	6	-	1	-	1	-	-	1	2	1	-	+65
Not Stated	5	-	-	-	-	-	1	1	-	3	-	غير مبين
Total	**1112**	**38**	**59**	**3**	**101**	**-**	**86**	**181**	**303**	**305**	**36**	**المجموع**
Both Sexes												**كلا الجنسين**
10 - 14	54	3	19	-	20	1	11	-	-	-	-	14 - 10
15 - 19	971	44	312	27	403	9	140	23	13	-	-	19 - 15
20 - 24	2002	44	507	148	694	11	304	86	94	98	16	24 - 20
25 - 44	5885	163	1119	492	1710	12	905	284	424	598	178	44 - 25
45 - 64	1975	107	315	131	452	15	381	102	169	173	130	64 - 45
65+	247	22	54	17	41	13	65	10	8	4	13	+65
Not Stated	25	-	5	2	4	-	5	1	-	7	1	غير مبين
Total	**11159**	**383**	**2331**	**817**	**3324**	**61**	**1811**	**506**	**708**	**880**	**338**	**المجموع**

جدول (42 تابع): السكان الفلسطينيون 10 سنوات فأكثر المشتغلون والمتعطلون الذين سبق لهم العمل حسب الجنس وفئات العمر بالسنوات والمهنة الرئيسية ونوع التجمع

Table (42 Cont.): Employed and Unemployed Ever Worked Palestinian Population 10 Years and Over by Sex, Age Groups in Years, Main Occupation and Type of Locality

(Rural, ريف)

Age and Sex	المجموع Total	Main Occupation / المهنة الرئيسية: غير مبين Not Stated	المهن الأولية Elementary Occupations	مشغلو الآلات ومجمعوها Plant, Machine Operators and Assemblers	العاملون في الحرف وما اليها من المهن Crafts and Related Workers	العمال المهرة في الزراعة وصيد الأسماك Skilled Agricultural and Fishery Workers	العاملون في الخدمات والباعة في المحلات التجارية والاسواق Services and Sales Workers	الكتبة Clerks	الفنيون والمتخصصون المساعدون Technicians and Associate Professionals	المتخصصون Professionals	المشرعون وموظفو الإدارة العليا Legislators and Managers	العمر والجنس
Male												**ذكور**
10 - 14	76	4	24	-	26	9	13	-	-	-	-	14 - 10
15 - 19	1457	54	650	53	427	51	203	8	11	-	-	19 - 15
20 - 24	2453	75	925	193	798	34	329	28	47	18	6	24 - 20
25 - 44	6570	141	1851	716	1923	80	937	129	274	376	143	44 - 25
45 - 64	1860	70	441	149	421	96	307	58	102	101	115	64 - 45
65+	313	22	75	7	56	79	47	8	9	2	8	+65
Not Stated	13	-	2	1	5	-	1	1	1	2	-	غير مبين
Total	**12742**	**366**	**3968**	**1119**	**3656**	**349**	**1837**	**232**	**444**	**499**	**272**	**المجموع**
Female												**إناث**
10 - 14	3	1	-	-	1	-	1	-	-	-	-	14 - 10
15 - 19	37	3	4	-	21	-	2	6	1	-	-	19 - 15
20 - 24	217	7	2	-	30	1	14	41	64	56	2	24 - 20
25 - 44	655	8	53	1	105	4	33	51	182	205	13	44 - 25
45 - 64	103	3	20	-	11	9	13	3	18	17	9	64 - 45
65+	6	-	-	-	-	4	1	-	1	-	-	+65
Not Stated	4	-	-	-	-	-	-	2	1	1	-	غير مبين
Total	**1025**	**22**	**79**	**1**	**168**	**18**	**64**	**103**	**267**	**279**	**24**	**المجموع**
Both Sexes												**كلا الجنسين**
10 - 14	79	5	24	-	27	9	14	-	-	-	-	14 - 10
15 - 19	1494	57	654	53	448	51	205	14	12	-	-	19 - 15
20 - 24	2670	82	927	193	828	35	343	69	111	74	8	24 - 20
25 - 44	7225	149	1904	717	2028	84	970	180	456	581	156	44 - 25
45 - 64	1963	73	461	149	432	105	320	61	120	118	124	64 - 45
65+	319	22	75	7	56	83	48	8	10	2	8	+65
Not Stated	17	-	2	1	5	-	1	3	2	3	-	غير مبين
Total	**13767**	**388**	**4047**	**1120**	**3824**	**367**	**1901**	**335**	**711**	**778**	**296**	**المجموع**

جدول (42 تابع): السكان الفلسطينيون 10 سنوات فأكثر المشتغلون والمتعطلون الذين سبق لهم العمل حسب الجنس وفئات العمر بالسنوات والمهنة الرئيسية ونوع التجمع

Table (42 Cont.): Employed and Unemployed Ever Worked Palestinian Population 10 Years and Over by Sex, Age Groups in Years, Main Occupation and Type of Locality

(Camps, مخيمات)

Age and Sex	المجموع Total	Main Occupation / المهنة الرئيسية: غير مبين Not Stated	المهن الأولية Elementary Occupations	مشغلو الآلات ومجمعوها Plant, Machine Operators and Assemblers	العاملون في الحرف وما اليها من المهن Crafts and Related Workers	العمال المهرة في الزراعة وصيد الأسماك Skilled Agricultural and Fishery Workers	العاملون في الخدمات والباعة في المحلات التجارية والاسواق Services and Sales Workers	الكتبة Clerks	الفنيون والمتخصصون المساعدون Technicians and Associate Professionals	المتخصصون Professionals	المشرعون وموظفو الإدارة العليا Legislators and Managers	العمر والجنس
Male												**ذكور**
10 - 14	5	1	1	-	2	-	1	-	-	-	-	14 - 10
15 - 19	165	6	58	7	66	-	27	1	-	-	-	19 - 15
20 - 24	302	6	105	19	121	-	40	3	7	1	-	24 - 20
25 - 44	742	7	205	80	252	3	106	20	29	28	12	44 - 25
45 - 64	151	6	47	8	49	1	22	4	7	4	3	64 - 45
65+	26	3	6	3	10	-	4	-	-	-	-	+65
Not Stated	4	-	3	-	1	-	-	-	-	-	-	غير مبين
Total	**1395**	**29**	**425**	**117**	**501**	**4**	**200**	**28**	**43**	**33**	**15**	**المجموع**
Female												**إناث**
10 - 14	1	-	-	-	-	-	1	-	-	-	-	14 - 10
15 - 19	11	-	2	-	5	-	2	-	2	-	-	19 - 15
20 - 24	35	-	-	-	6	-	8	6	11	4	-	24 - 20
25 - 44	97	1	10	-	22	-	13	5	33	12	1	44 - 25
45 - 64	9	1	3	-	-	-	3	-	1	1	-	64 - 45
65+	2	-	-	-	-	-	2	-	-	-	-	+65
Not Stated	-	-	-	-	-	-	-	-	-	-	-	غير مبين
Total	**155**	**2**	**15**	**-**	**33**	**-**	**29**	**11**	**47**	**17**	**1**	**المجموع**
Both Sexes												**كلا الجنسين**
10 - 14	6	1	1	-	2	-	2	-	-	-	-	14 - 10
15 - 19	176	6	60	7	71	-	29	1	2	-	-	19 - 15
20 - 24	337	6	105	19	127	-	48	9	18	5	-	24 - 20
25 - 44	839	8	215	80	274	3	119	25	62	40	13	44 - 25
45 - 64	160	7	50	8	49	1	25	4	8	5	3	64 - 45
65+	28	3	6	3	10	-	6	-	-	-	-	+65
Not Stated	4	-	3	-	1	-	-	-	-	-	-	غير مبين
Total	**1550**	**31**	**440**	**117**	**534**	**4**	**229**	**39**	**90**	**50**	**16**	**المجموع**

جدول (42 تابع): السكان الفلسطينيون 10 سنوات فأكثر المشتغلون والمتعطلون الذين سبق لهم العمل حسب الجنس وفئات العمر بالسنوات والمهنة الرئيسية ونوع التجمع

Table (42 Cont.): Employed and Unemployed Ever Worked Palestinian Population 10 Years and Over by Sex, Age Groups in Years, Main Occupation and Type of Locality

(Total, المجموع)

Age and Sex	المجموع Total	Main Occupation / المهنة الرئيسية: غير مبين Not Stated	المهن الأولية Elementary Occupations	مشغلو الآلات ومجمعوها Plant, Machine Operators and Assemblers	العاملون في الحرف وما اليها من المهن Crafts and Related Workers	العمال المهرة في الزراعة وصيد الأسماك Skilled Agricultural and Fishery Workers	العاملون في الخدمات والباعة في المحلات التجارية والاسواق Services and Sales Workers	الكتبة Clerks	الفنيون والمتخصصون المساعدون Technicians and Associate Professionals	المتخصصون Professionals	المشرعون وموظفو الإدارة العليا Legislators and Managers	العمر والجنس
Male												**ذكور**
10 - 14	133	7	44	-	48	10	24	-	-	-	-	14 - 10
15 - 19	2556	103	1017	87	886	60	367	16	20	-	-	19 - 15
20 - 24	4552	123	1529	360	1593	45	652	72	98	63	17	24 - 20
25 - 44	12485	283	3142	1286	3825	95	1900	324	526	793	311	44 - 25
45 - 64	3841	177	789	287	912	112	698	155	232	240	239	64 - 45
65+	580	47	134	27	106	92	116	17	15	5	21	+65
Not Stated	37	-	10	3	10	-	5	1	1	6	1	غير مبين
Total	**24184**	**740**	**6665**	**2050**	**7380**	**414**	**3762**	**585**	**892**	**1107**	**589**	**المجموع**
Female												**إناث**
10 - 14	6	2	-	-	1	-	3	-	-	-	-	14 - 10
15 - 19	85	4	9	-	36	-	7	22	7	-	-	19 - 15
20 - 24	457	9	10	-	56	1	43	92	125	114	7	24 - 20
25 - 44	1464	37	96	3	187	4	94	165	416	426	36	44 - 25
45 - 64	257	10	37	1	21	9	28	12	65	56	18	64 - 45
65+	14	-	1	-	1	4	3	1	3	1	-	+65
Not Stated	9	-	-	-	-	-	1	3	1	4	-	غير مبين
Total	**2292**	**62**	**153**	**4**	**302**	**18**	**179**	**295**	**617**	**601**	**61**	**المجموع**
Both Sexes												**كلا الجنسين**
10 - 14	139	9	44	-	49	10	27	-	-	-	-	14 - 10
15 - 19	2641	107	1026	87	922	60	374	38	27	-	-	19 - 15
20 - 24	5009	132	1539	360	1649	46	695	164	223	177	24	24 - 20
25 - 44	13949	320	3238	1289	4012	99	1994	489	942	1219	347	44 - 25
45 - 64	4098	187	826	288	933	121	726	167	297	296	257	64 - 45
65+	594	47	135	27	107	96	119	18	18	6	21	+65
Not Stated	46	-	10	3	10	-	6	4	2	10	1	غير مبين
Total	**26476**	**802**	**6818**	**2054**	**7682**	**432**	**3941**	**880**	**1509**	**1708**	**650**	**المجموع**

جدول 43: السكان الفلسطينيون 10 سنوات فأكثر المشتغلون والمتعطلون الذين سبق لهم العمل حسب الجنس والحالة الزواجية وفئات العمر بالسنوات والمهنة الرئيسية

Table 43: Employed and Unemployed Ever Worked Palestinian Population 10 Years and Over by Sex, Marital Status, Age Groups in Years and Main Occupation

Sex	Marital Status	Age	المجموع Total	Main Occupation / المهنة الرئيسية: غير مبين Not Stated	المهن الأولية Elementary Occupations	مشغلو الآلات ومجمعوها Plant, Machine Operators and Assemblers	العاملون في الحرف وما اليها من المهن Crafts and Related Workers	العمال المهرة في الزراعة وصيد الأسماك Skilled Agricultural and Fishery Workers	العاملون في الخدمات والباعة في المحلات التجارية والاسواق Services and Sales Workers	الكتبة Clerks	الفنيون والمتخصصون المساعدون Technicians and Associate Professionals	المتخصصون Professionals	المشرعون وموظفو الإدارة العليا Legislators and Managers	العمر	الحالة الزواجية	الجنس
Male	Never Married	12 - 14	130	7	44	-	47	10	22	-	-	-	-	14 - 12	لم يتزوج أبداً	**ذكور**
		15 - 19	2437	100	964	77	852	59	351	15	19	-	-	19 - 15		
		20 - 24	2859	94	932	204	1009	25	402	49	77	55	12	24 - 20		
		25 - 44	1147	42	276	82	300	11	170	49	59	137	21	44 - 25		
		45 - 64	20	-	6	1	6	1	2	-	1	2	1	64 - 45		
		65+	-	-	-	-	-	-	-	-	-	-	-	+65		
		Not Stated	18	-	7	1	5	-	2	-	1	1	1	غير مبين		
		Total	6611	243	2229	365	2219	106	949	113	157	195	35	المجموع		
	Legally Married	12 - 14	-	-	-	-	-	-	-	-	-	-	-	14 - 12	عقد قران لأول مرة	
		15 - 19	47	3	20	4	18	-	2	-	-	-	-	19 - 15		
		20 - 24	201	3	65	14	86	1	25	4	2	1	-	24 - 20		
		25 - 44	127	-	36	9	43	-	15	4	5	12	3	44 - 25		
		45 - 64	2	-	-	-	1	-	-	-	-	1	-	64 - 45		
		65+	-	-	-	-	-	-	-	-	-	-	-	+65		
		Not Stated	1	-	-	-	-	-	-	-	-	1	-	غير مبين		
		Total	378	6	121	27	148	1	42	8	7	15	3	المجموع		
	Married	12 - 14	-	-	-	-	-	-	-	-	-	-	-	14 - 12	متزوج	
		15 - 19	64	-	29	6	14	1	13	-	1	-	-	19 - 15		
		20 - 24	1447	23	521	139	479	19	217	19	19	6	5	24 - 20		
		25 - 44	11145	241	2811	1187	3470	84	1698	270	460	638	286	44 - 25		
		45 - 64	3778	175	777	283	897	109	688	153	228	237	231	64 - 45		
		65+	551	46	126	27	98	86	112	16	14	5	21	+65		
		Not Stated	16	-	3	1	5	-	2	1	-	4	-	غير مبين		
		Total	17001	485	4267	1643	4963	299	2730	459	722	890	543	المجموع		

جدول (43 تابع): السكان الفلسطينيون 10 سنوات فأكثر المشتغلون والمتعطلون الذين سبق لهم العمل حسب الجنس والحالة الزواجية وفئات العمر بالسنوات والمهنة الرئيسية

Table (43 Cont.): Employed and Unemployed Ever Worked Palestinian Population 10 Years and Over by Sex, Marital Status, Age Groups in Years and Main Occupation

Sex	Marital Status	Age	المجموع Total	Main Occupation / المهنة الرئيسية: غير مبين Not Stated	المهن الأولية Elementary Occupations	مشغلو الآلات ومجمعوها Plant, Machine Operators and Assemblers	العاملون في الحرف وما اليها من المهن Crafts and Related Workers	العمال المهرة في الزراعة وصيد الأسماك Skilled Agricultural and Fishery Workers	العاملون في الخدمات والباعة في المحلات التجارية والاسواق Services and Sales Workers	الكتبة Clerks	الفنيون والمتخصصون المساعدون Technicians and Associate Professionals	المتخصصون Professionals	المشرعون وموظفو الإدارة العليا Legislators and Managers	العمر	الحالة الزواجية	الجنس
	Divorced	12 - 14	-	-	-	-	-	-	-	-	-	-	-	14 - 12	مطلق	
		15 - 19	1	-	1	-	-	-	-	-	-	-	-	19 - 15		
		20 - 24	13	-	3	2	6	-	2	-	-	-	-	24 - 20		
		25 - 44	52	-	12	7	9	-	14	1	2	6	1	44 - 25		
		45 - 64	12	-	1	2	3	-	3	-	1	-	2	64 - 45		
		65+	3	-	-	-	-	1	1	-	1	-	-	+65		
		Not Stated	-	-	-	-	-	-	-	-	-	-	-	غير مبين		
		Total	81	-	17	11	18	1	20	1	4	6	3	المجموع		
	Widowed	12 - 14	-	-	-	-	-	-	-	-	-	-	-	14 - 12	أرمل	
		15 - 19	-	-	-	-	-	-	-	-	-	-	-	19 - 15		
		20 - 24	2	-	-	-	-	-	2	-	-	-	-	24 - 20		
		25 - 44	3	-	2	-	1	-	-	-	-	-	-	44 - 25		
		45 - 64	26	2	5	1	5	2	4	2	-	-	5	64 - 45		
		65+	26	1	8	-	8	5	3	1	-	-	-	+65		
		Not Stated	-	-	-	-	-	-	-	-	-	-	-	غير مبين		
		Total	57	3	15	1	14	7	9	3	-	-	5	المجموع		
	Not Stated	12 - 14	-	-	-	-	-	-	-	-	-	-	-	14 - 12	غير مبين	
		15 - 19	7	-	3	-	2	-	1	1	-	-	-	19 - 15		
		20 - 24	30	3	8	1	13	-	4	-	-	1	-	24 - 20		
		25 - 44	11	-	5	1	2	-	3	-	-	-	-	44 - 25		
		45 - 64	3	-	-	-	-	-	1	-	2	-	-	64 - 45		
		65+	-	-	-	-	-	-	-	-	-	-	-	+65		
		Not Stated	2	-	-	1	-	-	1	-	-	-	-	غير مبين		
		Total	53	3	16	3	17	-	10	1	2	1	-	المجموع		

جدول (43 تابع): السكان الفلسطينيون 10 سنوات فأكثر المشتغلون والمتعطلون الذين سبق لهم العمل حسب الجنس والحالة الزواجية وفئات العمر بالسنوات والمهنة الرئيسية

Table (43 Cont.): Employed and Unemployed Ever Worked Palestinian Population 10 Years and Over by Sex, Marital Status, Age Groups in Years and Main Occupation

Sex	Marital Status	Age	المجموع Total	Main Occupation / المهنة الرئيسية: غير مبين Not Stated	المهن الأولية Elementary Occupations	مشغلو الآلات ومجمعوها Plant, Machine Operators and Assemblers	العاملون في الحرف وما اليها من المهن Crafts and Related Workers	العمال المهرة في الزراعة وصيد الأسماك Skilled Agricultural and Fishery Workers	العاملون في الخدمات والباعة في المحلات التجارية والاسواق Services and Sales Workers	الكتبة Clerks	الفنيون والمتخصصون المساعدون Technicians and Associate Professionals	المتخصصون Professionals	المشرعون وموظفو الإدارة العليا Legislators and Managers	العمر	الحالة الزواجية	الجنس
	Total	**12 - 14**	**130**	**7**	**44**	**-**	**47**	**10**	**22**	**-**	**-**	**-**	**-**	**14 - 12**	**المجموع**	
		15 - 19	**2556**	**103**	**1017**	**87**	**886**	**60**	**367**	**16**	**20**	**-**	**-**	**19 - 15**		
		20 - 24	**4552**	**123**	**1529**	**360**	**1593**	**45**	**652**	**72**	**98**	**63**	**17**	**24 - 20**		
		25 - 44	**12485**	**283**	**3142**	**1286**	**3825**	**95**	**1900**	**324**	**526**	**793**	**311**	**44 - 25**		
		45 - 64	**3841**	**177**	**789**	**287**	**912**	**112**	**698**	**155**	**232**	**240**	**239**	**64 - 45**		
		65+	**580**	**47**	**134**	**27**	**106**	**92**	**116**	**17**	**15**	**5**	**21**	**+65**		
		Not Stated	**37**	**-**	**10**	**3**	**10**	**-**	**5**	**1**	**1**	**6**	**1**	**غير مبين**		
	Less Than Age of Marriage	**10 - 11**	**3**	**-**	**-**	**-**	**1**	**-**	**2**	**-**	**-**	**-**	**-**	**11 - 10**	**دون سن الزواج**	
		Total	**24184**	**740**	**6665**	**2050**	**7380**	**414**	**3762**	**585**	**892**	**1107**	**589**	**المجموع**		
Female	Never Married	12 - 14	6	2	-	-	1	-	3	-	-	-	-	14 - 12	لم يتزوج أبداً	**إناث**
		15 - 19	77	4	8	-	31	-	7	21	6	-	-	19 - 15		
		20 - 24	321	6	7	-	50	-	30	72	83	67	6	24 - 20		
		25 - 44	575	16	24	1	133	-	39	76	145	131	10	44 - 25		
		45 - 64	47	4	4	-	9	-	1	5	8	13	3	64 - 45		
		65+	4	-	-	-	-	-	-	1	2	1	-	+65		
		Not Stated	6	-	-	-	-	-	1	2	1	2	-	غير مبين		
		Total	1036	32	43	1	224	-	81	177	245	214	19	المجموع		
	Legally Married	12 - 14	-	-	-	-	-	-	-	-	-	-	-	14 - 12	عقد قران لأول مرة	
		15 - 19	2	-	1	-	-	-	-	-	1	-	-	19 - 15		
		20 - 24	24	1	-	-	2	-	2	3	6	9	1	24 - 20		
		25 - 44	16	2	-	-	3	-	1	3	4	3	-	44 - 25		
		45 - 64	-	-	-	-	-	-	-	-	-	-	-	64 - 45		
		65+	-	-	-	-	-	-	-	-	-	-	-	+65		
		Not Stated	-	-	-	-	-	-	-	-	-	-	-	غير مبين		
		Total	42	3	1	-	5	-	3	6	11	12	1	المجموع		

جدول (43 تابع): السكان الفلسطينيون 10 سنوات فأكثر المشتغلون والمتعطلون الذين سبق لهم العمل حسب الجنس والحالة الزواجية وفئات العمر بالسنوات والمهنة الرئيسية

Table (43 Cont.): Employed and Unemployed Ever Worked Palestinian Population 10 Years and Over by Sex, Marital Status, Age Groups in Years and Main Occupation

Sex	Marital Status	Age	المجموع Total	Main Occupation / المهنة الرئيسية: غير مبين Not Stated	المهن الأولية Elementary Occupations	مشغلو الآلات ومجمعوها Plant, Machine Operators and Assemblers	العاملون في الحرف وما اليها من المهن Crafts and Related Workers	العمال المهرة في الزراعة وصيد الأسماك Skilled Agricultural and Fishery Workers	العاملون في الخدمات والباعة في المحلات التجارية والاسواق Services and Sales Workers	الكتبة Clerks	الفنيون والمتخصصون المساعدون Technicians and Associate Professionals	المتخصصون Professionals	المشرعون وموظفو الإدارة العليا Legislators and Managers	العمر	الحالة الزواجية	الجنس
	Married	12 - 14	-	-	-	-	-	-	-	-	-	-	-	14 - 12	متزوج	
		15 - 19	6	-	-	-	5	-	-	1	-	-	-	19 - 15		
		20 - 24	98	1	2	-	2	1	6	13	36	37	-	24 - 20		
		25 - 44	781	17	44	2	36	2	42	76	258	279	25	44 - 25		
		45 - 64	148	4	15	-	8	2	17	6	48	37	11	64 - 45		
		65+	2	-	-	-	-	-	1	-	1	-	-	+65		
		Not Stated	2	-	-	-	-	-	-	-	-	2	-	غير مبين		
		Total	1037	22	61	2	51	5	66	96	343	355	36	المجموع		
	Divorced	12 - 14	-	-	-	-	-	-	-	-	-	-	-	14 - 12	مطلق	
		15 - 19	-	-	-	-	-	-	-	-	-	-	-	19 - 15		
		20 - 24	11	-	-	-	2	-	4	4	-	1	-	24 - 20		
		25 - 44	57	1	16	-	12	-	8	7	4	8	1	44 - 25		
		45 - 64	13	-	1	1	2	1	1	-	2	3	2	64 - 45		
		65+	-	-	-	-	-	-	-	-	-	-	-	+65		
		Not Stated	-	-	-	-	-	-	-	-	-	-	-	غير مبين		
		Total	81	1	17	1	16	1	13	11	6	12	3	المجموع		
	Widowed	12 - 14	-	-	-	-	-	-	-	-	-	-	-	14 - 12	أرمل	
		15 - 19	-	-	-	-	-	-	-	-	-	-	-	19 - 15		
		20 - 24	1	-	1	-	-	-	-	-	-	-	-	24 - 20		
		25 - 44	27	-	12	-	2	2	4	3	3	1	-	44 - 25		
		45 - 64	49	2	17	-	2	6	9	1	7	3	2	64 - 45		
		65+	8	-	1	-	1	4	2	-	-	-	-	+65		
		Not Stated	-	-	-	-	-	-	-	-	-	-	-	غير مبين		
		Total	85	2	31	-	5	12	15	4	10	4	2	المجموع		

جدول (43 تابع): السكان الفلسطينيون 10 سنوات فأكثر المشتغلون والمتعطلون الذين سبق لهم العمل حسب الجنس والحالة الزواجية وفئات العمر بالسنوات والمهنة الرئيسية

Table (43 Cont.): Employed and Unemployed Ever Worked Palestinian Population 10 Years and Over by Sex, Marital Status, Age Groups in Years and Main Occupation

Sex	Marital Status	Age	المجموع Total	Main Occupation / المهنة الرئيسية: غير مبين Not Stated	المهن الأولية Elementary Occupations	مشغلو الآلات ومجمعوها Plant, Machine Operators and Assemblers	العاملون في الحرف وما اليها من المهن Crafts and Related Workers	العمال المهرة في الزراعة وصيد الأسماك Skilled Agricultural and Fishery Workers	العاملون في الخدمات والباعة في المحلات التجارية والاسواق Services and Sales Workers	الكتبة Clerks	الفنيون والمتخصصون المساعدون Technicians and Associate Professionals	المتخصصون Professionals	المشرعون وموظفو الإدارة العليا Legislators and Managers	العمر	الحالة الزواجية	الجنس
	Not Stated	12 - 14	-	-	-	-	-	-	-	-	-	-	-	14 - 12	غير مبين	
		15 - 19	-	-	-	-	-	-	-	-	-	-	-	19 - 15		
		20 - 24	2	1	-	-	-	-	1	-	-	-	-	24 - 20		
		25 - 44	8	1	-	-	1	-	-	-	2	4	-	44 - 25		
		45 - 64	-	-	-	-	-	-	-	-	-	-	-	64 - 45		
		65+	-	-	-	-	-	-	-	-	-	-	-	+65		
		Not Stated	1	-	-	-	-	-	-	1	-	-	-	غير مبين		
		Total	11	2	-	-	1	-	1	1	2	4	-	المجموع		
	Total	**12 - 14**	**6**	**2**	**-**	**-**	**1**	**-**	**3**	**-**	**-**	**-**	**-**	**14 - 12**	**المجموع**	
		15 - 19	**85**	**4**	**9**	**-**	**36**	**-**	**7**	**22**	**7**	**-**	**-**	**19 - 15**		
		20 - 24	**457**	**9**	**10**	**-**	**56**	**1**	**43**	**92**	**125**	**114**	**7**	**24 - 20**		
		25 - 44	**1464**	**37**	**96**	**3**	**187**	**4**	**94**	**165**	**416**	**426**	**36**	**44 - 25**		
		45 - 64	**257**	**10**	**37**	**1**	**21**	**9**	**28**	**12**	**65**	**56**	**18**	**64 - 45**		
		65+	**14**	**-**	**1**	**-**	**1**	**4**	**3**	**1**	**3**	**1**	**-**	**+65**		
		Not Stated	**9**	**-**	**-**	**-**	**-**	**-**	**1**	**3**	**1**	**4**	**-**	**غير مبين**		
	Less Than Age of Marriage	**10 - 11**	**-**	**-**	**-**	**-**	**-**	**-**	**-**	**-**	**-**	**-**	**-**	**11 - 10**	**دون سن الزواج**	
		Total	**2292**	**62**	**153**	**4**	**302**	**18**	**179**	**295**	**617**	**601**	**61**	**المجموع**		
Both Sexes	Never Married	12 - 14	136	9	44	-	48	10	25	-	-	-	-	14 - 12	لم يتزوج أبداً	**كلا الجنسين**
		15 - 19	2514	104	972	77	883	59	358	36	25	-	-	19 - 15		
		20 - 24	3180	100	939	204	1059	25	432	121	160	122	18	24 - 20		
		25 - 44	1722	58	300	83	433	11	209	125	204	268	31	44 - 25		
		45 - 64	67	4	10	1	15	1	3	5	9	15	4	64 - 45		
		65+	4	-	-	-	-	-	-	1	2	1	-	+65		
		Not Stated	24	-	7	1	5	-	3	2	2	3	1	غير مبين		
		Total	7647	275	2272	366	2443	106	1030	290	402	409	54	المجموع		

جدول (43 تابع): السكان الفلسطينيون 10 سنوات فأكثر المشتغلون والمتعطلون الذين سبق لهم العمل حسب الجنس والحالة الزواجية وفئات العمر بالسنوات والمهنة الرئيسية

Table (43 Cont.): Employed and Unemployed Ever Worked Palestinian Population 10 Years and Over by Sex, Marital Status, Age Groups in Years and Main Occupation

Sex	Marital Status	Age	المجموع Total	Main Occupation المهنة الرئيسية: غير مبين Not Stated	المهن الأولية Elementary Occupations	مشغلو الآلات ومجمعوها Plant, Machine Operators and Assemblers	العاملون في الحرف وما اليها من المهن Crafts and Related Workers	العمال المهرة في الزراعة وصيد الأسماك Skilled Agricultural and Fishery Workers	العاملون في الخدمات والباعة في المحلات التجارية والاسواق Services and Sales Workers	الكتبة Clerks	الفنيون والمتخصصون المساعدون Technicians and Associate Professionals	المتخصصون Professionals	المشرعون وموظفو الإدارة العليا Legislators and Managers	العمر	الحالة الزواجية	الجنس
	Legally Married	12 - 14	-	-	-	-	-	-	-	-	-	-	-	14 - 12	عقد قران لأول مرة	
		15 - 19	49	3	21	4	18	-	2	-	1	-	-	19 - 15		
		20 - 24	225	4	65	14	88	1	27	7	8	10	1	24 - 20		
		25 - 44	143	2	36	9	46	-	16	7	9	15	3	44 - 25		
		45 - 64	2	-	-	-	1	-	-	-	-	1	-	64 - 45		
		65+	-	-	-	-	-	-	-	-	-	-	-	+65		
		Not Stated	1	-	-	-	-	-	-	-	-	1	-	غير مبين		
		Total	420	9	122	27	153	1	45	14	18	27	4	المجموع		
	Married	12 - 14	-	-	-	-	-	-	-	-	-	-	-	14 - 12	متزوج	
		15 - 19	70	-	29	6	19	1	13	1	1	-	-	19 - 15		
		20 - 24	1545	24	523	139	481	20	223	32	55	43	5	24 - 20		
		25 - 44	11926	258	2855	1189	3506	86	1740	346	718	917	311	44 - 25		
		45 - 64	3926	179	792	283	905	111	705	159	276	274	242	64 - 45		
		65+	553	46	126	27	98	86	113	16	15	5	21	+65		
		Not Stated	18	-	3	1	5	-	2	1	-	6	-	غير مبين		
		Total	18038	507	4328	1645	5014	304	2796	555	1065	1245	579	المجموع		
	Divorced	12 - 14	-	-	-	-	-	-	-	-	-	-	-	14 - 12	مطلق	
		15 - 19	1	-	1	-	-	-	-	-	-	-	-	19 - 15		
		20 - 24	24	-	3	2	8	-	6	4	-	1	-	24 - 20		
		25 - 44	109	1	28	7	21	-	22	8	6	14	2	44 - 25		
		45 - 64	25	-	2	3	5	1	4	-	3	3	4	64 - 45		
		65+	3	-	-	-	-	1	1	-	1	-	-	+65		
		Not Stated	-	-	-	-	-	-	-	-	-	-	-	غير مبين		
		Total	162	1	34	12	34	2	33	12	10	18	6	المجموع		

جدول (43 تابع): السكان الفلسطينيون 10 سنوات فأكثر المشتغلون والمتعطلون الذين سبق لهم العمل حسب الجنس والحالة الزواجية وفئات العمر بالسنوات والمهنة الرئيسية

Table (43 Cont.): Employed and Unemployed Ever Worked Palestinian Population 10 Years and Over by Sex, Marital Status, Age Groups in Years and Main Occupation

Sex	Marital Status	Age	المجموع Total	Main Occupation / المهنة الرئيسية: غير مبين Not Stated	المهن الأولية Elementary Occupations	مشغلو الآلات ومجمعوها Plant, Machine Operators and Assemblers	العاملون في الحرف وما اليها من المهن Crafts and Related Workers	العمال المهرة في الزراعة وصيد الأسماك Skilled Agricultural and Fishery Workers	العاملون في الخدمات والباعة في المحلات التجارية والاسواق Services and Sales Workers	الكتبة Clerks	الفنيون والمتخصصون المساعدون Technicians and Associate Professionals	المتخصصون Professionals	المشرعون وموظفو الإدارة العليا Legislators and Managers	العمر	الحالة الزواجية	الجنس
	Widowed	12 - 14	-	-	-	-	-	-	-	-	-	-	-	14 - 12	أرمل	
		15 - 19	-	-	-	-	-	-	-	-	-	-	-	19 - 15		
		20 - 24	3	-	1	-	-	-	2	-	-	-	-	24 - 20		
		25 - 44	30	-	14	-	3	2	4	3	3	1	-	44 - 25		
		45 - 64	75	4	22	1	7	8	13	3	7	3	7	64 - 45		
		65+	34	1	9	-	9	9	5	1	-	-	-	+65		
		Not Stated	-	-	-	-	-	-	-	-	-	-	-	غير مبين		
		Total	142	5	46	1	19	19	24	7	10	4	7	المجموع		
	Not Stated	12 - 14	-	-	-	-	-	-	-	-	-	-	-	14 - 12	غير مبين	
		15 - 19	7	-	3	-	2	-	1	1	-	-	-	19 - 15		
		20 - 24	32	4	8	1	13	-	5	-	-	1	-	24 - 20		
		25 - 44	19	1	5	1	3	-	3	-	2	4	-	44 - 25		
		45 - 64	3	-	-	-	-	-	1	-	2	-	-	64 - 45		
		65+	-	-	-	-	-	-	-	-	-	-	-	+65		
		Not Stated	3	-	-	1	-	-	1	1	-	-	-	غير مبين		
		Total	64	5	16	3	18	-	11	2	4	5	-	المجموع		
	Total	**12 - 14**	**136**	**9**	**44**	**-**	**48**	**10**	**25**	**-**	**-**	**-**	**-**	**14 - 12**	**المجموع**	
		15 - 19	**2641**	**107**	**1026**	**87**	**922**	**60**	**374**	**38**	**27**	**-**	**-**	**19 - 15**		
		20 - 24	**5009**	**132**	**1539**	**360**	**1649**	**46**	**695**	**164**	**223**	**177**	**24**	**24 - 20**		
		25 - 44	**13949**	**320**	**3238**	**1289**	**4012**	**99**	**1994**	**489**	**942**	**1219**	**347**	**44 - 25**		
		45 - 64	**4098**	**187**	**826**	**288**	**933**	**121**	**726**	**167**	**297**	**296**	**257**	**64 - 45**		
		65+	**594**	**47**	**135**	**27**	**107**	**96**	**119**	**18**	**18**	**6**	**21**	**+65**		
		Not Stated	**46**	**-**	**10**	**3**	**10**	**-**	**6**	**4**	**2**	**10**	**1**	**غير مبين**		
	Less Than Age of Marriage	**10 - 11**	**3**	**-**	**-**	**-**	**1**	**-**	**2**	**-**	**-**	**-**	**-**	**11 - 10**	**دون سن الزواج**	
		Total	**26476**	**802**	**6818**	**2054**	**7682**	**432**	**3941**	**880**	**1509**	**1708**	**650**	**المجموع**		

جدول 44: السكان الفلسطينيون 10 سنوات فأكثر المشتغلون والمتعطلون الذين سبق لهم العمل حسب الجنس ومكان العمل والمهنة الرئيسية والحالة العملية

Table 44: Employed and Unemployed Ever Worked Palestinian Population 10 Years and Over by Sex, Place of Work, Main Occupation and Employment Status

Sex	Place of Work	Main Occupation	المجموع Total	Employment Status / الحالة العملية: غير مبين Not Stated	أخرى Others	يعمل لدى الأسرة دون أجر Unpaid Family Member	مستخدم بأجر Wage Employee	يعمل لحسابه Self Employed	صاحب عمل Employer	المهنة الرئيسية	مكان العمل	الجنس
Male	At Home	Legislators and Managers	-	-	-	-	-	-	-	المشرعون وموظفو الإدارة العليا	في المسكن	**ذكور**
		Professionals	2	-	-	-	-	2	-	المتخصصون		
		Technicians and Associate Professionals	2	-	-	-	-	2	-	الفنيون والمتخصصون المساعدون		
		Clerks	-	-	-	-	-	-	-	الكتبة		
		Services and Sales Workers	46	-	-	6	1	39	-	العاملون في الخدمات والباعة في المحلات التجارية والاسواق		
		Skilled Agricultural and Fishery Workers	-	-	-	-	-	-	-	العمال المهرة في الزراعة وصيد الأسماك		
		Crafts and Related Workers	67	-	-	5	15	42	5	العاملون في الحرف وما اليها من المهن		
		Plant, Machine Operators and Assemblers	2	-	-	-	2	-	-	مشغلو الآلات ومجمعوها		
		Elementary Occupations	-	-	-	-	-	-	-	المهن الأولية		
		Not Stated	3	-	-	-	1	2	-	غير مبين		
		Total	122	-	-	11	19	87	5	المجموع		
	In the Same Governorate	Legislators and Managers	363	-	2	1	176	-	184	المشرعون وموظفو الإدارة العليا	ضمن نفس المحافظة	
		Professionals	685	-	-	-	603	45	37	المتخصصون		
		Technicians and Associate Professionals	548	-	-	2	468	52	26	الفنيون والمتخصصون المساعدون		
		Clerks	383	-	-	2	362	9	10	الكتبة		
		Services and Sales Workers	2201	-	-	102	1019	617	463	العاملون في الخدمات والباعة في المحلات التجارية والاسواق		
		Skilled Agricultural and Fishery Workers	360	-	-	95	34	189	42	العمال المهرة في الزراعة وصيد الأسماك		
		Crafts and Related Workers	3972	1	6	101	2771	651	442	العاملون في الحرف وما اليها من المهن		
		Plant, Machine Operators and Assemblers	1313	1	-	27	777	420	88	مشغلو الآلات ومجمعوها		
		Elementary Occupations	3041	-	-	34	2799	167	41	المهن الأولية		
		Not Stated	148	-	1	2	125	8	12	غير مبين		
		Total	13014	2	9	366	9134	2158	1345	المجموع		

جدول (44 تابع): السكان الفلسطينيون 10 سنوات فأكثر المشتغلون والمتعطلون الذين سبق لهم العمل حسب الجنس ومكان العمل والمهنة الرئيسية والحالة العملية

Table (44 Cont.): Employed and Unemployed Ever Worked Palestinian Population 10 Years and Over by Sex, Place of Work, Main Occupation and Employment Status

Sex	Place of Work	Main Occupation	المجموع Total	Employment Status الحالة العملية: غير مبين Not Stated	أخرى Others	يعمل لدى الأسرة دون أجر Unpaid Family Member	مستخدم بأجر Wage Employee	يعمل لحسابه Self Employed	صاحب عمل Employer	المهنة الرئيسية	مكان العمل	الجنس
	In Other Governorate	Legislators and Managers	173	-	-	-	127	-	46	المشرعون وموظفو الإدارة العليا	في محافظة أخرى	
		Professionals	326	-	-	1	274	35	16	المتخصصون		
		Technicians and Associate Professionals	230	-	1	-	207	10	12	الفنيون والمتخصصون المساعدون		
		Clerks	129	-	-	-	126	3	-	الكتبة		
		Services and Sales Workers	409	-	-	10	261	65	73	العاملون في الخدمات والباعة في المحلات التجارية والاسواق		
		Skilled Agricultural and Fishery Workers	13	-	-	-	3	7	3	العمال المهرة في الزراعة وصيد الأسماك		
		Crafts and Related Workers	596	-	1	11	463	67	54	العاملون في الحرف وما اليها من المهن		
		Plant, Machine Operators and Assemblers	275	-	-	2	195	66	12	مشغلو الآلات ومجمعوها		
		Elementary Occupations	448	-	-	6	402	27	13	المهن الأولية		
		Not Stated	41	2	-	-	36	2	1	غير مبين		
		Total	2640	2	2	30	2094	282	230	المجموع		
	In Israel	Legislators and Managers	27	-	-	-	19	-	8	المشرعون وموظفو الإدارة العليا	داخل إسرائيل	
		Professionals	50	-	-	-	46	4	-	المتخصصون		
		Technicians and Associate Professionals	86	-	-	-	84	-	2	الفنيون والمتخصصون المساعدون		
		Clerks	52	-	-	-	51	-	1	الكتبة		
		Services and Sales Workers	821	-	-	-	815	3	3	العاملون في الخدمات والباعة في المحلات التجارية والاسواق		
		Skilled Agricultural and Fishery Workers	30	-	-	-	30	-	-	العمال المهرة في الزراعة وصيد الأسماك		
		Crafts and Related Workers	2365	-	-	-	2287	55	23	العاملون في الحرف وما اليها من المهن		
		Plant, Machine Operators and Assemblers	409	-	-	-	381	24	4	مشغلو الآلات ومجمعوها		
		Elementary Occupations	2603	-	-	-	2587	11	5	المهن الأولية		
		Not Stated	60	-	-	-	59	-	1	غير مبين		
		Total	6503	-	-	-	6359	97	47	المجموع		

جدول (44 تابع): السكان الفلسطينيون 10 سنوات فأكثر المشتغلون والمتعطلون الذين سبق لهم العمل حسب الجنس ومكان العمل والمهنة الرئيسية والحالة العملية

Table (44 Cont.): Employed and Unemployed Ever Worked Palestinian Population 10 Years and Over by Sex, Place of Work, Main Occupation and Employment Status

Sex	Place of Work	Main Occupation	المجموع Total	Employment Status الحالة العملية						المهنة الرئيسية	مكان العمل	الجنس
				غير مبين Not Stated	أخرى Others	يعمل لدى الأسرة دون أجر Unpaid Family Member	مستخدم بأجر Wage Employee	يعمل لحسابه Self Employed	صاحب عمل Employer			
	In Settlements	Legislators and Managers	-	-	-	-	-	-	-	المشرعون وموظفو الإدارة العليا	بالمستعمرات	
		Professionals	1	-	-	-	1	-	-	المتخصصون		
		Technicians and Associate Professionals	2	-	-	-	2	-	-	الفنيون والمتخصصون المساعدون		
		Clerks	1	-	-	-	1	-	-	الكتبة		
		Services and Sales Workers	39	-	-	-	39	-	-	العاملون في الخدمات والباعة في المحلات التجارية والاسواق		
		Skilled Agricultural and Fishery Workers	3	-	-	-	3	-	-	العمال المهرة في الزراعة وصيد الأسماك		
		Crafts and Related Workers	265	-	-	-	260	4	1	العاملون في الحرف وما اليها من المهن		
		Plant, Machine Operators and Assemblers	22	-	-	-	21	1	-	مشغلو الآلات ومجمعوها		
		Elementary Occupations	500	-	-	-	498	2	-	المهن الأولية		
		Not Stated	3	-	-	-	3	-	-	غير مبين		
		Total	836	-	-	-	828	7	1	المجموع		
	Abroad	Legislators and Managers	25	-	-	-	19	-	6	المشرعون وموظفو الإدارة العليا	في الخارج	
		Professionals	41	-	1	-	36	1	3	المتخصصون		
		Technicians and Associate Professionals	22	-	-	-	22	-	-	الفنيون والمتخصصون المساعدون		
		Clerks	20	-	-	-	20	-	-	الكتبة		
		Services and Sales Workers	234	-	-	-	131	55	48	العاملون في الخدمات والباعة في المحلات التجارية والاسواق		
		Skilled Agricultural and Fishery Workers	1	-	-	1	-	-	-	العمال المهرة في الزراعة وصيد الأسماك		
		Crafts and Related Workers	40	-	-	-	38	2	-	العاملون في الحرف وما اليها من المهن		
		Plant, Machine Operators and Assemblers	20	-	-	-	16	3	1	مشغلو الآلات ومجمعوها		
		Elementary Occupations	21	-	-	-	13	8	-	المهن الأولية		
		Not Stated	10	-	-	-	8	1	1	غير مبين		
		Total	434	-	1	1	303	70	59	المجموع		

جدول (44 تابع): السكان الفلسطينيون 10 سنوات فأكثر المشتغلون والمتعطلون الذين سبق لهم العمل حسب الجنس ومكان العمل والمهنة الرئيسية والحالة العملية

Table (44 Cont.): Employed and Unemployed Ever Worked Palestinian Population 10 Years and Over by Sex, Place of Work, Main Occupation and Employment Status

Sex	Place of Work	Main Occupation	المجموع Total	Employment Status الحالة العملية: غير مبين Not Stated	أخرى Others	يعمل لدى الأسرة دون أجر Unpaid Family Member	مستخدم بأجر Wage Employee	يعمل لحسابه Self Employed	صاحب عمل Employer	المهنة الرئيسية	مكان العمل	الجنس
	Not Stated	Legislators and Managers	1	1	-	-	-	-	-	المشرعون وموظفو الإدارة العليا	غير مبين	
		Professionals	2	1	-	-	1	-	-	المتخصصون		
		Technicians and Associate Professionals	2	1	-	-	1	-	-	الفنيون والمتخصصون المساعدون		
		Clerks	-	-	-	-	-	-	-	الكتبة		
		Services and Sales Workers	12	6	-	-	6	-	-	العاملون في الخدمات والباعة في المحلات التجارية والاسواق		
		Skilled Agricultural and Fishery Workers	7	7	-	-	-	-	-	العمال المهرة في الزراعة وصيد الأسماك		
		Crafts and Related Workers	75	52	-	-	21	1	1	العاملون في الحرف وما اليها من المهن		
		Plant, Machine Operators and Assemblers	9	6	-	-	3	-	-	مشغلو الآلات ومجمعوها		
		Elementary Occupations	52	5	-	-	47	-	-	المهن الأولية		
		Not Stated	475	473	-	-	1	-	1	غير مبين		
		Total	635	552	-	-	80	1	2	المجموع		
	Total	**Legislators and Managers**	**589**	**1**	**2**	**1**	**341**	**-**	**244**	**المشرعون وموظفو الإدارة العليا**	**المجموع**	
		Professionals	**1107**	**1**	**1**	**1**	**961**	**87**	**56**	**المتخصصون**		
		Technicians and Associate Professionals	**892**	**1**	**1**	**2**	**784**	**64**	**40**	**الفنيون والمتخصصون المساعدون**		
		Clerks	**585**	**-**	**-**	**2**	**560**	**12**	**11**	**الكتبة**		
		Services and Sales Workers	**3762**	**6**	**-**	**118**	**2272**	**779**	**587**	**العاملون في الخدمات والباعة في المحلات التجارية والاسواق**		
		Skilled Agricultural and Fishery Workers	**414**	**7**	**-**	**96**	**70**	**196**	**45**	**العمال المهرة في الزراعة وصيد الأسماك**		
		Crafts and Related Workers	**7380**	**53**	**7**	**117**	**5855**	**822**	**526**	**العاملون في الحرف وما اليها من المهن**		
		Plant, Machine Operators and Assemblers	**2050**	**7**	**-**	**29**	**1395**	**514**	**105**	**مشغلو الآلات ومجمعوها**		
		Elementary Occupations	**6665**	**5**	**-**	**40**	**6346**	**215**	**59**	**المهن الأولية**		
		Not Stated	**740**	**475**	**1**	**2**	**233**	**13**	**16**	**غير مبين**		
		Total	**24184**	**556**	**12**	**408**	**18817**	**2702**	**1689**	**المجموع**		

جدول (44 تابع): السكان الفلسطينيون 10 سنوات فأكثر المشتغلون والمتعطلون الذين سبق لهم العمل حسب الجنس ومكان العمل والمهنة الرئيسية والحالة العملية

Table (44 Cont.): Employed and Unemployed Ever Worked Palestinian Population 10 Years and Over by Sex, Place of Work, Main Occupation and Employment Status

Sex	Place of Work	Main Occupation	المجموع Total	Employment Status الحالة العملية						المهنة الرئيسية	مكان العمل	الجنس
				غير مبين Not Stated	أخرى Others	يعمل لدى الأسرة دون أجر Unpaid Family Member	مستخدم بأجر Wage Employee	يعمل لحسابه Self Employed	صاحب عمل Employer			
Female	At Home	Legislators and Managers	-	-	-	-	-	-	-	المشرعون وموظفو الإدارة العليا	في المسكن	إناث
		Professionals	1	-	-	-	-	1	-	المتخصصون		
		Technicians and Associate Professionals	-	-	-	-	-	-	-	الفنيون والمتخصصون المساعدون		
		Clerks	-	-	-	-	-	-	-	الكتبة		
		Services and Sales Workers	16	-	-	3	-	13	-	العاملون في الخدمات والباعة في المحلات التجارية والاسواق		
		Skilled Agricultural and Fishery Workers	-	-	-	-	-	-	-	العمال المهرة في الزراعة وصيد الأسماك		
		Crafts and Related Workers	30	-	-	-	6	23	1	العاملون في الحرف وما اليها من المهن		
		Plant, Machine Operators and Assemblers	-	-	-	-	-	-	-	مشغلو الآلات ومجمعوها		
		Elementary Occupations	-	-	-	-	-	-	-	المهن الأولية		
		Not Stated	-	-	-	-	-	-	-	غير مبين		
		Total	47	-	-	3	6	37	1	المجموع		
	In the Same Governorate	Legislators and Managers	43	-	-	-	39	-	4	المشرعون وموظفو الإدارة العليا	ضمن نفس المحافظة	
		Professionals	430	-	-	-	418	8	4	المتخصصون		
		Technicians and Associate Professionals	491	-	1	1	478	8	3	الفنيون والمتخصصون المساعدون		
		Clerks	177	-	1	1	173	1	1	الكتبة		
		Services and Sales Workers	118	-	-	6	79	22	11	العاملون في الخدمات والباعة في المحلات التجارية والاسواق		
		Skilled Agricultural and Fishery Workers	18	-	-	6	1	8	3	العمال المهرة في الزراعة وصيد الأسماك		
		Crafts and Related Workers	194	-	-	4	185	1	4	العاملون في الحرف وما اليها من المهن		
		Plant, Machine Operators and Assemblers	2	-	-	-	1	-	1	مشغلو الآلات ومجمعوها		
		Elementary Occupations	106	-	-	-	104	2	-	المهن الأولية		
		Not Stated	26	-	-	-	26	-	-	غير مبين		
		Total	1605	-	2	18	1504	50	31	المجموع		

جدول (44 تابع): السكان الفلسطينيون 10 سنوات فأكثر المشتغلون والمتعطلون الذين سبق لهم العمل حسب الجنس ومكان العمل والمهنة الرئيسية والحالة العملية

Table (44 Cont.): Employed and Unemployed Ever Worked Palestinian Population 10 Years and Over by Sex, Place of Work, Main Occupation and Employment Status

Sex	Place of Work	Main Occupation	المجموع Total	Employment Status الحالة العملية						المهنة الرئيسية	مكان العمل	الجنس
				غير مبين Not Stated	أخرى Others	يعمل لدى الأسرة دون أجر Unpaid Family Member	مستخدم بأجر Wage Employee	يعمل لحسابه Self Employed	صاحب عمل Employer			
	In Other Governorate	Legislators and Managers	16	-	1	-	15	-	-	المشرعون وموظفو الإدارة العليا	في محافظة أخرى	
		Professionals	139	-	-	-	135	3	1	المتخصصون		
		Technicians and Associate Professionals	106	-	-	-	106	-	-	الفنيون والمتخصصون المساعدون		
		Clerks	108	-	-	-	108	-	-	الكتبة		
		Services and Sales Workers	23	-	-	-	20	3	-	العاملون في الخدمات والباعة في المحلات التجارية والاسواق		
		Skilled Agricultural and Fishery Workers	-	-	-	-	-	-	-	العمال المهرة في الزراعة وصيد الأسماك		
		Crafts and Related Workers	52	-	-	-	49	2	1	العاملون في الحرف وما اليها من المهن		
		Plant, Machine Operators and Assemblers	-	-	-	-	-	-	-	مشغلو الآلات ومجمعوها		
		Elementary Occupations	23	-	-	-	22	1	-	المهن الأولية		
		Not Stated	14	-	-	-	13	-	1	غير مبين		
		Total	481	-	1	-	468	9	3	المجموع		
	In Israel	Legislators and Managers	1	-	-	-	1	-	-	المشرعون وموظفو الإدارة العليا	داخل إسرائيل	
		Professionals	13	-	-	-	13	-	-	المتخصصون		
		Technicians and Associate Professionals	14	-	-	-	14	-	-	الفنيون والمتخصصون المساعدون		
		Clerks	7	-	-	-	7	-	-	الكتبة		
		Services and Sales Workers	14	-	-	-	13	-	1	العاملون في الخدمات والباعة في المحلات التجارية والاسواق		
		Skilled Agricultural and Fishery Workers	-	-	-	-	-	-	-	العمال المهرة في الزراعة وصيد الأسماك		
		Crafts and Related Workers	18	-	-	-	17	1	-	العاملون في الحرف وما اليها من المهن		
		Plant, Machine Operators and Assemblers	2	-	-	-	2	-	-	مشغلو الآلات ومجمعوها		
		Elementary Occupations	21	-	-	-	21	-	-	المهن الأولية		
		Not Stated	2	-	-	-	2	-	-	غير مبين		
		Total	92	-	-	-	90	1	1	المجموع		

جدول (44 تابع): السكان الفلسطينيون 10 سنوات فأكثر المشتغلون والمتعطلون الذين سبق لهم العمل حسب الجنس ومكان العمل والمهنة الرئيسية والحالة العملية

Table (44 Cont.): Employed and Unemployed Ever Worked Palestinian Population 10 Years and Over by Sex, Place of Work, Main Occupation and Employment Status

Sex	Place of Work	Main Occupation	المجموع Total	Employment Status الحالة العملية: غير مبين Not Stated	أخرى Others	يعمل لدى الأسرة دون أجر Unpaid Family Member	مستخدم بأجر Wage Employee	يعمل لحسابه Self Employed	صاحب عمل Employer	المهنة الرئيسية	مكان العمل	الجنس
	In Settlements	Legislators and Managers	-	-	-	-	-	-	-	المشرعون وموظفو الإدارة العليا	بالمستعمرات	
		Professionals	-	-	-	-	-	-	-	المتخصصون		
		Technicians and Associate Professionals	-	-	-	-	-	-	-	الفنيون والمتخصصون المساعدون		
		Clerks	-	-	-	-	-	-	-	الكتبة		
		Services and Sales Workers	1	-	-	-	1	-	-	العاملون في الخدمات والباعة في المحلات التجارية والاسواق		
		Skilled Agricultural and Fishery Workers	-	-	-	-	-	-	-	العمال المهرة في الزراعة وصيد الأسماك		
		Crafts and Related Workers	5	-	-	-	5	-	-	العاملون في الحرف وما اليها من المهن		
		Plant, Machine Operators and Assemblers	-	-	-	-	-	-	-	مشغلو الآلات ومجمعوها		
		Elementary Occupations	1	-	-	-	1	-	-	المهن الأولية		
		Not Stated	-	-	-	-	-	-	-	غير مبين		
		Total	7	-	-	-	7	-	-	المجموع		
	Abroad	Legislators and Managers	1	-	-	-	1	-	-	المشرعون وموظفو الإدارة العليا	في الخارج	
		Professionals	16	-	1	-	15	-	-	المتخصصون		
		Technicians and Associate Professionals	5	-	-	-	5	-	-	الفنيون والمتخصصون المساعدون		
		Clerks	2	-	-	-	2	-	-	الكتبة		
		Services and Sales Workers	5	-	-	-	2	2	1	العاملون في الخدمات والباعة في المحلات التجارية والاسواق		
		Skilled Agricultural and Fishery Workers	-	-	-	-	-	-	-	العمال المهرة في الزراعة وصيد الأسماك		
		Crafts and Related Workers	-	-	-	-	-	-	-	العاملون في الحرف وما اليها من المهن		
		Plant, Machine Operators and Assemblers	-	-	-	-	-	-	-	مشغلو الآلات ومجمعوها		
		Elementary Occupations	-	-	-	-	-	-	-	المهن الأولية		
		Not Stated	2	-	-	-	2	-	-	غير مبين		
		Total	31	-	1	-	27	2	1	المجموع		

جدول (44 تابع): السكان الفلسطينيون 10 سنوات فأكثر المشتغلون والمتعطلون الذين سبق لهم العمل حسب الجنس ومكان العمل والمهنة الرئيسية والحالة العملية

Table (44 Cont.): Employed and Unemployed Ever Worked Palestinian Population 10 Years and Over by Sex, Place of Work, Main Occupation and Employment Status

Sex	Place of Work	Main Occupation	المجموع Total	Employment Status الحالة العملية: غير مبين Not Stated	أخرى Others	يعمل لدى الأسرة دون أجر Unpaid Family Member	مستخدم بأجر Wage Employee	يعمل لحسابه Self Employed	صاحب عمل Employer	المهنة الرئيسية	مكان العمل	الجنس
	Not Stated	Legislators and Managers	-	-	-	-	-	-	-	المشرعون وموظفو الإدارة العليا	غير مبين	
		Professionals	2	1	-	-	1	-	-	المتخصصون		
		Technicians and Associate Professionals	1	-	-	-	1	-	-	الفنيون والمتخصصون المساعدون		
		Clerks	1	-	-	-	1	-	-	الكتبة		
		Services and Sales Workers	2	-	-	-	2	-	-	العاملون في الخدمات والباعة في المحلات التجارية والاسواق		
		Skilled Agricultural and Fishery Workers	-	-	-	-	-	-	-	العمال المهرة في الزراعة وصيد الأسماك		
		Crafts and Related Workers	3	1	-	-	2	-	-	العاملون في الحرف وما اليها من المهن		
		Plant, Machine Operators and Assemblers	-	-	-	-	-	-	-	مشغلو الآلات ومجمعوها		
		Elementary Occupations	2	-	-	-	2	-	-	المهن الأولية		
		Not Stated	18	18	-	-	-	-	-	غير مبين		
		Total	29	20	-	-	9	-	-	المجموع		
	Total	**Legislators and Managers**	**61**	**-**	**1**	**-**	**56**	**-**	**4**	**المشرعون وموظفو الإدارة العليا**	**المجموع**	
		Professionals	**601**	**1**	**1**	**-**	**582**	**12**	**5**	**المتخصصون**		
		Technicians and Associate Professionals	**617**	**-**	**1**	**1**	**604**	**8**	**3**	**الفنيون والمتخصصون المساعدون**		
		Clerks	**295**	**-**	**1**	**1**	**291**	**1**	**1**	**الكتبة**		
		Services and Sales Workers	**179**	**-**	**-**	**9**	**117**	**40**	**13**	**العاملون في الخدمات والباعة في المحلات التجارية والاسواق**		
		Skilled Agricultural and Fishery Workers	**18**	**-**	**-**	**6**	**1**	**8**	**3**	**العمال المهرة في الزراعة وصيد الأسماك**		
		Crafts and Related Workers	**302**	**1**	**-**	**4**	**264**	**27**	**6**	**العاملون في الحرف وما اليها من المهن**		
		Plant, Machine Operators and Assemblers	**4**	**-**	**-**	**-**	**3**	**-**	**1**	**مشغلو الآلات ومجمعوها**		
		Elementary Occupations	**153**	**-**	**-**	**-**	**150**	**3**	**-**	**المهن الأولية**		
		Not Stated	**62**	**18**	**-**	**-**	**43**	**-**	**1**	**غير مبين**		
		Total	**2292**	**20**	**4**	**21**	**2111**	**99**	**37**	**المجموع**		

جدول (44 تابع): السكان الفلسطينيون 10 سنوات فأكثر المشتغلون والمتعطلون الذين سبق لهم العمل حسب الجنس ومكان العمل والمهنة الرئيسية والحالة العملية

Table (44 Cont.): Employed and Unemployed Ever Worked Palestinian Population 10 Years and Over by Sex, Place of Work, Main Occupation and Employment Status

Sex	Place of Work	Main Occupation	المجموع Total	Employment Status الحالة العملية: غير مبين Not Stated	أخرى Others	يعمل لدى الأسرة دون أجر Unpaid Family Member	مستخدم بأجر Wage Employee	يعمل لحسابه Self Employed	صاحب عمل Employer	المهنة الرئيسية	مكان العمل	الجنس
Both Sexes	At Home	Legislators and Managers	-	-	-	-	-	-	-	المشرعون وموظفو الإدارة العليا	في المسكن	كلا الجنسين
		Professionals	3	-	-	-	-	3	-	المتخصصون		
		Technicians and Associate Professionals	2	-	-	-	-	2	-	الفنيون والمتخصصون المساعدون		
		Clerks	-	-	-	-	-	-	-	الكتبة		
		Services and Sales Workers	62	-	-	9	1	52	-	العاملون في الخدمات والباعة في المحلات التجارية والاسواق		
		Skilled Agricultural and Fishery Workers	-	-	-	-	-	-	-	العمال المهرة في الزراعة وصيد الأسماك		
		Crafts and Related Workers	97	-	-	5	21	65	6	العاملون في الحرف وما اليها من المهن		
		Plant, Machine Operators and Assemblers	2	-	-	-	2	-	-	مشغلو الآلات ومجمعوها		
		Elementary Occupations	-	-	-	-	-	-	-	المهن الأولية		
		Not Stated	3	-	-	-	1	2	-	غير مبين		
		Total	169	-	-	14	25	124	6	المجموع		
	In the Same Governorate	Legislators and Managers	406	-	2	1	215	-	188	المشرعون وموظفو الإدارة العليا	ضمن نفس المحافظة	
		Professionals	1115	-	-	-	1021	53	41	المتخصصون		
		Technicians and Associate Professionals	1039	-	1	3	946	60	29	الفنيون والمتخصصون المساعدون		
		Clerks	560	-	1	3	535	10	11	الكتبة		
		Services and Sales Workers	2319	-	-	108	1098	639	474	العاملون في الخدمات والباعة في المحلات التجارية والاسواق		
		Skilled Agricultural and Fishery Workers	378	-	-	101	35	197	45	العمال المهرة في الزراعة وصيد الأسماك		
		Crafts and Related Workers	4166	1	6	105	2956	652	446	العاملون في الحرف وما اليها من المهن		
		Plant, Machine Operators and Assemblers	1315	1	-	27	778	420	89	مشغلو الآلات ومجمعوها		
		Elementary Occupations	3147	-	-	34	2903	169	41	المهن الأولية		
		Not Stated	174	-	1	2	151	8	12	غير مبين		
		Total	14619	2	11	384	10638	2208	1376	المجموع		

جدول (44 تابع): السكان الفلسطينيون 10 سنوات فأكثر المشتغلون والمتعطلون الذين سبق لهم العمل حسب الجنس ومكان العمل والمهنة الرئيسية والحالة العملية

Table (44 Cont.): Employed and Unemployed Ever Worked Palestinian Population 10 Years and Over by Sex, Place of Work, Main Occupation and Employment Status

Sex	Place of Work	Main Occupation	المجموع Total	Employment Status الحالة العملية: غير مبين Not Stated	أخرى Others	يعمل لدى الأسرة دون أجر Unpaid Family Member	مستخدم بأجر Wage Employee	يعمل لحسابه Self Employed	صاحب عمل Employer	المهنة الرئيسية	مكان العمل	الجنس
	In Other Governorate	Legislators and Managers	189	-	1	-	142	-	46	المشرعون وموظفو الإدارة العليا	في محافظة أخرى	
		Professionals	465	-	-	1	409	38	17	المتخصصون		
		Technicians and Associate Professionals	336	-	1	-	313	10	12	الفنيون والمتخصصون المساعدون		
		Clerks	237	-	-	-	234	3	-	الكتبة		
		Services and Sales Workers	432	-	-	10	281	68	73	العاملون في الخدمات والباعة في المحلات التجارية والاسواق		
		Skilled Agricultural and Fishery Workers	13	-	-	-	3	7	3	العمال المهرة في الزراعة وصيد الأسماك		
		Crafts and Related Workers	648	-	1	11	512	69	55	العاملون في الحرف وما اليها من المهن		
		Plant, Machine Operators and Assemblers	275	-	-	2	195	66	12	مشغلو الآلات ومجمعوها		
		Elementary Occupations	471	-	-	6	424	28	13	المهن الأولية		
		Not Stated	55	2	-	-	49	2	2	غير مبين		
		Total	3121	2	3	30	2562	291	233	المجموع		
	In Israel	Legislators and Managers	28	-	-	-	20	-	8	المشرعون وموظفو الإدارة العليا	داخل إسرائيل	
		Professionals	63	-	-	-	59	4	-	المتخصصون		
		Technicians and Associate Professionals	100	-	-	-	98	-	2	الفنيون والمتخصصون المساعدون		
		Clerks	59	-	-	-	58	-	1	الكتبة		
		Services and Sales Workers	835	-	-	-	828	3	4	العاملون في الخدمات والباعة في المحلات التجارية والاسواق		
		Skilled Agricultural and Fishery Workers	30	-	-	-	30	-	-	العمال المهرة في الزراعة وصيد الأسماك		
		Crafts and Related Workers	2383	-	-	-	2304	56	23	العاملون في الحرف وما اليها من المهن		
		Plant, Machine Operators and Assemblers	411	-	-	-	383	24	4	مشغلو الآلات ومجمعوها		
		Elementary Occupations	2624	-	-	-	2608	11	5	المهن الأولية		
		Not Stated	62	-	-	-	61	-	1	غير مبين		
		Total	6595	-	-	-	6449	98	48	المجموع		

جدول (44 تابع): السكان الفلسطينيون 10 سنوات فأكثر المشتغلون والمتعطلون الذين سبق لهم العمل حسب الجنس ومكان العمل والمهنة الرئيسية والحالة العملية

Table (44 Cont.): Employed and Unemployed Ever Worked Palestinian Population 10 Years and Over by Sex, Place of Work, Main Occupation and Employment Status

Sex	Place of Work	Main Occupation	المجموع Total	Employment Status الحالة العملية						المهنة الرئيسية	مكان العمل	الجنس
				غير مبين Not Stated	أخرى Others	يعمل لدى الأسرة دون أجر Unpaid Family Member	مستخدم بأجر Wage Employee	يعمل لحسابه Self Employed	صاحب عمل Employer			
	In Settlements	Legislators and Managers	-	-	-	-	-	-	-	المشرعون وموظفو الإدارة العليا	بالمستعمرات	
		Professionals	1	-	-	-	1	-	-	المتخصصون		
		Technicians and Associate Professionals	2	-	-	-	2	-	-	الفنيون والمتخصصون المساعدون		
		Clerks	1	-	-	-	1	-	-	الكتبة		
		Services and Sales Workers	40	-	-	-	40	-	-	العاملون في الخدمات والباعة في المحلات التجارية والاسواق		
		Skilled Agricultural and Fishery Workers	3	-	-	-	3	-	-	العمال المهرة في الزراعة وصيد الأسماك		
		Crafts and Related Workers	270	-	-	-	265	4	1	العاملون في الحرف وما اليها من المهن		
		Plant, Machine Operators and Assemblers	22	-	-	-	21	1	-	مشغلو الآلات ومجمعوها		
		Elementary Occupations	501	-	-	-	499	2	-	المهن الأولية		
		Not Stated	3	-	-	-	3	-	-	غير مبين		
		Total	843	-	-	-	835	7	1	المجموع		
	Abroad	Legislators and Managers	26	-	-	-	20	-	6	المشرعون وموظفو الإدارة العليا	في الخارج	
		Professionals	57	-	2	-	51	1	3	المتخصصون		
		Technicians and Associate Professionals	27	-	-	-	27	-	-	الفنيون والمتخصصون المساعدون		
		Clerks	22	-	-	-	22	-	-	الكتبة		
		Services and Sales Workers	239	-	-	-	133	57	49	العاملون في الخدمات والباعة في المحلات التجارية والاسواق		
		Skilled Agricultural and Fishery Workers	1	-	-	1	-	-	-	العمال المهرة في الزراعة وصيد الأسماك		
		Crafts and Related Workers	40	-	-	-	38	2	-	العاملون في الحرف وما اليها من المهن		
		Plant, Machine Operators and Assemblers	20	-	-	-	16	3	1	مشغلو الآلات ومجمعوها		
		Elementary Occupations	21	-	-	-	13	8	-	المهن الأولية		
		Not Stated	12	-	-	-	10	1	1	غير مبين		
		Total	465	-	2	1	330	72	60	المجموع		

جدول (44 تابع): السكان الفلسطينيون 10 سنوات فأكثر المشتغلون والمتعطلون الذين سبق لهم العمل حسب الجنس ومكان العمل والمهنة الرئيسية والحالة العملية

Table (44 Cont.): Employed and Unemployed Ever Worked Palestinian Population 10 Years and Over by Sex, Place of Work, Main Occupation and Employment Status

Sex	Place of Work	Main Occupation	المجموع Total	Employment Status الحالة العملية: غير مبين Not Stated	أخرى Others	يعمل لدى الأسرة دون أجر Unpaid Family Member	مستخدم بأجر Wage Employee	يعمل لحسابه Self Employed	صاحب عمل Employer	المهنة الرئيسية	مكان العمل	الجنس
	Not Stated	Legislators and Managers	1	1	-	-	-	-	-	المشرعون وموظفو الإدارة العليا	غير مبين	
		Professionals	4	2	-	-	2	-	-	المتخصصون		
		Technicians and Associate Professionals	3	1	-	-	2	-	-	الفنيون والمتخصصون المساعدون		
		Clerks	1	-	-	-	1	-	-	الكتبة		
		Services and Sales Workers	14	6	-	-	8	-	-	العاملون في الخدمات والباعة في المحلات التجارية والاسواق		
		Skilled Agricultural and Fishery Workers	7	7	-	-	-	-	-	العمال المهرة في الزراعة وصيد الأسماك		
		Crafts and Related Workers	78	53	-	-	23	1	1	العاملون في الحرف وما اليها من المهن		
		Plant, Machine Operators and Assemblers	9	6	-	-	3	-	-	مشغلو الآلات ومجمعوها		
		Elementary Occupations	54	5	-	-	49	-	-	المهن الأولية		
		Not Stated	493	491	-	-	1	-	1	غير مبين		
		Total	664	572	-	-	89	1	2	المجموع		
	Total	**Legislators and Managers**	**650**	**1**	**3**	**1**	**397**	**-**	**248**	**المشرعون وموظفو الإدارة العليا**	**المجموع**	
		Professionals	**1708**	**2**	**2**	**1**	**1543**	**99**	**61**	**المتخصصون**		
		Technicians and Associate Professionals	**1509**	**1**	**2**	**3**	**1388**	**72**	**43**	**الفنيون والمتخصصون المساعدون**		
		Clerks	**880**	**-**	**1**	**3**	**851**	**13**	**12**	**الكتبة**		
		Services and Sales Workers	**3941**	**6**	**-**	**127**	**2389**	**819**	**600**	**العاملون في الخدمات والباعة في المحلات التجارية والاسواق**		
		Skilled Agricultural and Fishery Workers	**432**	**7**	**-**	**102**	**71**	**204**	**48**	**العمال المهرة في الزراعة وصيد الأسماك**		
		Crafts and Related Workers	**7682**	**54**	**7**	**121**	**6119**	**849**	**532**	**العاملون في الحرف وما اليها من المهن**		
		Plant, Machine Operators and Assemblers	**2054**	**7**	**-**	**29**	**1398**	**514**	**106**	**مشغلو الآلات ومجمعوها**		
		Elementary Occupations	**6818**	**5**	**-**	**40**	**6496**	**218**	**59**	**المهن الأولية**		
		Not Stated	**802**	**493**	**1**	**2**	**276**	**13**	**17**	**غير مبين**		
		Total	**26476**	**576**	**16**	**429**	**20928**	**2801**	**1726**	**المجموع**		

جدول 45: السكان الفلسطينيون 10 سنوات فأكثر المشتغلون والمتعطلون الذين سبق لهم العمل حسب الجنس والحالة التعليمية وفئات العمر بالسنوات والمهنة الرئيسية

Table 45: Employed and Unemployed Ever Worked Palestinian Population 10 Years and Over by Sex, Educational Attainment, Age Groups in Years and Main Occupation

Sex	Educational Attainment	Age	المجموع Total	Main Occupation / المهنة الرئيسية: غير مبين Not Stated	المهن الأولية Elementary Occupations	مشغلو الآلات ومجمعوها Plant, Machine Operators and Assemblers	العاملون في الحرف وما اليها من المهن Crafts and Related Workers	العمال المهرة في الزراعة وصيد الأسماك Skilled Agricultural and Fishery Workers	العاملون في الخدمات والباعة في المحلات التجارية والاسواق Services and Sales Workers	الكتبة Clerks	الفنيون والمتخصصون المساعدون Technicians and Associate Professionals	المتخصصون Professionals	المشرعون وموظفو الإدارة العليا Legislators and Managers	العمر	الحالة التعليمية	الجنس
Male	Illiterate	10 - 14	21	-	6	-	7	3	5	-	-	-	-	14 - 10	أمي	**ذكور**
		15 - 19	80	3	34	1	24	5	13	-	-	-	-	19 - 15		
		20 - 24	113	2	59	12	24	5	11	-	-	-	-	24 - 20		
		25 - 44	405	8	205	28	106	10	47	-	-	-	1	44 - 25		
		45 - 64	387	26	168	21	84	34	47	-	-	-	7	64 - 45		
		65+	226	18	70	7	46	50	32	-	-	-	3	+65		
		Not Stated	2	-	1	-	1	-	-	-	-	-	-	غير مبين		
		Total	1234	57	543	69	292	107	155	-	-	-	11	المجموع		
	Can Read and Write	10 - 14	28	3	8	-	7	4	6	-	-	-	-	14 - 10	ملم	
		15 - 19	186	5	90	4	46	14	27	-	-	-	-	19 - 15		
		20 - 24	315	13	141	17	88	14	40	1	-	-	1	24 - 20		
		25 - 44	843	24	323	81	316	20	70	5	-	-	4	44 - 25		
		45 - 64	626	28	169	58	199	25	113	10	-	-	24	64 - 45		
		65+	195	16	51	12	35	28	40	5	-	-	8	+65		
		Not Stated	3	-	-	-	2	-	-	1	-	-	-	غير مبين		
		Total	2196	89	782	172	693	105	296	22	-	-	37	المجموع		
	Elementary	10 - 14	82	4	30	-	33	3	12	-	-	-	-	14 - 10	ابتدائي	
		15 - 19	1085	37	434	36	397	30	144	4	3	-	-	19 - 15		
		20 - 24	1348	32	510	97	503	14	177	5	9	-	1	24 - 20		
		25 - 44	3465	75	1145	392	1226	33	508	34	28	-	24	44 - 25		
		45 - 64	985	49	234	95	331	28	199	12	25	-	12	64 - 45		
		65+	81	8	9	6	17	8	25	5	2	-	1	+65		
		Not Stated	6	-	3	-	2	-	1	-	-	-	-	غير مبين		
		Total	7052	205	2365	626	2509	116	1066	60	67	-	38	المجموع		

جدول (45 تابع): السكان الفلسطينيون 10 سنوات فأكثر المشتغلون والمتعطلون الذين سبق لهم العمل حسب الجنس والحالة التعليمية وفئات العمر بالسنوات والمهنة الرئيسية

Table (45 Cont.): Employed and Unemployed Ever Worked Palestinian Population 10 Years and Over by Sex, Educational Attainment, Age Groups in Years and Main Occupation

Sex	Educational Attainment	Age	المجموع Total	Main Occupation / المهنة الرئيسية: غير مبين Not Stated	المهن الأولية Elementary Occupations	مشغلو الآلات ومجمعوها Plant, Machine Operators and Assemblers	العاملون في الحرف وما اليها من المهن Crafts and Related Workers	العمال المهرة في الزراعة وصيد الأسماك Skilled Agricultural and Fishery Workers	العاملون في الخدمات والباعة في المحلات التجارية والاسواق Services and Sales Workers	الكتبة Clerks	الفنيون والمتخصصون المساعدون Technicians and Associate Professionals	المتخصصون Professionals	المشرعون وموظفو الإدارة العليا Legislators and Managers	العمر	الحالة التعليمية	الجنس
	Preparatory	10 - 14	2	-	-	-	1	-	1	-	-	-	-	14 - 10	إعدادي	
		15 - 19	1045	49	419	35	368	9	148	7	10	-	-	19 - 15		
		20 - 24	1861	42	641	170	691	10	258	20	25	-	4	24 - 20		
		25 - 44	3480	70	893	460	1248	19	621	48	67	-	54	44 - 25		
		45 - 64	637	25	132	70	162	14	150	34	27	-	23	64 - 45		
		65+	20	1	2	1	3	2	5	2	3	-	1	+65		
		Not Stated	13	-	5	2	2	-	4	-	-	-	-	غير مبين		
		Total	7058	187	2092	738	2475	54	1187	111	132	-	82	المجموع		
	Secondary	10 - 14	-	-	-	-	-	-	-	-	-	-	-	14 - 10	ثانوي	
		15 - 19	154	8	40	11	46	2	35	5	7	-	-	19 - 15		
		20 - 24	686	25	160	61	256	2	137	19	20	-	6	24 - 20		
		25 - 44	2051	54	406	245	681	9	427	103	78	-	48	44 - 25		
		45 - 64	543	19	72	35	103	7	131	65	71	-	40	64 - 45		
		65+	31	2	-	1	1	-	8	5	8	-	6	+65		
		Not Stated	4	-	1	1	2	-	-	-	-	-	-	غير مبين		
		Total	3469	108	679	354	1089	20	738	197	184	-	100	المجموع		
	Associate Diploma	10 - 14	-	-	-	-	-	-	-	-	-	-	-	14 - 10	دبلوم متوسط	
		15 - 19	5	1	-	-	4	-	-	-	-	-	-	19 - 15		
		20 - 24	120	5	15	3	25	-	16	15	38	2	1	24 - 20		
		25 - 44	928	24	136	54	174	3	119	77	273	36	32	44 - 25		
		45 - 64	210	15	5	2	19	1	23	16	82	22	25	64 - 45		
		65+	6	1	-	-	-	-	2	-	1	-	2	+65		
		Not Stated	2	-	-	-	1	-	-	-	1	-	-	غير مبين		
		Total	1271	46	156	59	223	4	160	108	395	60	60	المجموع		

جدول (45 تابع): السكان الفلسطينيون 10 سنوات فأكثر المشتغلون والمتعطلون الذين سبق لهم العمل حسب الجنس والحالة التعليمية وفئات العمر بالسنوات والمهنة الرئيسية

Table (45 Cont.): Employed and Unemployed Ever Worked Palestinian Population 10 Years and Over by Sex, Educational Attainment, Age Groups in Years and Main Occupation

Sex	Educational Attainment	Age	Total المجموع	Main Occupation المهنة الرئيسية													
				Not Stated غير مبين	Elementary Occupations المهن الأولية	Plant, Machine Operators and Assemblers مشغلو الآلات ومجمعوها	Crafts and Related Workers العاملون في الحرف وما اليها من المهن	Skilled Agricultural and Fishery Workers العمال المهرة في الزراعة وصيد الأسماك	Services and Sales Workers العاملون في الخدمات والباعة في المحلات التجارية والاسواق	Clerks الكتبة	Technicians and Associate Professionals الفنيون والمتخصصون المساعدون	Professionals المتخصصون	Legislators and Managers المشرعون وموظفو الإدارة العليا	العمر	الحالة التعليمية	الجنس
	Bachelor and Above	10 - 14	-	-	-	-	-	-	-	-	-	-	-	14 - 10	بكالوريوس فأعلى	
		15 - 19	-	-	-	-	-	-	-	-	-	-	-	19 - 15		
		20 - 24	108	4	2	-	6	-	13	12	6	61	4	24 - 20		
		25 - 44	1288	27	32	25	69	1	106	57	78	747	146	44 - 25		
		45 - 64	438	15	9	3	10	-	33	18	27	216	107	64 - 45		
		65+	11	1	-	-	2	1	1	-	1	5	-	+65		
		Not Stated	6	-	-	-	-	-	-	-	-	5	1	غير مبين		
		Total	1851	47	43	28	87	2	153	87	112	1034	258	المجموع		
	Not Stated	10 - 14	-	-	-	-	-	-	-	-	-	-	-	14 - 10	غير مبين	
		15 - 19	1	-	-	-	1	-	-	-	-	-	-	19 - 15		
		20 - 24	1	-	1	-	-	-	-	-	-	-	-	24 - 20		
		25 - 44	25	1	2	1	5	-	2	-	2	10	2	44 - 25		
		45 - 64	15	-	-	3	4	3	2	-	-	2	1	64 - 45		
		65+	10	-	2	-	2	3	3	-	-	-	-	+65		
		Not Stated	1	-	-	-	-	-	-	-	-	1	-	غير مبين		
		Total	53	1	5	4	12	6	7	-	2	13	3	المجموع		
	Total	**10 - 14**	**133**	**7**	**44**	**-**	**48**	**10**	**24**	**-**	**-**	**-**	**-**	**14 - 10**	**المجموع**	
		15 - 19	**2556**	**103**	**1017**	**87**	**886**	**60**	**367**	**16**	**20**	**-**	**-**	**19 - 15**		
		20 - 24	**4552**	**123**	**1529**	**360**	**1593**	**45**	**652**	**72**	**98**	**63**	**17**	**24 - 20**		
		25 - 44	**12485**	**283**	**3142**	**1286**	**3825**	**95**	**1900**	**324**	**526**	**793**	**311**	**44 - 25**		
		45 - 64	**3841**	**177**	**789**	**287**	**912**	**112**	**698**	**155**	**232**	**240**	**239**	**64 - 45**		
		65+	**580**	**47**	**134**	**27**	**106**	**92**	**116**	**17**	**15**	**5**	**21**	**+65**		
		Not Stated	**37**	**-**	**10**	**3**	**10**	**-**	**5**	**1**	**1**	**6**	**1**	**غير مبين**		
		Total	**24184**	**740**	**6665**	**2050**	**7380**	**414**	**3762**	**585**	**892**	**1107**	**589**	**المجموع**		

جدول (45 تابع): السكان الفلسطينيون 10 سنوات فأكثر المشتغلون والمتعطلون الذين سبق لهم العمل حسب الجنس والحالة التعليمية وفئات العمر بالسنوات والمهنة الرئيسية

Table (45 Cont.): Employed and Unemployed Ever Worked Palestinian Population 10 Years and Over by Sex, Educational Attainment, Age Groups in Years and Main Occupation

Sex	Educational Attainment	Age	Total المجموع	Main Occupation المهنة الرئيسية												
				Not Stated غير مبين	Elementary Occupations المهن الأولية	Plant, Machine Operators and Assemblers مشغلو الآلات ومجمعوها	Crafts and Related Workers العاملون في الحرف وما اليها من المهن	Skilled Agricultural and Fishery Workers العمال المهرة في الزراعة وصيد الأسماك	Services and Sales Workers العاملون في الخدمات والباعة في المحلات التجارية والاسواق	Clerks الكتبة	Technicians and Associate Professionals الفنيون والمتخصصون المساعدون	Professionals المتخصصون	Legislators and Managers المشرعون وموظفو الإدارة العليا	العمر	الحالة التعليمية	الجنس
Female	Illiterate	10 - 14	-	-	-	-	-	-	-	-	-	-	-	14 - 10	أمي	إناث
		15 - 19	5	-	1	-	3	-	1	-	-	-	-	19 - 15		
		20 - 24	3	-	-	-	2	-	1	-	-	-	-	24 - 20		
		25 - 44	27	2	13	-	4	2	6	-	-	-	-	44 - 25		
		45 - 64	40	-	20	1	4	7	8	-	-	-	-	64 - 45		
		65+	7	-	-	-	-	4	3	-	-	-	-	+65		
		Not Stated	-	-	-	-	-	-	-	-	-	-	-	غير مبين		
		Total	82	2	34	1	13	13	19	-	-	-	-	المجموع		
	Can Read and Write	10 - 14	1	-	-	-	-	-	1	-	-	-	-	14 - 10	ملم	
		15 - 19	4	-	1	-	3	-	-	-	-	-	-	19 - 15		
		20 - 24	7	-	2	-	5	-	-	-	-	-	-	24 - 20		
		25 - 44	46	-	15	-	22	2	7	-	-	-	-	44 - 25		
		45 - 64	13	2	4	-	3	2	1	-	-	-	1	64 - 45		
		65+	1	-	-	-	1	-	-	-	-	-	-	+65		
		Not Stated	-	-	-	-	-	-	-	-	-	-	-	غير مبين		
		Total	72	2	22	-	34	4	9	-	-	-	1	المجموع		
	Elementary	10 - 14	4	2	-	-	-	-	2	-	-	-	-	14 - 10	ابتدائي	
		15 - 19	20	1	4	-	15	-	-	-	-	-	-	19 - 15		
		20 - 24	32	-	2	-	22	-	6	1	1	-	-	24 - 20		
		25 - 44	162	3	38	1	88	-	23	2	7	-	-	44 - 25		
		45 - 64	24	2	8	-	7	-	6	1	-	-	-	64 - 45		
		65+	1	-	1	-	-	-	-	-	-	-	-	+65		
		Not Stated	-	-	-	-	-	-	-	-	-	-	-	غير مبين		
		Total	243	8	53	1	132	-	37	4	8	-	-	المجموع		

جدول (45 تابع): السكان الفلسطينيون 10 سنوات فأكثر المشتغلون والمتعطلون الذين سبق لهم العمل حسب الجنس والحالة التعليمية وفئات العمر بالسنوات والمهنة الرئيسية

Table (45 Cont.): Employed and Unemployed Ever Worked Palestinian Population 10 Years and Over by Sex, Educational Attainment, Age Groups in Years and Main Occupation

Sex	Educational Attainment	Age	Total	Main Occupation: Not Stated	Elementary Occupations	Plant, Machine Operators and Assemblers	Crafts and Related Workers	Skilled Agricultural and Fishery Workers	Services and Sales Workers	Clerks	Technicians and Associate Professionals	Professionals	Legislators and Managers	العمر	الحالة التعليمية	الجنس
			المجموع	غير مبين	المهن الأولية	مشغلو الآلات ومجمعوها	العاملون في الحرف وما اليها من المهن	العمال المهرة في الزراعة وصيد الأسماك	العاملون في الخدمات والباعة في المحلات التجارية والاسواق	الكتبة	الفنيون والمتخصصون المساعدون	المتخصصون	المشرعون وموظفو الإدارة العليا			
	Preparatory	10 - 14	1	-	-	-	1	-	-	-	-	-	-	14 - 10	إعدادي	
		15 - 19	25	2	3	-	13	-	3	4	-	-	-	19 - 15		
		20 - 24	60	2	3	-	19	1	20	8	7	-	-	24 - 20		
		25 - 44	152	2	19	1	58	-	27	20	24	-	1	44 - 25		
		45 - 64	24	-	5	-	6	-	5	2	5	-	1	64 - 45		
		65+	2	-	-	-	-	-	-	1	1	-	-	+65		
		Not Stated	-	-	-	-	-	-	-	-	-	-	-	غير مبين		
		Total	264	6	30	1	97	1	55	35	37	-	2	المجموع		
	Secondary	10 - 14	-	-	-	-	-	-	-	-	-	-	-	14 - 10	ثانوي	
		15 - 19	28	1	-	-	2	-	3	16	6	-	-	19 - 15		
		20 - 24	69	1	1	-	5	-	13	26	22	-	1	24 - 20		
		25 - 44	178	4	6	1	14	-	18	61	70	-	4	44 - 25		
		45 - 64	40	2	-	-	1	-	5	7	24	-	1	64 - 45		
		65+	1	-	-	-	-	-	-	-	1	-	-	+65		
		Not Stated	4	-	-	-	-	-	1	3	-	-	-	غير مبين		
		Total	320	8	7	1	22	-	40	113	123	-	6	المجموع		
	Associate Diploma	10 - 14	-	-	-	-	-	-	-	-	-	-	-	14 - 10	دبلوم متوسط	
		15 - 19	3	-	-	-	-	-	-	2	1	-	-	19 - 15		
		20 - 24	160	4	2	-	2	-	2	49	86	14	1	24 - 20		
		25 - 44	410	10	2	-	1	-	12	58	267	53	7	44 - 25		
		45 - 64	61	1	-	-	-	-	2	2	33	16	7	64 - 45		
		65+	1	-	-	-	-	-	-	-	1	-	-	+65		
		Not Stated	2	-	-	-	-	-	-	-	1	1	-	غير مبين		
		Total	637	15	4	-	3	-	16	111	389	84	15	المجموع		

جدول (45 تابع): السكان الفلسطينيون 10 سنوات فأكثر المشتغلون والمتعطلون الذين سبق لهم العمل حسب الجنس والحالة التعليمية وفئات العمر بالسنوات والمهنة الرئيسية

Table (45 Cont.): Employed and Unemployed Ever Worked Palestinian Population 10 Years and Over by Sex, Educational Attainment, Age Groups in Years and Main Occupation

Sex	Educational Attainment	Age	المجموع Total	Main Occupation / المهنة الرئيسية: غير مبين Not Stated	المهن الأولية Elementary Occupations	مشغلو الآلات ومجمعوها Plant, Machine Operators and Assemblers	العاملون في الحرف وما اليها من المهن Crafts and Related Workers	العمال المهرة في الزراعة وصيد الأسماك Skilled Agricultural and Fishery Workers	العاملون في الخدمات والباعة في المحلات التجارية والاسواق Services and Sales Workers	الكتبة Clerks	الفنيون والمتخصصون المساعدون Technicians and Associate Professionals	المتخصصون Professionals	المشرعون وموظفو الإدارة العليا Legislators and Managers	العمر	الحالة التعليمية	الجنس
	Bachelor and Above	10 - 14	-	-	-	-	-	-	-	-	-	-	-	14 - 10	بكالوريوس فأعلى	
		15 - 19	-	-	-	-	-	-	-	-	-	-	-	19 - 15		
		20 - 24	123	2	-	-	-	-	1	8	7	100	5	24 - 20		
		25 - 44	484	16	2	-	-	-	1	22	47	372	24	44 - 25		
		45 - 64	52	2	-	-	-	-	-	-	2	40	8	64 - 45		
		65+	1	-	-	-	-	-	-	-	-	1	-	+65		
		Not Stated	2	-	-	-	-	-	-	-	-	2	-	غير مبين		
		Total	662	20	2	-	-	-	2	30	56	515	37	المجموع		
	Not Stated	10 - 14	-	-	-	-	-	-	-	-	-	-	-	14 - 10	غير مبين	
		15 - 19	-	-	-	-	-	-	-	-	-	-	-	19 - 15		
		20 - 24	3	-	-	-	1	-	-	-	2	-	-	24 - 20		
		25 - 44	5	-	1	-	-	-	-	2	1	1	-	44 - 25		
		45 - 64	3	1	-	-	-	-	1	-	1	-	-	64 - 45		
		65+	-	-	-	-	-	-	-	-	-	-	-	+65		
		Not Stated	1	-	-	-	-	-	-	-	-	1	-	غير مبين		
		Total	12	1	1	-	1	-	1	2	4	2	-	المجموع		
	Total	**10 - 14**	**6**	**2**	**-**	**-**	**1**	**-**	**3**	**-**	**-**	**-**	**-**	**14 - 10**	**المجموع**	
		15 - 19	**85**	**4**	**9**	**-**	**36**	**-**	**7**	**22**	**7**	**-**	**-**	**19 - 15**		
		20 - 24	**457**	**9**	**10**	**-**	**56**	**1**	**43**	**92**	**125**	**114**	**7**	**24 - 20**		
		25 - 44	**1464**	**37**	**96**	**3**	**187**	**4**	**94**	**165**	**416**	**426**	**36**	**44 - 25**		
		45 - 64	**257**	**10**	**37**	**1**	**21**	**9**	**28**	**12**	**65**	**56**	**18**	**64 - 45**		
		65+	**14**	**-**	**1**	**-**	**1**	**4**	**3**	**1**	**3**	**1**	**-**	**+65**		
		Not Stated	**9**	**-**	**-**	**-**	**-**	**-**	**1**	**3**	**1**	**4**	**-**	**غير مبين**		
		Total	**2292**	**62**	**153**	**4**	**302**	**18**	**179**	**295**	**617**	**601**	**61**	**المجموع**		

جدول (45 تابع): السكان الفلسطينيون 10 سنوات فأكثر المشتغلون والمتعطلون الذين سبق لهم العمل حسب الجنس والحالة التعليمية وفئات العمر بالسنوات والمهنة الرئيسية

Table (45 Cont.): Employed and Unemployed Ever Worked Palestinian Population 10 Years and Over by Sex, Educational Attainment, Age Groups in Years and Main Occupation

Sex	Educational Attainment	Age	Total المجموع	Main Occupation المهنة الرئيسية: Not Stated غير مبين	Elementary Occupations المهن الأولية	Plant, Machine Operators and Assemblers مشغلو الآلات ومجمعوها	Crafts and Related Workers العاملون في الحرف وما اليها من المهن	Skilled Agricultural and Fishery Workers العمال المهرة في الزراعة وصيد الأسماك	Services and Sales Workers العاملون في الخدمات والباعة في المحلات التجارية والاسواق	Clerks الكتبة	Technicians and Associate Professionals الفنيون والمتخصصون المساعدون	Professionals المتخصصون	Legislators and Managers المشرعون وموظفو الإدارة العليا	العمر	الحالة التعليمية	الجنس
Both Sexes	Illiterate	10 - 14	21	-	6	-	7	3	5	-	-	-	-	14 - 10	أمي	كلا الجنسين
		15 - 19	85	3	35	1	27	5	14	-	-	-	-	19 - 15		
		20 - 24	116	2	59	12	26	5	12	-	-	-	-	24 - 20		
		25 - 44	432	10	218	28	110	12	53	-	-	-	1	44 - 25		
		45 - 64	427	26	188	22	88	41	55	-	-	-	7	64 - 45		
		65+	233	18	70	7	46	54	35	-	-	-	3	+65		
		Not Stated	2	-	1	-	1	-	-	-	-	-	-	غير مبين		
		Total	1316	59	577	70	305	120	174	-	-	-	11	المجموع		
	Can Read and Write	10 - 14	29	3	8	-	7	4	7	-	-	-	-	14 - 10	ملم	
		15 - 19	190	5	91	4	49	14	27	-	-	-	-	19 - 15		
		20 - 24	322	13	143	17	93	14	40	1	-	-	1	24 - 20		
		25 - 44	889	24	338	81	338	22	77	5	-	-	4	44 - 25		
		45 - 64	639	30	173	58	202	27	114	10	-	-	25	64 - 45		
		65+	196	16	51	12	36	28	40	5	-	-	8	+65		
		Not Stated	3	-	-	-	2	-	-	1	-	-	-	غير مبين		
		Total	2268	91	804	172	727	109	305	22	-	-	38	المجموع		
	Elementary	10 - 14	86	6	30	-	33	3	14	-	-	-	-	14 - 10	ابتدائي	
		15 - 19	1105	38	438	36	412	30	144	4	3	-	-	19 - 15		
		20 - 24	1380	32	512	97	525	14	183	6	10	-	1	24 - 20		
		25 - 44	3627	78	1183	393	1314	33	531	36	35	-	24	44 - 25		
		45 - 64	1009	51	242	95	338	28	205	13	25	-	12	64 - 45		
		65+	82	8	10	6	17	8	25	5	2	-	1	+65		
		Not Stated	6	-	3	-	2	-	1	-	-	-	-	غير مبين		
		Total	7295	213	2418	627	2641	116	1103	64	75	-	38	المجموع		

جدول (45 تابع): السكان الفلسطينيون 10 سنوات فأكثر المشتغلون والمتعطلون الذين سبق لهم العمل حسب الجنس والحالة التعليمية وفئات العمر بالسنوات والمهنة الرئيسية

Table (45 Cont.): Employed and Unemployed Ever Worked Palestinian Population 10 Years and Over by Sex, Educational Attainment, Age Groups in Years and Main Occupation

Sex	Educational Attainment	Age	المجموع Total	Main Occupation / المهنة الرئيسية: غير مبين Not Stated	المهن الأولية Elementary Occupations	مشغلو الآلات ومجمعوها Plant, Machine Operators and Assemblers	العاملون في الحرف وما اليها من المهن Crafts and Related Workers	العمال المهرة في الزراعة وصيد الأسماك Skilled Agricultural and Fishery Workers	العاملون في الخدمات والباعة في المحلات التجارية والاسواق Services and Sales Workers	الكتبة Clerks	الفنيون والمتخصصون المساعدون Technicians and Associate Professionals	المتخصصون Professionals	المشرعون وموظفو الإدارة العليا Legislators and Managers	العمر	الحالة التعليمية	الجنس
	Preparatory	10 - 14	3	-	-	-	2	-	1	-	-	-	-	14 - 10	إعدادي	
		15 - 19	1070	51	422	35	381	9	151	11	10	-	-	19 - 15		
		20 - 24	1921	44	644	170	710	11	278	28	32	-	4	24 - 20		
		25 - 44	3632	72	912	461	1306	19	648	68	91	-	55	44 - 25		
		45 - 64	661	25	137	70	168	14	155	36	32	-	24	64 - 45		
		65+	22	1	2	1	3	2	5	3	4	-	1	+65		
		Not Stated	13	-	5	2	2	-	4	-	-	-	-	غير مبين		
		Total	7322	193	2122	739	2572	55	1242	146	169	-	84	المجموع		
	Secondary	10 - 14	-	-	-	-	-	-	-	-	-	-	-	14 - 10	ثانوي	
		15 - 19	182	9	40	11	48	2	38	21	13	-	-	19 - 15		
		20 - 24	755	26	161	61	261	2	150	45	42	-	7	24 - 20		
		25 - 44	2229	58	412	246	695	9	445	164	148	-	52	44 - 25		
		45 - 64	583	21	72	35	104	7	136	72	95	-	41	64 - 45		
		65+	32	2	-	1	1	-	8	5	9	-	6	+65		
		Not Stated	8	-	1	1	2	-	1	3	-	-	-	غير مبين		
		Total	3789	116	686	355	1111	20	778	310	307	-	106	المجموع		
	Associate Diploma	10 - 14	-	-	-	-	-	-	-	-	-	-	-	14 - 10	دبلوم متوسط	
		15 - 19	8	1	-	-	4	-	-	2	1	-	-	19 - 15		
		20 - 24	280	9	17	3	27	-	18	64	124	16	2	24 - 20		
		25 - 44	1338	34	138	54	175	3	131	135	540	89	39	44 - 25		
		45 - 64	271	16	5	2	19	1	25	18	115	38	32	64 - 45		
		65+	7	1	-	-	-	-	2	-	2	-	2	+65		
		Not Stated	4	-	-	-	1	-	-	-	2	1	-	غير مبين		
		Total	1908	61	160	59	226	4	176	219	784	144	75	المجموع		

جدول (45 تابع): السكان الفلسطينيون 10 سنوات فأكثر المشتغلون والمتعطلون الذين سبق لهم العمل حسب الجنس والحالة التعليمية وفئات العمر بالسنوات والمهنة الرئيسية

Table (45 Cont.): Employed and Unemployed Ever Worked Palestinian Population 10 Years and Over by Sex, Educational Attainment, Age Groups in Years and Main Occupation

Sex	Educational Attainment	Age	المجموع Total	Main Occupation / المهنة الرئيسية: غير مبين Not Stated	المهن الأولية Elementary Occupations	مشغلو الآلات ومجمعوها Plant, Machine Operators and Assemblers	العاملون في الحرف وما اليها من المهن Crafts and Related Workers	العمال المهرة في الزراعة وصيد الأسماك Skilled Agricultural and Fishery Workers	العاملون في الخدمات والباعة في المحلات التجارية والاسواق Services and Sales Workers	الكتبة Clerks	الفنيون والمتخصصون المساعدون Technicians and Associate Professionals	المتخصصون Professionals	المشرعون وموظفو الإدارة العليا Legislators and Managers	العمر	الحالة التعليمية	الجنس
	Bachelor and Above	10 - 14	-	-	-	-	-	-	-	-	-	-	-	14 - 10	بكالوريوس فأعلى	
		15 - 19	-	-	-	-	-	-	-	-	-	-	-	19 - 15		
		20 - 24	231	6	2	-	6	-	14	20	13	161	9	24 - 20		
		25 - 44	1772	43	34	25	69	1	107	79	125	1119	170	44 - 25		
		45 - 64	490	17	9	3	10	-	33	18	29	256	115	64 - 45		
		65+	12	1	-	-	2	1	1	-	1	6	-	+65		
		Not Stated	8	-	-	-	-	-	-	-	-	7	1	غير مبين		
		Total	2513	67	45	28	87	2	155	117	168	1549	295	المجموع		
	Not Stated	10 - 14	-	-	-	-	-	-	-	-	-	-	-	14 - 10	غير مبين	
		15 - 19	1	-	-	-	1	-	-	-	-	-	-	19 - 15		
		20 - 24	4	-	1	-	1	-	-	-	2	-	-	24 - 20		
		25 - 44	30	1	3	1	5	-	2	2	3	11	2	44 - 25		
		45 - 64	18	1	-	3	4	3	3	-	1	2	1	64 - 45		
		65+	10	-	2	-	2	3	3	-	-	-	-	+65		
		Not Stated	2	-	-	-	-	-	-	-	-	2	-	غير مبين		
		Total	65	2	6	4	13	6	8	2	6	15	3	المجموع		
	Total	**10 - 14**	**139**	**9**	**44**	**-**	**49**	**10**	**27**	**-**	**-**	**-**	**-**	**14 - 10**	**المجموع**	
		15 - 19	**2641**	**107**	**1026**	**87**	**922**	**60**	**374**	**38**	**27**	**-**	**-**	**19 - 15**		
		20 - 24	**5009**	**132**	**1539**	**360**	**1649**	**46**	**695**	**164**	**223**	**177**	**24**	**24 - 20**		
		25 - 44	**13949**	**320**	**3238**	**1289**	**4012**	**99**	**1994**	**489**	**942**	**1219**	**347**	**44 - 25**		
		45 - 64	**4098**	**187**	**826**	**288**	**933**	**121**	**726**	**167**	**297**	**296**	**257**	**64 - 45**		
		65+	**594**	**47**	**135**	**27**	**107**	**96**	**119**	**18**	**18**	**6**	**21**	**+65**		
		Not Stated	**46**	**-**	**10**	**3**	**10**	**-**	**6**	**4**	**2**	**10**	**1**	**غير مبين**		
		Total	**26476**	**802**	**6818**	**2054**	**7682**	**432**	**3941**	**880**	**1509**	**1708**	**650**	**المجموع**		

جدول 46: السكان الفلسطينيون 10 سنوات فأكثر المشتغلون والمتعطلون الذين سبق لهم العمل حسب فئات العمر بالسنوات والجنس والنشاط الاقتصادي

Table 46: Employed and Unemployed Ever Worked Palestinian Population 10 Years and Over by Age Groups in Years, Sex and Economic Activity

Economic Activity & Sex	المجموع Total	Age Groups in Years / فئات العمر بالسنوات: غير مبين Not Stated	+65	64 - 60	59 - 55	54 - 50	49 - 45	44 - 40	39 - 35	34 - 30	29 - 25	24 - 20	19 - 15	14 - 10	النشاط الاقتصادي والجنس
Male															**ذكور**
Agriculture, Hunting and Forestry	529	-	93	39	33	21	42	36	25	45	56	60	68	11	الزراعة والصيد والحراجة
Fishing	-	-	-	-	-	-	-	-	-	-	-	-	-	-	صيد الاسماك
Mining and Quarrying	97	-	5	-	5	6	8	11	9	16	12	22	3	-	التعدين واستغلال المحاجر
Manufacturing	3655	6	60	61	71	150	209	271	374	542	677	735	469	30	الصناعات التحويلية
Electricity, Gas and Water Supply	164	-	1	4	9	23	18	24	20	16	22	20	6	1	امدادات الكهرباء والغاز وإمدادات المياه
Construction	8104	10	100	86	133	250	347	584	834	1157	1489	1941	1136	37	الإنشاءات
Whole sale and Retail Trade	3915	10	103	78	114	195	253	332	433	588	631	698	446	34	تجارة الجملة والتجزئه
Hotels and Restaurants	1320	1	16	19	32	49	69	115	136	180	252	283	158	10	الفنادق والمطاعم
Transport, Storage and Communication	1563	4	27	19	39	78	126	190	212	271	308	249	39	1	النقل والتخزين والاتصالات
Financial Intermediation	153	-	4	3	6	14	16	17	22	24	25	19	3	-	الوساطة المالية
Real-estate, Renting and Business Activities	478	1	11	11	21	24	45	40	84	81	87	58	15	-	الانشطة العقارية والإيجارية وأنشطة المشاريع التجارية
Public Administration and Defense	1208	-	59	38	63	129	125	145	163	159	177	124	26	-	الإدارة العامة والدفاع والضمان الاجتماعي الاجباري
Education	922	3	12	24	72	107	103	124	159	159	107	44	8	-	التعليم
Health and Social Work	547	1	10	10	25	32	54	51	79	99	111	59	16	-	الصحة والعمل الاجتماعي
Other Community Social and Personal service Activities	449	-	18	15	11	26	35	38	50	63	92	64	37	-	أنشطة الخدمة المجتمعية والاجتماعية والشخصية الاخرى
Private Households with Employed Persons	-	-	-	-	-	-	-	-	-	-	-	-	-	-	الأسر الخاصة التي تعين أفراد لأداء الأعمال المنزلية
Extraterritorial Organizations and Bodies	100	-	3	-	8	10	11	22	15	18	10	3	-	-	المنظمات والهيئات غير الإقليمية
Not Stated	980	1	58	48	40	61	68	81	88	95	132	173	126	9	غير مبين
Total	**24184**	**37**	**580**	**455**	**682**	**1175**	**1529**	**2081**	**2703**	**3513**	**4188**	**4552**	**2556**	**133**	**المجموع**

جدول (46 تابع): السكان الفلسطينيون 10 سنوات فأكثر المشتغلون والمتعطلون الذين سبق لهم العمل حسب فئات العمر بالسنوات والجنس والنشاط الاقتصادي

Table (46 Cont.): Employed and Unemployed Ever Worked Palestinian Population 10 Years and Over by Age Groups in Years, Sex and Economic Activity

Economic Activity & Sex	المجموع Total	Age Groups in Years / فئات العمر بالسنوات: غير مبين Not Stated	+65	64 - 60	59 - 55	54 - 50	49 - 45	44 - 40	39 - 35	34 - 30	29 - 25	24 - 20	19 - 15	14 - 10	النشاط الاقتصادي والجنس
Female															**إناث**
Agriculture, Hunting and Forestry	26	-	4	2	5	4	2	4	2	-	1	2	-	-	الزراعة والصيد والحراجة
Fishing	-	-	-	-	-	-	-	-	-	-	-	-	-	-	صيد الاسماك
Mining and Quarrying	1	-	-	-	-	-	-	-	-	1	-	-	-	-	التعدين واستغلال المحاجر
Manufacturing	336	-	1	1	4	5	10	20	45	63	82	63	41	1	الصناعات التحويلية
Electricity, Gas and Water Supply	5	-	-	-	-	1	2	1	1	-	-	-	-	-	امدادات الكهرباء والغاز وإمدادات المياه
Construction	7	-	-	-	1	-	-	-	1	-	1	4	-	-	الإنشاءات
Whole sale and Retail Trade	99	-	3	3	2	3	8	13	10	14	16	22	4	1	تجارة الجملة والتجزئه
Hotels and Restaurants	27	-	1	-	1	3	1	3	1	4	4	6	2	1	الفنادق والمطاعم
Transport, Storage and Communication	16	-	1	-	-	-	1	-	1	2	2	8	1	-	النقل والتخزين والاتصالات
Financial Intermediation	57	-	-	-	-	2	2	2	6	3	17	23	2	-	الوساطة المالية
Real-estate, Renting and Business Activities	74	-	-	1	2	3	2	5	6	12	21	18	4	-	الانشطة العقارية والإيجارية وأنشطة المشاريع التجارية
Public Administration and Defense	197	1	-	1	1	2	11	14	26	32	51	44	14	-	الإدارة العامة والدفاع والضمان الاجتماعي الاجباري
Education	894	3	3	5	10	43	59	88	128	193	200	156	6	-	التعليم
Health and Social Work	322	1	1	2	2	6	15	27	56	65	81	60	6	-	الصحة والعمل الاجتماعي
Other Community Social and Personal service Activities	104	2	-	1	-	4	3	8	14	25	20	25	1	1	أنشطة الخدمة المجتمعية والاجتماعية والشخصية الاخرى
Private Households with Employed Persons	3	-	-	-	2	-	-	1	-	-	-	-	-	-	الأسر الخاصة التي تعين أفراد لأداء الأعمال المنزلية
Extraterritorial Organizations and Bodies	30	1	-	-	-	4	-	4	6	2	8	5	-	-	المنظمات والهيئات غير الإقليمية
Not Stated	94	1	-	-	1	6	8	6	15	18	12	21	4	2	غير مبين
Total	**2292**	**9**	**14**	**16**	**31**	**86**	**124**	**196**	**318**	**434**	**516**	**457**	**85**	**6**	**المجموع**

جدول (46 تابع): السكان الفلسطينيون 10 سنوات فأكثر المشتغلون والمتعطلون الذين سبق لهم العمل حسب فئات العمر بالسنوات والجنس والنشاط الاقتصادي

Table (46 Cont.): Employed and Unemployed Ever Worked Palestinian Population 10 Years and Over by Age Groups in Years, Sex and Economic Activity

Economic Activity & Sex	المجموع Total	Age Groups in Years / فئات العمر بالسنوات: غير مبين Not Stated	+65	64 - 60	59 - 55	54 - 50	49 - 45	44 - 40	39 - 35	34 - 30	29 - 25	24 - 20	19 - 15	14 - 10	النشاط الاقتصادي والجنس
Both Sexes															**كلا الجنسين**
Agriculture, Hunting and Forestry	555	-	97	41	38	25	44	40	27	45	57	62	68	11	الزراعة والصيد والحراجة
Fishing	-	-	-	-	-	-	-	-	-	-	-	-	-	-	صيد الاسماك
Mining and Quarrying	98	-	5	-	5	6	8	11	9	17	12	22	3	-	التعدين واستغلال المحاجر
Manufacturing	3991	6	61	62	75	155	219	291	419	605	759	798	510	31	الصناعات التحويلية
Electricity, Gas and Water Supply	169	-	1	4	9	24	20	25	21	16	22	20	6	1	امدادات الكهرباء والغاز وإمدادات المياه
Construction	8111	10	100	86	134	250	347	584	835	1157	1490	1945	1136	37	الإنشاءات
Whole sale and Retail Trade	4014	10	106	81	116	198	261	345	443	602	647	720	450	35	تجارة الجملة والتجزئه
Hotels and Restaurants	1347	1	17	19	33	52	70	118	137	184	256	289	160	11	الفنادق والمطاعم
Transport, Storage and Communication	1579	4	28	19	39	78	127	190	213	273	310	257	40	1	النقل والتخزين والاتصالات
Financial Intermediation	210	-	4	3	6	16	18	19	28	27	42	42	5	-	الوساطة المالية
Real-estate, Renting and Business Activities	552	1	11	12	23	27	47	45	90	93	108	76	19	-	الانشطة العقارية والإيجارية وأنشطة المشاريع التجارية
Public Administration and Defense	1405	1	59	39	64	131	136	159	189	191	228	168	40	-	الإدارة العامة والدفاع والضمان الاجتماعي الاجباري
Education	1816	6	15	29	82	150	162	212	287	352	307	200	14	-	التعليم
Health and Social Work	869	2	11	12	27	38	69	78	135	164	192	119	22	-	الصحة والعمل الاجتماعي
Other Community Social and Personal service Activities	553	2	18	16	11	30	38	46	64	88	112	89	38	1	أنشطة الخدمة المجتمعية والاجتماعية والشخصية الاخرى
Private Households with Employed Persons	3	-	-	-	2	-	-	1	-	-	-	-	-	-	الأسر الخاصة التي تعين أفراد لأداء الأعمال المنزلية
Extraterritorial Organizations and Bodies	130	1	3	-	8	14	11	26	21	20	18	8	-	-	المنظمات والهيئات غير الإقليمية
Not Stated	1074	2	58	48	41	67	76	87	103	113	144	194	130	11	غير مبين
Total	**26476**	**46**	**594**	**471**	**713**	**1261**	**1653**	**2277**	**3021**	**3947**	**4704**	**5009**	**2641**	**139**	**المجموع**

جدول 47: السكان الفلسطينيون 10 سنوات فأكثر المشتغلون والمتعطلون الذين سبق لهم العمل حسب الجنس والنشاط الاقتصادي والحالة العملية

Table 47: Employed and Unemployed Ever Worked Palestinian Population 10 Years and Over by Sex, Economic Activity and Employment Status

Economic Activity & Sex	المجموع Total	Employment Status الحالة العملية						النشاط الاقتصادي والجنس
		غير مبين Not Stated	أخرى Others	يعمل لدى الأسرة دون أجر Unpaid Family Member	مستخدم بأجر Wage Employee	يعمل لحسابه Self Employed	صاحب عمل Employer	
Male								**ذكور**
Agriculture, Hunting and Forestry	529	4	-	98	175	205	47	الزراعة والصيد والحراجة
Fishing	-	-	-	-	-	-	-	صيد الاسماك
Mining and Quarrying	97	-	-	2	77	12	6	التعدين واستغلال المحاجر
Manufacturing	3655	8	3	77	2916	314	337	الصناعات التحويلية
Electricity, Gas and Water Supply	164	-	-	-	159	5	-	امدادات الكهرباء والغاز وإمدادات المياه
Construction	8104	46	1	41	7246	525	245	الإنشاءات
Whole sale and Retail Trade	3915	7	4	138	2188	882	696	تجارة الجملة والتجزئه
Hotels and Restaurants	1320	4	-	19	1179	45	73	الفنادق والمطاعم
Transport, Storage and Communication	1563	6	-	20	939	487	111	النقل والتخزين والاتصالات
Financial Intermediation	153	-	-	1	128	8	16	الوساطة المالية
Real-estate, Renting and Business Activities	478	-	-	2	328	84	64	الانشطة العقارية والإيجارية وأنشطة المشاريع التجارية
Public Administration and Defense	1208	-	2	-	1206	-	-	الإدارة العامة والدفاع والضمان الاجتماعي الاجباري
Education	922	-	-	-	903	14	5	التعليم
Health and Social Work	547	-	1	-	510	20	16	الصحة والعمل الاجتماعي
Other Community Social and Personal service Activities	449	-	1	5	362	44	37	أنشطة الخدمة المجتمعية والاجتماعية والشخصية الاخرى
Private Households with Employed Persons	-	-	-	-	-	-	-	الأسر الخاصة التي تعين أفراد لأداء الأعمال المنزلية
Extraterritorial Organizations and Bodies	100	-	-	-	100	-	-	المنظمات والهيئات غير الإقليمية
Not Stated	980	481	-	5	401	57	36	غير مبين
Total	**24184**	**556**	**12**	**408**	**18817**	**2702**	**1689**	**المجموع**

جدول (47 تابع): السكان الفلسطينيون 10 سنوات فأكثر المشتغلون والمتعطلون الذين سبق لهم العمل حسب الجنس والنشاط الاقتصادي والحالة العملية

Table (47 Cont.): Employed and Unemployed Ever Worked Palestinian Population 10 Years and Over by Sex, Economic Activity and Employment Status

Economic Activity & Sex	المجموع Total	Employment Status الحالة العملية						النشاط الاقتصادي والجنس
		غير مبين Not Stated	أخرى Others	يعمل لدى الأسرة دون أجر Unpaid Family Member	مستخدم بأجر Wage Employee	يعمل لحسابه Self Employed	صاحب عمل Employer	
Female								**إناث**
Agriculture, Hunting and Forestry	26	-	-	6	9	8	3	الزراعة والصيد والحراجة
Fishing	-	-	-	-	-	-	-	صيد الاسماك
Mining and Quarrying	1	-	-	-	1	-	-	التعدين واستغلال المحاجر
Manufacturing	336	-	-	4	300	26	6	الصناعات التحويلية
Electricity, Gas and Water Supply	5	-	-	-	5	-	-	امدادات الكهرباء والغاز وإمدادات المياه
Construction	7	-	1	-	6	-	-	الإنشاءات
Whole sale and Retail Trade	99	-	-	7	49	34	9	تجارة الجملة والتجزئه
Hotels and Restaurants	27	-	-	-	27	-	-	الفنادق والمطاعم
Transport, Storage and Communication	16	-	-	-	15	1	-	النقل والتخزين والاتصالات
Financial Intermediation	57	-	-	-	55	1	1	الوساطة المالية
Real-estate, Renting and Business Activities	74	-	1	2	67	3	1	الانشطة العقارية والإيجارية وأنشطة المشاريع التجارية
Public Administration and Defense	197	-	-	-	197	-	-	الإدارة العامة والدفاع والضمان الاجتماعي الاجباري
Education	894	1	-	-	880	8	5	التعليم
Health and Social Work	322	1	2	-	308	6	5	الصحة والعمل الاجتماعي
Other Community Social and Personal service Activities	104	-	-	-	88	10	6	أنشطة الخدمة المجتمعية والاجتماعية والشخصية الاخرى
Private Households with Employed Persons	3	-	-	-	3	-	-	الأسر الخاصة التي تعين أفراد لأداء الأعمال المنزلية
Extraterritorial Organizations and Bodies	30	-	-	-	30	-	-	المنظمات والهيئات غير الإقليمية
Not Stated	94	18	-	2	71	2	1	غير مبين
Total	**2292**	**20**	**4**	**21**	**2111**	**99**	**37**	**المجموع**

جدول (47 تابع): السكان الفلسطينيون 10 سنوات فأكثر المشتغلون والمتعطلون الذين سبق لهم العمل حسب الجنس والنشاط الاقتصادي والحالة العملية

Table (47 Cont.): Employed and Unemployed Ever Worked Palestinian Population 10 Years and Over by Sex, Economic Activity and Employment Status

Economic Activity & Sex	المجموع Total	Employment Status الحالة العملية						النشاط الاقتصادي والجنس
		غير مبين Not Stated	أخرى Others	يعمل لدى الأسرة دون أجر Unpaid Family Member	مستخدم بأجر Wage Employee	يعمل لحسابه Self Employed	صاحب عمل Employer	
Both Sexes								**كلا الجنسين**
Agriculture, Hunting and Forestry	555	4	-	104	184	213	50	الزراعة والصيد والحراجة
Fishing	-	-	-	-	-	-	-	صيد الاسماك
Mining and Quarrying	98	-	-	2	78	12	6	التعدين واستغلال المحاجر
Manufacturing	3991	8	3	81	3216	340	343	الصناعات التحويلية
Electricity, Gas and Water Supply	169	-	-	-	164	5	-	امدادات الكهرباء والغاز وإمدادات المياه
Construction	8111	46	2	41	7252	525	245	الإنشاءات
Whole sale and Retail Trade	4014	7	4	145	2237	916	705	تجارة الجملة والتجزئه
Hotels and Restaurants	1347	4	-	19	1206	45	73	الفنادق والمطاعم
Transport, Storage and Communication	1579	6	-	20	954	488	111	النقل والتخزين والاتصالات
Financial Intermediation	210	-	-	1	183	9	17	الوساطة المالية
Real-estate, Renting and Business Activities	552	-	1	4	395	87	65	الانشطة العقارية والإيجارية وأنشطة المشاريع التجارية
Public Administration and Defense	1405	-	2	-	1403	-	-	الإدارة العامة والدفاع والضمان الاجتماعي الاجباري
Education	1816	1	-	-	1783	22	10	التعليم
Health and Social Work	869	1	3	-	818	26	21	الصحة والعمل الاجتماعي
Other Community Social and Personal service Activities	553	-	1	5	450	54	43	أنشطة الخدمة المجتمعية والاجتماعية والشخصية الاخرى
Private Households with Employed Persons	3	-	-	-	3	-	-	الأسر الخاصة التي تعين أفراد لأداء الأعمال المنزلية
Extraterritorial Organizations and Bodies	130	-	-	-	130	-	-	المنظمات والهيئات غير الإقليمية
Not Stated	1074	499	-	7	472	59	37	غير مبين
Total	**26476**	**576**	**16**	**429**	**20928**	**2801**	**1726**	**المجموع**

جدول 48: السكان الفلسطينيون 10 سنوات فأكثر المشتغلون والمتعطلون الذين سبق لهم العمل حسب الجنس والحالة التعليمية وفئات العمر بالسنوات والنشاط الاقتصادي

Table 48: Employed and Unemployed Ever Worked Palestinian Population 10 Years and Over by Sex, Educational Attainment, Age Groups in Years and Economic Activity

Sex	Educational Attainment	Age	Total	Economic Activity																		النشاط الاقتصادي			
			المجموع	غير مبين	المنظمات والهيئات غير الإقليمية	الأسر الخاصة التي تعين أفراد لأداء الأعمال المنزلية	أنشطة الخدمة المجتمعية والاجتماعية والشخصية الأخرى	الصحة والعمل الاجتماعي	التعليم	الإدارة العامة والدفاع والضمان الاجتماعي الاجباري	الأنشطة العقارية والإيجارية وأنشطة المشاريع التجارية	الوساطة المالية	النقل والتخزين والاتصالات	الفنادق والمطاعم	تجارة الجملة والتجزئة	الإنشاءات	إمدادات الكهرباء والغاز وإمدادات المياه	الصناعات التحويلية	التعدين واستغلال المحاجر	صيد الاسماك	الزراعة والصيد والحراجة	العمر	الحالة التعليمية	الجنس
			Total	Not Stated	Extraterritorial Organizations and Bodies	Private Households with Employed Persons	Other Community Social and Personal service Activities	Health and Social Work	Education	Public Administration and Defense	Real-estate, Renting and Business Activities	Financial Intermediation	Transport, Storage and Communication	Hotels and Restaurants	Whole sale and Retail Trade	Construction	Electricity, Gas and Water Supply	Manufacturing	Mining and Quarrying	Fishing	Agriculture, Hunting and Forestry				
Male	Illiterate	10 - 14	21	-	-	-	-	-	-	-	-	-	-	1	7	5	-	5	-	-	3	14 - 10	أمي	ذكور
		15 - 19	80	5	-	-	-	2	-	-	-	-	1	2	16	35	-	14	-	-	5	19 - 15		
		20 - 24	113	4	-	-	5	-	-	2	2	-	6	1	14	59	-	14	-	-	6	24 - 20		
		25 - 44	405	12	2	-	15	3	6	22	9	-	18	21	46	158	3	77	1	-	12	44 - 25		
		45 - 64	387	34	1	-	6	5	7	29	7	-	15	16	56	116	4	54	2	-	35	64 - 45		
		65+	226	22	1	-	6	3	3	18	2	-	6	7	29	48	-	26	3	-	52	+65		
		Not Stated	2	-	-	-	-	-	-	-	-	-	-	-	1	-	-	1	-	-	-	غير مبين		
		Total	1234	77	4	-	32	13	16	71	20	-	46	48	169	421	7	191	6	-	113	المجموع		
	Can Read and Write	10 - 14	28	4	-	-	-	-	-	-	-	-	-	4	6	5	-	5	-	-	4	14 - 10	ملم	
		15 - 19	186	4	-	-	2	2	2	3	-	-	2	10	32	81	1	32	-	-	15	19 - 15		
		20 - 24	315	22	1	-	4	1	1	7	4	-	11	19	42	147	1	41	1	-	13	24 - 20		
		25 - 44	843	34	2	-	12	5	8	29	4	1	49	36	103	398	2	125	7	-	28	44 - 25		
		45 - 64	626	36	1	-	16	15	17	43	3	1	40	31	111	158	9	108	6	-	31	64 - 45		
		65+	195	20	-	-	7	1	3	21	3	1	11	5	40	36	1	19	1	-	26	+65		
		Not Stated	3	-	-	-	-	-	-	-	-	-	1	-	-	2	-	-	-	-	-	غير مبين		
		Total	2196	120	4	-	41	24	31	103	14	3	114	105	334	827	14	330	15	-	117	المجموع		
	Elementary	10 - 14	82	5	-	-	-	-	-	-	-	-	1	5	20	27	-	20	-	-	4	14 - 10	ابتدائي	
		15 - 19	1085	44	-	-	14	7	1	5	4	1	18	60	192	485	2	217	2	-	33	19 - 15		
		20 - 24	1348	46	-	-	16	10	2	20	5	2	66	89	217	619	1	225	9	-	21	24 - 20		
		25 - 44	3465	99	9	-	57	38	29	113	35	4	271	205	534	1384	10	611	15	-	51	44 - 25		
		45 - 64	985	63	2	-	28	17	30	59	12	-	82	48	177	270	7	155	6	-	29	64 - 45		
		65+	81	10	1	-	4	2	3	6	-	-	4	2	21	7	-	12	-	-	9	+65		
		Not Stated	6	-	-	-	-	-	-	-	-	-	-	1	3	2	-	-	-	-	-	غير مبين		
		Total	7052	267	12	-	119	74	65	203	56	7	442	410	1164	2794	20	1240	32	-	147	المجموع		

جدول (48 تابع): السكان الفلسطينيون 10 سنوات فأكثر المشتغلون والمتعطلون الذين سبق لهم العمل حسب الجنس والحالة التعليمية وفئات العمر بالسنوات والنشاط الاقتصادي

Table (48 Cont.):Employed and Unemployed Ever Worked Palestinian Population 10 Years and Over by Sex, Educational Attainment, Age Groups in Years and Economic Activity

Sex	Educational Attainment	Age	Total	Economic Activity																		النشاط الاقتصادي	العمر	الحالة التعليمية	الجنس
			المجموع	غير مبين	المنظمات والهيئات غير الإقليمية	الأسر الخاصة التي تعين أفراد لأداء الأعمال المنزلية	أنشطة الخدمة المجتمعية والاجتماعية والشخصية الأخرى	الصحة والعمل الاجتماعي	التعليم	الإدارة العامة والدفاع والضمان الاجتماعي الاجباري	الأنشطة العقارية والإيجارية وأنشطة المشاريع التجارية	الوساطة المالية	النقل والتخزين والاتصالات	الفنادق والمطاعم	تجارة الجملة والتجزئة	الإنشاءات	امدادات الكهرباء والغاز وإمدادات المياه	الصناعات التحويلية	التعدين واستغلال المحاجر	صيد الاسماك	الزراعة والصيد والحراجة				
			Total	Not Stated	Extraterritorial Organizations and Bodies	Private Households with Employed Persons	Other Community Social and Personal service Activities	Health and Social Work	Education	Public Administration and Defense	Real-estate, Renting and Business Activities	Financial Intermediation	Transport, Storage and Communication	Hotels and Restaurants	Whole sale and Retail Trade	Construction	Electricity, Gas and Water Supply	Manufacturing	Mining and Quarrying	Fishing	Agriculture, Hunting and Forestry				
	Preparatory	10 - 14	2	-	-	-	-	-	-	-	-	-	-	-	1	-	1	-	-	-	-	14 - 10	إعدادي		
		15 - 19	1045	61	-	-	18	4	3	16	7	1	10	72	170	485	1	184	-	-	13	19 - 15			
		20 - 24	1861	66	1	-	26	22	8	40	18	5	111	106	278	835	9	312	7	-	17	24 - 20			
		25 - 44	3480	92	14	-	74	49	27	107	44	7	351	218	621	1222	21	573	20	-	40	44 - 25			
		45 - 64	637	28	6	-	11	17	15	47	15	7	66	33	128	140	7	89	4	-	24	64 - 45			
		65+	20	2	1	-	-	1	-	4	2	1	2	1	-	4	-	-	-	-	2	+65			
		Not Stated	13	-	-	-	-	-	-	-	-	-	2	-	5	4	-	2	-	-	-	غير مبين			
		Total	7058	249	22	-	129	93	53	214	86	21	542	430	1203	2690	39	1160	31	-	96	المجموع			
	Secondary	10 - 14	-	-	-	-	-	-	-	-	-	-	-	-	-	-	-	-	-	-	-	14 - 10	ثانوي		
		15 - 19	154	11	-	-	3	1	2	2	4	1	8	14	36	47	1	21	1	-	2	19 - 15			
		20 - 24	686	23	1	-	8	8	4	30	8	2	48	49	121	247	4	126	4	-	3	24 - 20			
		25 - 44	2051	69	10	-	35	45	28	111	36	19	206	130	412	595	20	312	4	-	19	44 - 25			
		45 - 64	543	26	10	-	16	21	32	52	12	14	41	25	109	91	19	64	-	-	11	64 - 45			
		65+	31	2	-	-	1	3	1	8	1	2	4	1	5	1	-	1	1	-	-	+65			
		Not Stated	4	-	-	-	-	-	-	-	-	-	1	-	-	2	-	1	-	-	-	غير مبين			
		Total	3469	131	21	-	63	78	67	203	61	38	308	219	683	983	44	525	10	-	35	المجموع			
	Associate Diploma	10 - 14	-	-	-	-	-	-	-	-	-	-	-	-	-	-	-	-	-	-	-	14 - 10	دبلوم متوسط		
		15 - 19	5	1	-	-	-	-	-	-	-	-	-	-	-	2	1	1	-	-	-	19 - 15			
		20 - 24	120	5	-	-	4	8	8	14	8	2	6	14	11	26	4	9	1	-	-	24 - 20			
		25 - 44	928	44	5	-	19	57	138	84	43	17	46	36	117	210	20	83	1	-	8	44 - 25			
		45 - 64	210	15	2	-	1	6	68	29	18	3	4	5	24	20	5	8	1	-	1	64 - 45			
		65+	6	1	-	-	-	-	1	-	-	-	-	-	2	-	-	2	-	-	-	+65			
		Not Stated	2	-	-	-	-	-	-	-	-	-	-	-	-	-	-	2	-	-	-	غير مبين			
		Total	1271	66	7	-	24	71	215	127	69	22	56	55	154	258	30	105	3	-	9	المجموع			

جدول (48 تابع): السكان الفلسطينيون 10 سنوات فأكثر المشتغلون والمتعطلون الذين سبق لهم العمل حسب الجنس والحالة التعليمية وفئات العمر بالسنوات والنشاط الاقتصادي

Table (48 Cont.):Employed and Unemployed Ever Worked Palestinian Population 10 Years and Over by Sex, Educational Attainment, Age Groups in Years and Economic Activity

Sex	Educational Attainment	Age	Total	Economic Activity / النشاط الاقتصادي																					
			المجموع	غير مبين	المنظمات والهيئات غير الإقليمية	الأسر الخاصة التي تعين أفراد لأداء الأعمال المنزلية	أنشطة الخدمة المجتمعية والاجتماعية والشخصية الأخرى	الصحة والعمل الاجتماعي	التعليم	الإدارة العامة والدفاع والضمان الاجتماعي الاجباري	الأنشطة العقارية والإيجارية وأنشطة المشاريع التجارية	الوساطة المالية	النقل والتخزين والاتصالات	الفنادق والمطاعم	تجارة الجملة والتجزئة	الإنشاءات	إمدادات الكهرباء والغاز وإمدادات المياه	الصناعات التحويلية	التعدين واستغلال المحاجر	صيد الاسماك	الزراعة والصيد والحراجة	العمر	الحالة التعليمية	الجنس
			Total	Not Stated	Extraterritorial Organizations and Bodies	Private Households with Employed Persons	Other Community Social and Personal service Activities	Health and Social Work	Education	Public Administration and Defense	Real-estate, Renting and Business Activities	Financial Intermediation	Transport, Storage and Communication	Hotels and Restaurants	Whole sale and Retail Trade	Construction	Electricity, Gas and Water Supply	Manufacturing	Mining and Quarrying	Fishing	Agriculture, Hunting and Forestry			
	Bachelor and Above	10 - 14	-	-	-	-	-	-	-	-	-	-	-	-	-	-	-	-	-	-	-	14 - 10	بكالوريوس فأعلى	
		15 - 19	-	-	-	-	-	-	-	-	-	-	-	-	-	-	-	-	-	-	-	19 - 15		
		20 - 24	108	7	-	-	1	10	21	11	13	8	1	5	15	7	1	8	-	-	-	24 - 20		
		25 - 44	1288	46	23	-	31	134	312	176	120	40	39	36	148	92	6	81	-	-	4	44 - 25		
		45 - 64	438	15	7	-	9	39	137	96	33	14	13	9	34	15	3	13	-	-	1	64 - 45		
		65+	11	1	-	-	-	-	1	1	3	-	-	-	3	1	-	-	-	-	1	+65		
		Not Stated	6	1	-	-	-	-	3	-	1	-	-	-	1	-	-	-	-	-	-	غير مبين		
		Total	1851	70	30	-	41	183	474	284	170	62	53	50	201	115	10	102	-	-	6	المجموع		
	Not Stated	10 - 14	-	-	-	-	-	-	-	-	-	-	-	-	-	-	-	-	-	-	-	14 - 10	غير مبين	
		15 - 19	1	-	-	-	-	-	-	-	-	-	-	-	-	1	-	-	-	-	-	19 - 15		
		20 - 24	1	-	-	-	-	-	-	-	-	-	-	-	-	1	-	-	-	-	-	24 - 20		
		25 - 44	25	-	-	-	-	9	1	2	1	-	1	1	3	5	-	2	-	-	-	44 - 25		
		45 - 64	15	-	-	-	-	1	-	-	1	-	1	2	1	6	-	-	-	-	3	64 - 45		
		65+	10	-	-	-	-	-	-	1	-	-	-	-	3	3	-	-	-	-	3	+65		
		Not Stated	1	-	-	-	-	1	-	-	-	-	-	-	-	-	-	-	-	-	-	غير مبين		
		Total	53	-	-	-	-	11	1	3	2	-	2	3	7	16	-	2	-	-	6	المجموع		
	Total	**10 - 14**	**133**	**9**	**-**	**-**	**-**	**-**	**-**	**-**	**-**	**-**	**1**	**10**	**34**	**37**	**1**	**30**	**-**	**-**	**11**	**14 - 10**	**المجموع**	
		15 - 19	**2556**	**126**	**-**	**-**	**37**	**16**	**8**	**26**	**15**	**3**	**39**	**158**	**446**	**1136**	**6**	**469**	**3**	**-**	**68**	**19 - 15**		
		20 - 24	**4552**	**173**	**3**	**-**	**64**	**59**	**44**	**124**	**58**	**19**	**249**	**283**	**698**	**1941**	**20**	**735**	**22**	**-**	**60**	**24 - 20**		
		25 - 44	**12485**	**396**	**65**	**-**	**243**	**340**	**549**	**644**	**292**	**88**	**981**	**683**	**1984**	**4064**	**82**	**1864**	**48**	**-**	**162**	**44 - 25**		
		45 - 64	**3841**	**217**	**29**	**-**	**87**	**121**	**306**	**355**	**101**	**39**	**262**	**169**	**640**	**816**	**54**	**491**	**19**	**-**	**135**	**64 - 45**		
		65+	**580**	**58**	**3**	**-**	**18**	**10**	**12**	**59**	**11**	**4**	**27**	**16**	**103**	**100**	**1**	**60**	**5**	**-**	**93**	**+65**		
		Not Stated	**37**	**1**	**-**	**-**	**-**	**1**	**3**	**-**	**1**	**-**	**4**	**1**	**10**	**10**	**-**	**6**	**-**	**-**	**-**	**غير مبين**		
		Total	**24184**	**980**	**100**	**-**	**449**	**547**	**922**	**1208**	**478**	**153**	**1563**	**1320**	**3915**	**8104**	**164**	**3655**	**97**	**-**	**529**	**المجموع**		

جدول (48 تابع): السكان الفلسطينيون 10 سنوات فأكثر المشتغلون والمتعطلون الذين سبق لهم العمل حسب الجنس والحالة التعليمية وفئات العمر بالسنوات والنشاط الاقتصادي

Table (48 Cont.):Employed and Unemployed Ever Worked Palestinian Population 10 Years and Over by Sex, Educational Attainment, Age Groups in Years and Economic Activity

Sex	Educational Attainment	Age	Total	Economic Activity / النشاط الاقتصادي																					
			المجموع	غير مبين	المنظمات والهيئات غير الإقليمية	الأسر الخاصة التي تعين أفراد لأداء الأعمال المنزلية	أنشطة الخدمة المجتمعية والاجتماعية والشخصية الأخرى	الصحة والعمل الاجتماعي	التعليم	الإدارة العامة والدفاع والضمان الاجتماعي الاجباري	الأنشطة العقارية والإيجارية وأنشطة المشاريع التجارية	الوساطة المالية	النقل والتخزين والاتصالات	الفنادق والمطاعم	تجارة الجملة والتجزئة	الإنشاءات	امدادات الكهرباء والغاز وإمدادات المياه	الصناعات التحويلية	التعدين واستغلال المحاجر	صيد الاسماك	الزراعة والصيد والحراجة	العمر	الحالة التعليمية	الجنس
			Total	Not Stated	Extraterritorial Organizations and Bodies	Private Households with Employed Persons	Other Community Social and Personal service Activities	Health and Social Work	Education	Public Administration and Defense	Real-estate, Renting and Business Activities	Financial Intermediation	Transport, Storage and Communication	Hotels and Restaurants	Whole sale and Retail Trade	Construction	Electricity, Gas and Water Supply	Manufacturing	Mining and Quarrying	Fishing	Agriculture, Hunting and Forestry			
Female	Illiterate	10 - 14	-	-	-	-	-	-	-	-	-	-	-	-	-	-	-	-	-	-	-	14 - 10	أمي	إناث
		15 - 19	5	-	-	-	-	2	-	-	-	-	-	-	-	-	-	3	-	-	-	19 - 15		
		20 - 24	3	-	-	-	1	-	-	-	-	-	-	-	-	-	-	2	-	-	-	24 - 20		
		25 - 44	27	3	-	1	1	3	6	1	2	-	-	1	3	-	-	4	-	-	2	44 - 25		
		45 - 64	40	2	-	2	-	1	4	4	4	-	-	1	5	-	1	6	-	-	10	64 - 45		
		65+	7	-	-	-	-	-	-	-	-	-	-	-	3	-	-	-	-	-	4	+65		
		Not Stated	-	-	-	-	-	-	-	-	-	-	-	-	-	-	-	-	-	-	-	غير مبين		
		Total	82	5	-	3	2	6	10	5	6	-	-	2	11	-	1	15	-	-	16	المجموع		
	Can Read and Write	10 - 14	1	-	-	-	-	-	-	-	-	-	-	1	-	-	-	-	-	-	-	14 - 10	ملم	
		15 - 19	4	-	-	-	-	-	2	-	-	-	-	-	-	-	-	2	-	-	-	19 - 15		
		20 - 24	7	-	-	-	-	-	-	-	1	-	-	-	-	1	-	5	-	-	-	24 - 20		
		25 - 44	46	-	-	-	-	7	8	2	-	-	-	-	4	-	-	23	-	-	2	44 - 25		
		45 - 64	13	1	-	-	1	2	3	1	-	-	-	-	1	-	-	2	-	-	2	64 - 45		
		65+	1	-	-	-	-	-	-	-	-	-	-	-	-	-	-	1	-	-	-	+65		
		Not Stated	-	-	-	-	-	-	-	-	-	-	-	-	-	-	-	-	-	-	-	غير مبين		
		Total	72	1	-	-	1	9	13	3	1	-	-	1	5	1	-	33	-	-	4	المجموع		
	Elementary	10 - 14	4	2	-	-	1	-	-	-	-	-	-	-	1	-	-	-	-	-	-	14 - 10	ابتدائي	
		15 - 19	20	1	-	-	-	-	-	-	-	-	-	-	1	-	-	18	-	-	-	19 - 15		
		20 - 24	32	2	-	-	2	3	-	1	1	-	-	-	1	-	-	22	-	-	-	24 - 20		
		25 - 44	162	7	-	-	8	18	17	4	3	-	-	2	12	-	-	89	-	-	2	44 - 25		
		45 - 64	24	5	1	-	2	-	3	-	-	1	-	1	4	-	-	6	-	-	1	64 - 45		
		65+	1	-	-	-	-	-	-	-	-	-	-	1	-	-	-	-	-	-	-	+65		
		Not Stated	-	-	-	-	-	-	-	-	-	-	-	-	-	-	-	-	-	-	-	غير مبين		
		Total	243	17	1	-	13	21	20	5	4	1	-	4	19	-	-	135	-	-	3	المجموع		

جدول (48 تابع): السكان الفلسطينيون 10 سنوات فأكثر المشتغلون والمتعطلون الذين سبق لهم العمل حسب الجنس والحالة التعليمية وفئات العمر بالسنوات والنشاط الاقتصادي

Table (48 Cont.):Employed and Unemployed Ever Worked Palestinian Population 10 Years and Over by Sex, Educational Attainment, Age Groups in Years and Economic Activity

Sex	Educational Attainment	Age	Total	Economic Activity / النشاط الاقتصادي																					
			المجموع	غير مبين	المنظمات والهيئات غير الإقليمية	الأسر الخاصة التي تعين أفراد لأداء الأعمال المنزلية	أنشطة الخدمة المجتمعية والاجتماعية والشخصية الأخرى	الصحة والعمل الاجتماعي	التعليم	الإدارة العامة والدفاع والضمان الاجتماعي الاجباري	الأنشطة العقارية والإيجارية وأنشطة المشاريع التجارية	الوساطة المالية	النقل والتخزين والاتصالات	الفنادق والمطاعم	تجارة الجملة والتجزئة	الإنشاءات	امدادات الكهرباء والغاز وإمدادات المياه	الصناعات التحويلية	التعدين واستغلال المحاجر	صيد الاسماك	الزراعة والصيد والحراجة			
			Total	Not Stated	Extraterritorial Organizations and Bodies	Private Households with Employed Persons	Other Community Social and Personal service Activities	Health and Social Work	Education	Public Administration and Defense	Real-estate, Renting and Business Activities	Financial Intermediation	Transport, Storage and Communication	Hotels and Restaurants	Whole sale and Retail Trade	Construction	Electricity, Gas and Water Supply	Manufacturing	Mining and Quarrying	Fishing	Agriculture, Hunting and Forestry	العمر	الحالة التعليمية	الجنس
	Preparatory	10 - 14	1	-	-	-	-	-	-	-	-	-	-	-	-	-	-	1	-	-	-	14 - 10	إعدادي	
		15 - 19	25	2	-	-	1	1	-	1	2	-	-	1	1	-	-	16	-	-	-	19 - 15		
		20 - 24	60	5	-	-	8	8	5	2	2	1	-	1	8	-	-	19	-	-	1	24 - 20		
		25 - 44	152	3	1	-	12	26	21	7	6	-	1	3	8	-	-	63	-	-	1	44 - 25		
		45 - 64	24	1	-	-	-	8	5	1	1	-	-	1	2	-	-	5	-	-	-	64 - 45		
		65+	2	-	-	-	-	1	-	-	-	-	1	-	-	-	-	-	-	-	-	+65		
		Not Stated	-	-	-	-	-	-	-	-	-	-	-	-	-	-	-	-	-	-	-	غير مبين		
		Total	264	11	1	-	21	44	31	11	11	1	2	6	19	-	-	104	-	-	2	المجموع		
	Secondary	10 - 14	-	-	-	-	-	-	-	-	-	-	-	-	-	-	-	-	-	-	-	14 - 10	ثانوي	
		15 - 19	28	-	-	-	-	3	3	13	2	1	1	1	2	-	-	2	-	-	-	19 - 15		
		20 - 24	69	-	1	-	5	8	14	11	3	8	1	2	6	2	-	8	-	-	-	24 - 20		
		25 - 44	178	6	3	-	15	27	56	16	10	8	1	4	9	1	1	21	-	-	-	44 - 25		
		45 - 64	40	3	-	-	3	5	20	2	-	2	1	2	1	-	-	1	-	-	-	64 - 45		
		65+	1	-	-	-	-	-	1	-	-	-	-	-	-	-	-	-	-	-	-	+65		
		Not Stated	4	-	1	-	1	1	-	1	-	-	-	-	-	-	-	-	-	-	-	غير مبين		
		Total	320	9	5	-	24	44	94	43	15	19	4	9	18	3	1	32	-	-	-	المجموع		
	Associate Diploma	10 - 14	-	-	-	-	-	-	-	-	-	-	-	-	-	-	-	-	-	-	-	14 - 10	دبلوم متوسط	
		15 - 19	3	1	-	-	-	-	1	-	-	1	-	-	-	-	-	-	-	-	-	19 - 15		
		20 - 24	160	10	3	-	3	23	66	22	7	8	4	3	6	1	-	3	-	-	1	24 - 20		
		25 - 44	410	12	10	-	15	67	244	25	10	8	-	1	13	-	1	3	1	-	-	44 - 25		
		45 - 64	61	2	1	-	2	4	43	5	1	1	-	-	1	-	1	-	-	-	-	64 - 45		
		65+	1	-	-	-	-	-	1	-	-	-	-	-	-	-	-	-	-	-	-	+65		
		Not Stated	2	-	-	-	1	-	1	-	-	-	-	-	-	-	-	-	-	-	-	غير مبين		
		Total	637	25	14	-	21	94	356	52	18	18	4	4	20	1	2	6	1	-	1	المجموع		

جدول (48 تابع): السكان الفلسطينيون 10 سنوات فأكثر المشتغلون والمتعطلون الذين سبق لهم العمل حسب الجنس والحالة التعليمية وفئات العمر بالسنوات والنشاط الاقتصادي

Table (48 Cont.):Employed and Unemployed Ever Worked Palestinian Population 10 Years and Over by Sex, Educational Attainment, Age Groups in Years and Economic Activity

Sex	Educational Attainment	Age	Total	Economic Activity / النشاط الاقتصادي																					
			المجموع	غير مبين	المنظمات والهيئات غير الإقليمية	الأسر الخاصة التي تعين أفراد لأداء الأعمال المنزلية	أنشطة الخدمة المجتمعية والاجتماعية والشخصية الأخرى	الصحة والعمل الاجتماعي	التعليم	الإدارة العامة والدفاع والضمان الاجتماعي الاجباري	الأنشطة العقارية والإيجارية وأنشطة المشاريع التجارية	الوساطة المالية	النقل والتخزين والاتصالات	الفنادق والمطاعم	تجارة الجملة والتجزئة	الإنشاءات	امدادات الكهرباء والغاز وإمدادات المياه	الصناعات التحويلية	التعدين واستغلال المحاجر	صيد الاسماك	الزراعة والصيد والحراجة	العمر	الحالة التعليمية	الجنس
			Total	Not Stated	Extraterritorial Organizations and Bodies	Private Households with Employed Persons	Other Community Social and Personal service Activities	Health and Social Work	Education	Public Administration and Defense	Real-estate, Renting and Business Activities	Financial Intermediation	Transport, Storage and Communication	Hotels and Restaurants	Whole sale and Retail Trade	Construction	Electricity, Gas and Water Supply	Manufacturing	Mining and Quarrying	Fishing	Agriculture, Hunting and Forestry				
	Bachelor and Above	10 - 14	-	-	-	-	-	-	-	-	-	-	-	-	-	-	-	-	-	-	-	14 - 10	بكالوريوس فأعلى		
		15 - 19	-	-	-	-	-	-	-	-	-	-	-	-	-	-	-	-	-	-	-	19 - 15			
		20 - 24	123	4	1	-	6	17	71	8	3	6	3	-	1	-	-	3	-	-	-	24 - 20			
		25 - 44	484	20	5	-	16	80	257	65	13	12	3	1	4	1	-	7	-	-	-	44 - 25			
		45 - 64	52	1	2	-	-	5	38	2	2	-	-	-	1	1	-	-	-	-	-	64 - 45			
		65+	1	-	-	-	-	-	1	-	-	-	-	-	-	-	-	-	-	-	-	+65			
		Not Stated	2	-	-	-	-	-	2	-	-	-	-	-	-	-	-	-	-	-	-	غير مبين			
		Total	662	25	8	-	22	102	369	75	18	18	6	1	6	2	-	10	-	-	-	المجموع			
	Not Stated	10 - 14	-	-	-	-	-	-	-	-	-	-	-	-	-	-	-	-	-	-	-	14 - 10	غير مبين		
		15 - 19	-	-	-	-	-	-	-	-	-	-	-	-	-	-	-	-	-	-	-	19 - 15			
		20 - 24	3	-	-	-	-	1	-	-	1	-	-	-	-	-	-	1	-	-	-	24 - 20			
		25 - 44	5	-	1	-	-	1	-	3	-	-	-	-	-	-	-	-	-	-	-	44 - 25			
		45 - 64	3	-	-	-	-	-	1	-	-	-	-	-	1	-	1	-	-	-	-	64 - 45			
		65+	-	-	-	-	-	-	-	-	-	-	-	-	-	-	-	-	-	-	-	+65			
		Not Stated	1	1	-	-	-	-	-	-	-	-	-	-	-	-	-	-	-	-	-	غير مبين			
		Total	12	1	1	-	-	2	1	3	1	-	-	-	1	-	1	1	-	-	-	المجموع			
	Total	**10 - 14**	**6**	**2**	**-**	**-**	**1**	**-**	**-**	**-**	**-**	**-**	**-**	**1**	**1**	**-**	**-**	**1**	**-**	**-**	**-**	**14 - 10**	المجموع		
		15 - 19	**85**	**4**	**-**	**-**	**1**	**6**	**6**	**14**	**4**	**2**	**1**	**2**	**4**	**-**	**-**	**41**	**-**	**-**	**-**	**19 - 15**			
		20 - 24	**457**	**21**	**5**	**-**	**25**	**60**	**156**	**44**	**18**	**23**	**8**	**6**	**22**	**4**	**-**	**63**	**-**	**-**	**2**	**24 - 20**			
		25 - 44	**1464**	**51**	**20**	**1**	**67**	**229**	**609**	**123**	**44**	**28**	**5**	**12**	**53**	**2**	**2**	**210**	**1**	**-**	**7**	**44 - 25**			
		45 - 64	**257**	**15**	**4**	**2**	**8**	**25**	**117**	**15**	**8**	**4**	**1**	**5**	**16**	**1**	**3**	**20**	**-**	**-**	**13**	**64 - 45**			
		65+	**14**	**-**	**-**	**-**	**-**	**1**	**3**	**-**	**-**	**-**	**1**	**1**	**3**	**-**	**-**	**1**	**-**	**-**	**4**	**+65**			
		Not Stated	**9**	**1**	**1**	**-**	**2**	**1**	**3**	**1**	**-**	**-**	**-**	**-**	**-**	**-**	**-**	**-**	**-**	**-**	**-**	**غير مبين**			
		Total	**2292**	**94**	**30**	**3**	**104**	**322**	**894**	**197**	**74**	**57**	**16**	**27**	**99**	**7**	**5**	**336**	**1**	**-**	**26**	**المجموع**			

جدول (48 تابع): السكان الفلسطينيون 10 سنوات فأكثر المشتغلون والمتعطلون الذين سبق لهم العمل حسب الجنس والحالة التعليمية وفئات العمر بالسنوات والنشاط الاقتصادي

Table (48 Cont.):Employed and Unemployed Ever Worked Palestinian Population 10 Years and Over by Sex, Educational Attainment, Age Groups in Years and Economic Activity

Sex	Educational Attainment	Age	Total	Economic Activity / النشاط الاقتصادي																				
			المجموع	غير مبين	المنظمات والهيئات غير الإقليمية	الأسر الخاصة التي تعين أفراد لأداء الأعمال المنزلية	أنشطة الخدمة المجتمعية والاجتماعية والشخصية الأخرى	الصحة والعمل الاجتماعي	التعليم	الإدارة العامة والدفاع والضمان الاجتماعي الاجباري	الأنشطة العقارية والإيجارية وأنشطة المشاريع التجارية	الوساطة المالية	النقل والتخزين والاتصالات	الفنادق والمطاعم	تجارة الجملة والتجزئة	الإنشاءات	امدادات الكهرباء والغاز وإمدادات المياه	الصناعات التحويلية	التعدين واستغلال المحاجر	صيد الاسماك	الزراعة والصيد والحراجة	العمر	الحالة التعليمية	الجنس
			Total	Not Stated	Extraterritorial Organizations and Bodies	Private Households with Employed Persons	Other Community Social and Personal service Activities	Health and Social Work	Education	Public Administration and Defense	Real-estate, Renting and Business Activities	Financial Intermediation	Transport, Storage and Communication	Hotels and Restaurants	Whole sale and Retail Trade	Construction	Electricity, Gas and Water Supply	Manufacturing	Mining and Quarrying	Fishing	Agriculture, Hunting and Forestry			
Both Sexes	Illiterate	10 - 14	21	-	-	-	-	-	-	-	-	-	-	1	7	5	-	5	-	-	3	14 - 10	أمي	كلا الجنسين
		15 - 19	85	5	-	-	-	4	-	-	-	-	1	2	16	35	-	17	-	-	5	19 - 15		
		20 - 24	116	4	-	-	6	-	-	2	2	-	6	1	14	59	-	16	-	-	6	24 - 20		
		25 - 44	432	15	2	1	16	6	12	23	11	-	18	22	49	158	3	81	1	-	14	44 - 25		
		45 - 64	427	36	1	2	6	6	11	33	11	-	15	17	61	116	5	60	2	-	45	64 - 45		
		65+	233	22	1	-	6	3	3	18	2	-	6	7	32	48	-	26	3	-	56	+65		
		Not Stated	2	-	-	-	-	-	-	-	-	-	-	-	1	-	-	1	-	-	-	غير مبين		
		Total	1316	82	4	3	34	19	26	76	26	-	46	50	180	421	8	206	6	-	129	المجموع		
	Can Read and Write	10 - 14	29	4	-	-	-	-	-	-	-	-	-	5	6	5	-	5	-	-	4	14 - 10	ملم	
		15 - 19	190	4	-	-	2	2	4	3	-	-	2	10	32	81	1	34	-	-	15	19 - 15		
		20 - 24	322	22	1	-	4	1	1	7	5	-	11	19	42	148	1	46	1	-	13	24 - 20		
		25 - 44	889	34	2	-	12	12	16	31	4	1	49	36	107	398	2	148	7	-	30	44 - 25		
		45 - 64	639	37	1	-	17	17	20	44	3	1	40	31	112	158	9	110	6	-	33	64 - 45		
		65+	196	20	-	-	7	1	3	21	3	1	11	5	40	36	1	20	1	-	26	+65		
		Not Stated	3	-	-	-	-	-	-	-	-	-	1	-	-	2	-	-	-	-	-	غير مبين		
		Total	2268	121	4	-	42	33	44	106	15	3	114	106	339	828	14	363	15	-	121	المجموع		
	Elementary	10 - 14	86	7	-	-	1	-	-	-	-	-	1	5	21	27	-	20	-	-	4	14 - 10	ابتدائي	
		15 - 19	1105	45	-	-	14	7	1	5	4	1	18	60	193	485	2	235	2	-	33	19 - 15		
		20 - 24	1380	48	-	-	18	13	2	21	6	2	66	89	218	619	1	247	9	-	21	24 - 20		
		25 - 44	3627	106	9	-	65	56	46	117	38	4	271	207	546	1384	10	700	15	-	53	44 - 25		
		45 - 64	1009	68	3	-	30	17	33	59	12	1	82	49	181	270	7	161	6	-	30	64 - 45		
		65+	82	10	1	-	4	2	3	6	-	-	4	3	21	7	-	12	-	-	9	+65		
		Not Stated	6	-	-	-	-	-	-	-	-	-	-	1	3	2	-	-	-	-	-	غير مبين		
		Total	7295	284	13	-	132	95	85	208	60	8	442	414	1183	2794	20	1375	32	-	150	المجموع		

جدول (48 تابع): السكان الفلسطينيون 10 سنوات فأكثر المشتغلون والمتعطلون الذين سبق لهم العمل حسب الجنس والحالة التعليمية وفئات العمر بالسنوات والنشاط الاقتصادي

Table (48 Cont.):Employed and Unemployed Ever Worked Palestinian Population 10 Years and Over by Sex, Educational Attainment, Age Groups in Years and Economic Activity

Sex	Educational Attainment	Age	Total	Not Stated	Extraterritorial Organizations and Bodies	Private Households with Employed Persons	Other Community Social and Personal service Activities	Health and Social Work	Education	Public Administration and Defense	Real-estate, Renting and Business Activities	Financial Intermediation	Transport, Storage and Communication	Hotels and Restaurants	Whole sale and Retail Trade	Construction	Electricity, Gas and Water Supply	Manufacturing	Mining and Quarrying	Fishing	Agriculture, Hunting and Forestry	العمر	الحالة التعليمية	الجنس
			المجموع	Economic Activity / النشاط الاقتصادي																				
				غير مبين	المنظمات والهيئات غير الإقليمية	الأسر الخاصة التي تعين أفراد لأداء الأعمال المنزلية	أنشطة الخدمة المجتمعية والاجتماعية والشخصية الأخرى	الصحة والعمل الاجتماعي	التعليم	الإدارة العامة والدفاع والضمان الاجتماعي الاجباري	الأنشطة العقارية والإيجارية وأنشطة المشاريع التجارية	الوساطة المالية	النقل والتخزين والاتصالات	الفنادق والمطاعم	تجارة الجملة والتجزئة	الإنشاءات	إمدادات الكهرباء والغاز وإمدادات المياه	الصناعات التحويلية	التعدين واستغلال المحاجر	صيد الاسماك	الزراعة والصيد والحراجة			
	Preparatory	10 - 14	3	-	-	-	-	-	-	-	-	-	-	-	1	-	1	1	-	-	-	14 - 10	إعدادي	
		15 - 19	1070	63	-	-	19	5	3	17	9	1	10	73	171	485	1	200	-	-	13	19 - 15		
		20 - 24	1921	71	1	-	34	30	13	42	20	6	111	107	286	835	9	331	7	-	18	24 - 20		
		25 - 44	3632	95	15	-	86	75	48	114	50	7	352	221	629	1222	21	636	20	-	41	44 - 25		
		45 - 64	661	29	6	-	11	25	20	48	16	7	66	34	130	140	7	94	4	-	24	64 - 45		
		65+	22	2	1	-	-	2	-	4	2	1	3	1	-	4	-	-	-	-	2	+65		
		Not Stated	13	-	-	-	-	-	-	-	-	-	2	-	5	4	-	2	-	-	-	غير مبين		
		Total	7322	260	23	-	150	137	84	225	97	22	544	436	1222	2690	39	1264	31	-	98	المجموع		
	Secondary	10 - 14	-	-	-	-	-	-	-	-	-	-	-	-	-	-	-	-	-	-	-	14 - 10	ثانوي	
		15 - 19	182	11	-	-	3	4	5	15	6	2	9	15	38	47	1	23	1	-	2	19 - 15		
		20 - 24	755	23	2	-	13	16	18	41	11	10	49	51	127	249	4	134	4	-	3	24 - 20		
		25 - 44	2229	75	13	-	50	72	84	127	46	27	207	134	421	596	21	333	4	-	19	44 - 25		
		45 - 64	583	29	10	-	19	26	52	54	12	16	42	27	110	91	19	65	-	-	11	64 - 45		
		65+	32	2	-	-	1	3	2	8	1	2	4	1	5	1	-	1	1	-	-	+65		
		Not Stated	8	-	1	-	1	1	-	1	-	-	1	-	-	2	-	1	-	-	-	غير مبين		
		Total	3789	140	26	-	87	122	161	246	76	57	312	228	701	986	45	557	10	-	35	المجموع		
	Associate Diploma	10 - 14	-	-	-	-	-	-	-	-	-	-	-	-	-	-	-	-	-	-	-	14 - 10	دبلوم متوسط	
		15 - 19	8	2	-	-	-	-	1	-	-	1	-	-	-	2	1	1	-	-	-	19 - 15		
		20 - 24	280	15	3	-	7	31	74	36	15	10	10	17	17	27	4	12	1	-	1	24 - 20		
		25 - 44	1338	56	15	-	34	124	382	109	53	25	46	37	130	210	21	86	2	-	8	44 - 25		
		45 - 64	271	17	3	-	3	10	111	34	19	4	4	5	25	20	6	8	1	-	1	64 - 45		
		65+	7	1	-	-	-	-	2	-	-	-	-	-	2	-	-	2	-	-	-	+65		
		Not Stated	4	-	-	-	1	-	1	-	-	-	-	-	-	-	-	2	-	-	-	غير مبين		
		Total	1908	91	21	-	45	165	571	179	87	40	60	59	174	259	32	111	4	-	10	المجموع		

جدول (48 تابع): السكان الفلسطينيون 10 سنوات فأكثر المشتغلون والمتعطلون الذين سبق لهم العمل حسب الجنس والحالة التعليمية وفئات العمر بالسنوات والنشاط الاقتصادي

Table (48 Cont.):Employed and Unemployed Ever Worked Palestinian Population 10 Years and Over by Sex, Educational Attainment, Age Groups in Years and Economic Activity

Sex	Educational Attainment	Age	Total	Economic Activity / النشاط الاقتصادي																					
			المجموع	غير مبين	المنظمات والهيئات غير الإقليمية	الأسر الخاصة التي تعين أفراد لأداء الأعمال المنزلية	أنشطة الخدمة المجتمعية والاجتماعية والشخصية الأخرى	الصحة والعمل الاجتماعي	التعليم	الإدارة العامة والدفاع والضمان الاجتماعي الاجباري	الأنشطة العقارية والإيجارية وأنشطة المشاريع التجارية	الوساطة المالية	النقل والتخزين والاتصالات	الفنادق والمطاعم	تجارة الجملة والتجزئة	الإنشاءات	إمدادات الكهرباء والغاز وإمدادات المياه	الصناعات التحويلية	التعدين واستغلال المحاجر	صيد الاسماك	الزراعة والصيد والحراجة	العمر	الحالة التعليمية	الجنس
			Total	Not Stated	Extraterritorial Organizations and Bodies	Private Households with Employed Persons	Other Community Social and Personal service Activities	Health and Social Work	Education	Public Administration and Defense	Real-estate, Renting and Business Activities	Financial Intermediation	Transport, Storage and Communication	Hotels and Restaurants	Whole sale and Retail Trade	Construction	Electricity, Gas and Water Supply	Manufacturing	Mining and Quarrying	Fishing	Agriculture, Hunting and Forestry			
	Bachelor and Above	10 - 14	-	-	-	-	-	-	-	-	-	-	-	-	-	-	-	-	-	-	-	14 - 10	بكالوريوس فأعلى	
		15 - 19	-	-	-	-	-	-	-	-	-	-	-	-	-	-	-	-	-	-	-	19 - 15		
		20 - 24	231	11	1	-	7	27	92	19	16	14	4	5	16	7	1	11	-	-	-	24 - 20		
		25 - 44	1772	66	28	-	47	214	569	241	133	52	42	37	152	93	6	88	-	-	4	44 - 25		
		45 - 64	490	16	9	-	9	44	175	98	35	14	13	9	35	16	3	13	-	-	1	64 - 45		
		65+	12	1	-	-	-	-	2	1	3	-	-	-	3	1	-	-	-	-	1	+65		
		Not Stated	8	1	-	-	-	-	5	-	1	-	-	-	1	-	-	-	-	-	-	غير مبين		
		Total	2513	95	38	-	63	285	843	359	188	80	59	51	207	117	10	112	-	-	6	المجموع		
	Not Stated	10 - 14	-	-	-	-	-	-	-	-	-	-	-	-	-	-	-	-	-	-	-	14 - 10	غير مبين	
		15 - 19	1	-	-	-	-	-	-	-	-	-	-	-	-	1	-	-	-	-	-	19 - 15		
		20 - 24	4	-	-	-	-	1	-	-	1	-	-	-	-	1	-	1	-	-	-	24 - 20		
		25 - 44	30	-	1	-	-	10	1	5	1	-	1	1	3	5	-	2	-	-	-	44 - 25		
		45 - 64	18	-	-	-	-	1	1	-	1	-	1	2	2	6	1	-	-	-	3	64 - 45		
		65+	10	-	-	-	-	-	-	1	-	-	-	-	3	3	-	-	-	-	3	+65		
		Not Stated	2	1	-	-	-	1	-	-	-	-	-	-	-	-	-	-	-	-	-	غير مبين		
		Total	65	1	1	-	-	13	2	6	3	-	2	3	8	16	1	3	-	-	6	المجموع		
	Total	**10 - 14**	**139**	**11**	**-**	**-**	**1**	**-**	**-**	**-**	**-**	**-**	**1**	**11**	**35**	**37**	**1**	**31**	**-**	**-**	**11**	**14 - 10**	**المجموع**	
		15 - 19	**2641**	**130**	**-**	**-**	**38**	**22**	**14**	**40**	**19**	**5**	**40**	**160**	**450**	**1136**	**6**	**510**	**3**	**-**	**68**	**19 - 15**		
		20 - 24	**5009**	**194**	**8**	**-**	**89**	**119**	**200**	**168**	**76**	**42**	**257**	**289**	**720**	**1945**	**20**	**798**	**22**	**-**	**62**	**24 - 20**		
		25 - 44	**13949**	**447**	**85**	**1**	**310**	**569**	**1158**	**767**	**336**	**116**	**986**	**695**	**2037**	**4066**	**84**	**2074**	**49**	**-**	**169**	**44 - 25**		
		45 - 64	**4098**	**232**	**33**	**2**	**95**	**146**	**423**	**370**	**109**	**43**	**263**	**174**	**656**	**817**	**57**	**511**	**19**	**-**	**148**	**64 - 45**		
		65+	**594**	**58**	**3**	**-**	**18**	**11**	**15**	**59**	**11**	**4**	**28**	**17**	**106**	**100**	**1**	**61**	**5**	**-**	**97**	**+65**		
		Not Stated	**46**	**2**	**1**	**-**	**2**	**2**	**6**	**1**	**1**	**-**	**4**	**1**	**10**	**10**	**-**	**6**	**-**	**-**	**-**	**غير مبين**		
		Total	**26476**	**1074**	**130**	**3**	**553**	**869**	**1816**	**1405**	**552**	**210**	**1579**	**1347**	**4014**	**8111**	**169**	**3991**	**98**	**-**	**555**	**المجموع**		

جدول 49: السكان الفلسطينيون 15 سنة فأكثر المشتغلون والمتعطلون الذين سبق لهم العمل حسب النشاط الاقتصادي والجنس والمهنة الرئيسية

Table 49: Employed and Unemployed Ever Worked Palestinian Population 15 Years and Over by Economic Activity, Sex and Main Occupation

Economic Activity & Sex	المجموع Total	Main Occupation / المهنة الرئيسية: غير مبين Not Stated	المهن الأولية Elementary Occupations	مشغلو الآلات ومجمعوها Plant, Machine Operators and Assemblers	العاملون في الحرف وما اليها من المهن Crafts and Related Workers	العمال المهرة في الزراعة وصيد الأسماك Skilled Agricultural and Fishery Workers	العاملون في الخدمات والباعة في المحلات التجارية والاسواق Services and Sales Workers	الكتبة Clerks	الفنيون والمتخصصون المساعدون Technicians and Associate Professionals	المتخصصون Professionals	المشرعون وموظفو الإدارة العليا Legislators and Managers	النشاط الاقتصادي والجنس
Male												**ذكور**
Agriculture, Hunting and Forestry	518	1	112	29	-	370	-	-	2	3	1	الزراعة والصيد والحراجة
Fishing	-	-	-	-	-	-	-	-	-	-	-	صيد الاسماك
Mining and Quarrying	97	-	3	10	80	-	-	-	-	-	4	التعدين واستغلال المحاجر
Manufacturing	3625	19	300	244	2768	3	77	41	41	42	90	الصناعات التحويلية
Electricity, Gas and Water Supply	163	7	9	10	79	-	1	35	16	6	-	امدادات الكهرباء والغاز وإمدادات المياه
Construction	8067	7	4483	243	3179	-	6	6	68	31	44	الإنشاءات
Whole sale and Retail Trade	3881	12	286	50	1015	15	2335	31	43	42	52	تجارة الجملة والتجزئه
Hotels and Restaurants	1310	17	308	2	31	-	813	53	11	7	68	الفنادق والمطاعم
Transport, Storage and Communication	1562	8	55	1342	19	1	38	37	20	14	28	النقل والتخزين والاتصالات
Financial Intermediation	153	3	13	1	-	-	1	48	32	26	29	الوساطة المالية
Real-estate, Renting and Business Activities	478	3	138	5	22	-	4	39	100	148	19	الانشطة العقارية والإيجارية وأنشطة المشاريع التجارية
Public Administration and Defense	1208	39	317	39	38	5	192	178	163	109	128	الإدارة العامة والدفاع والضمان الاجتماعي الاجباري
Education	922	3	125	9	12	2	26	22	210	456	57	التعليم
Health and Social Work	547	9	128	16	23	1	43	50	95	160	22	الصحة والعمل الاجتماعي
Other Community Social and Personal service Activities	449	9	185	16	12	3	108	13	56	27	20	أنشطة الخدمة المجتمعية والاجتماعية والشخصية الاخرى
Private Households with Employed Persons	-	-	-	-	-	-	-	-	-	-	-	الأسر الخاصة التي تعين أفراد لأداء الأعمال المنزلية
Extraterritorial Organizations and Bodies	100	3	23	14	4	-	5	14	9	14	14	المنظمات والهيئات غير الإقليمية
Not Stated	971	593	136	20	50	4	89	18	26	22	13	غير مبين
Total	**24051**	**733**	**6621**	**2050**	**7332**	**404**	**3738**	**585**	**892**	**1107**	**589**	**المجموع**

جدول (49 تابع): السكان الفلسطينيون 15 سنة فأكثر المشتغلون والمتعطلون الذين سبق لهم العمل حسب النشاط الاقتصادي والجنس والمهنة الرئيسية

Table (49 Cont.):Employed and Unemployed Ever Worked Palestinian Population 15 Years and Over by Economic Activity, Sex and Main Occupation

Economic Activity & Sex	المجموع Total	Main Occupation / المهنة الرئيسية: غير مبين Not Stated	المهن الأولية Elementary Occupations	مشغلو الآلات ومجمعوها Plant, Machine Operators and Assemblers	العاملون في الحرف وما اليها من المهن Crafts and Related Workers	العمال المهرة في الزراعة وصيد الأسماك Skilled Agricultural and Fishery Workers	العاملون في الخدمات والباعة في المحلات التجارية والاسواق Services and Sales Workers	الكتبة Clerks	الفنيون والمتخصصون المساعدون Technicians and Associate Professionals	المتخصصون Professionals	المشرعون وموظفو الإدارة العليا Legislators and Managers	النشاط الاقتصادي والجنس
Female												**إناث**
Agriculture, Hunting and Forestry	26	-	7	-	-	18	-	1	-	-	-	الزراعة والصيد والحراجة
Fishing	-	-	-	-	-	-	-	-	-	-	-	صيد الاسماك
Mining and Quarrying	1	-	-	-	-	-	-	1	-	-	-	التعدين واستغلال المحاجر
Manufacturing	335	1	11	1	292	-	2	15	3	10	-	الصناعات التحويلية
Electricity, Gas and Water Supply	5	2	1	-	-	-	-	1	1	-	-	امدادات الكهرباء والغاز وإمدادات المياه
Construction	7	-	1	-	1	-	-	3	-	1	1	الإنشاءات
Whole sale and Retail Trade	98	-	3	-	2	-	65	14	8	5	1	تجارة الجملة والتجزئه
Hotels and Restaurants	26	1	11	-	-	-	6	5	2	1	-	الفنادق والمطاعم
Transport, Storage and Communication	16	-	-	-	-	-	2	7	3	4	-	النقل والتخزين والاتصالات
Financial Intermediation	57	3	2	-	-	-	-	30	9	11	2	الوساطة المالية
Real-estate, Renting and Business Activities	74	1	12	2	-	-	-	32	12	15	-	الانشطة العقارية والإيجارية وأنشطة المشاريع التجارية
Public Administration and Defense	197	6	13	-	-	-	9	82	33	40	14	الإدارة العامة والدفاع والضمان الاجتماعي الاجباري
Education	894	2	45	-	2	-	12	24	377	409	23	التعليم
Health and Social Work	322	4	26	1	1	-	29	35	140	77	9	الصحة والعمل الاجتماعي
Other Community Social and Personal service Activities	103	-	9	-	1	-	42	21	11	16	3	أنشطة الخدمة المجتمعية والاجتماعية والشخصية الاخرى
Private Households with Employed Persons	3	-	3	-	-	-	-	-	-	-	-	الأسر الخاصة التي تعين أفراد لأداء الأعمال المنزلية
Extraterritorial Organizations and Bodies	30	-	1	-	-	-	-	9	13	5	2	المنظمات والهيئات غير الإقليمية
Not Stated	92	40	8	-	2	-	9	15	5	7	6	غير مبين
Total	**2286**	**60**	**153**	**4**	**301**	**18**	**176**	**295**	**617**	**601**	**61**	**المجموع**

جدول (49 تابع): السكان الفلسطينيون 15 سنة فأكثر المشتغلون والمتعطلون الذين سبق لهم العمل حسب النشاط الاقتصادي والجنس والمهنة الرئيسية

Table (49 Cont.):Employed and Unemployed Ever Worked Palestinian Population 15 Years and Over by Economic Activity, Sex and Main Occupation

Economic Activity & Sex	المجموع Total	Main Occupation / المهنة الرئيسية: غير مبين Not Stated	المهن الأولية Elementary Occupations	مشغلو الآلات ومجمعوها Plant, Machine Operators and Assemblers	العاملون في الحرف وما اليها من المهن Crafts and Related Workers	العمال المهرة في الزراعة وصيد الأسماك Skilled Agricultural and Fishery Workers	العاملون في الخدمات والباعة في المحلات التجارية والاسواق Services and Sales Workers	الكتبة Clerks	الفنيون والمتخصصون المساعدون Technicians and Associate Professionals	المتخصصون Professionals	المشرعون وموظفو الإدارة العليا Legislators and Managers	النشاط الاقتصادي والجنس
Both Sexes												**كلا الجنسين**
Agriculture, Hunting and Forestry	544	1	119	29	-	388	-	1	2	3	1	الزراعة والصيد والحراجة
Fishing	-	-	-	-	-	-	-	-	-	-	-	صيد الاسماك
Mining and Quarrying	98	-	3	10	80	-	-	1	-	-	4	التعدين واستغلال المحاجر
Manufacturing	3960	20	311	245	3060	3	79	56	44	52	90	الصناعات التحويلية
Electricity, Gas and Water Supply	168	9	10	10	79	-	1	36	17	6	-	امدادات الكهرباء والغاز وإمدادات المياه
Construction	8074	7	4484	243	3180	-	6	9	68	32	45	الإنشاءات
Whole sale and Retail Trade	3979	12	289	50	1017	15	2400	45	51	47	53	تجارة الجملة والتجزئه
Hotels and Restaurants	1336	18	319	2	31	-	819	58	13	8	68	الفنادق والمطاعم
Transport, Storage and Communication	1578	8	55	1342	19	1	40	44	23	18	28	النقل والتخزين والاتصالات
Financial Intermediation	210	6	15	1	-	-	1	78	41	37	31	الوساطة المالية
Real-estate, Renting and Business Activities	552	4	150	7	22	-	4	71	112	163	19	الانشطة العقارية والإيجارية وأنشطة المشاريع التجارية
Public Administration and Defense	1405	45	330	39	38	5	201	260	196	149	142	الإدارة العامة والدفاع والضمان الاجتماعي الاجباري
Education	1816	5	170	9	14	2	38	46	587	865	80	التعليم
Health and Social Work	869	13	154	17	24	1	72	85	235	237	31	الصحة والعمل الاجتماعي
Other Community Social and Personal service Activities	552	9	194	16	13	3	150	34	67	43	23	أنشطة الخدمة المجتمعية والاجتماعية والشخصية الاخرى
Private Households with Employed Persons	3	-	3	-	-	-	-	-	-	-	-	الأسر الخاصة التي تعين أفراد لأداء الأعمال المنزلية
Extraterritorial Organizations and Bodies	130	3	24	14	4	-	5	23	22	19	16	المنظمات والهيئات غير الإقليمية
Not Stated	1063	633	144	20	52	4	98	33	31	29	19	غير مبين
Total	**26337**	**793**	**6774**	**2054**	**7633**	**422**	**3914**	**880**	**1509**	**1708**	**650**	**المجموع**

جدول 50: السكان الفلسطينيون 15 سنة فأكثر المشتغلون والمتعطلون الذين سبق لهم العمل حسب النشاط الاقتصادي والجنس والقطاع

Table 50: Employed and Unemployed Ever Worked Palestinian Population 15 Years and Over by Economic Activity, Sex and Sector

Economic Activity & Sex	المجموع Total	Sector القطاع									النشاط الاقتصادي والجنس
		غير مبين Not Stated	خارج المنشآت Not in Establishment	هيئة دولية International Organization	وكالة غوث UNRWA	هيئة أو جمعية خيرية Non Profit Organization	حكومة أجنبية Foreign Government	حكومة وطنية National Government	خاص أجنبي Private Foreign	خاص وطني Private National	
Male											**ذكور**
Agriculture, Hunting and Forestry	518	3	140	-	-	2	23	1	84	265	الزراعة والصيد والحراجة
Fishing	-	-	-	-	-	-	-	-	-	-	صيد الاسماك
Mining and Quarrying	97	-	5	-	-	-	1	-	8	83	التعدين واستغلال المحاجر
Manufacturing	3625	9	20	-	2	1	80	19	1229	2265	الصناعات التحويلية
Electricity, Gas and Water Supply	163	-	-	-	-	2	19	15	35	92	امدادات الكهرباء والغاز وإمدادات المياه
Construction	8067	83	943	-	3	4	401	24	2846	3763	الإنشاءات
Whole sale and Retail Trade	3881	8	149	-	-	2	61	8	1014	2639	تجارة الجملة والتجزئه
Hotels and Restaurants	1310	10	2	-	-	2	77	3	767	449	الفنادق والمطاعم
Transport, Storage and Communication	1562	10	226	2	4	8	32	32	207	1041	النقل والتخزين والاتصالات
Financial Intermediation	153	-	3	2	-	1	6	5	47	89	الوساطة المالية
Real-estate, Renting and Business Activities	478	1	33	4	1	-	19	24	125	271	الانشطة العقارية والإيجارية وأنشطة المشاريع التجارية
Public Administration and Defense	1208	-	-	-	-	-	328	880	-	-	الإدارة العامة والدفاع والضمان الاجتماعي الاجباري
Education	922	1	-	3	66	16	80	423	55	278	التعليم
Health and Social Work	547	-	-	-	11	85	90	94	119	148	الصحة والعمل الاجتماعي
Other Community Social and Personal service Activities	449	-	14	1	4	11	39	54	135	191	أنشطة الخدمة المجتمعية والاجتماعية والشخصية الاخرى
Private Households with Employed Persons	-	-	-	-	-	-	-	-	-	-	الأسر الخاصة التي تعين أفراد لأداء الأعمال المنزلية
Extraterritorial Organizations and Bodies	100	-	-	32	68	-	-	-	-	-	المنظمات والهيئات غير الإقليمية
Not Stated	971	476	43	2	2	4	31	28	152	233	غير مبين
Total	**24051**	**601**	**1578**	**46**	**161**	**138**	**1287**	**1610**	**6823**	**11807**	**المجموع**

جدول 50: السكان الفلسطينيون 15 سنة فأكثر المشتغلون والمتعطلون الذين سبق لهم العمل حسب النشاط الاقتصادي والجنس والقطاع

Table 50: Employed and Unemployed Ever Worked Palestinian Population 15 Years and Over by Economic Activity, Sex and Sector

Economic Activity & Sex	المجموع Total	Sector القطاع									النشاط الاقتصادي والجنس
		غير مبين Not Stated	خارج المنشآت Not in Establishment	هيئة دولية International Organization	وكالة غوث UNRWA	هيئة أو جمعية خيرية Non Profit Organization	حكومة أجنبية Foreign Government	حكومة وطنية National Government	خاص أجنبي Private Foreign	خاص وطني Private National	
Male											**ذكور**
Agriculture, Hunting and Forestry	518	3	140	-	-	2	23	1	84	265	الزراعة والصيد والحراجة
Fishing	-	-	-	-	-	-	-	-	-	-	صيد الاسماك
Mining and Quarrying	97	-	5	-	-	-	1	-	8	83	التعدين واستغلال المحاجر
Manufacturing	3625	9	20	-	2	1	80	19	1229	2265	الصناعات التحويلية
Electricity, Gas and Water Supply	163	-	-	-	-	2	19	15	35	92	امدادات الكهرباء والغاز وإمدادات المياه
Construction	8067	83	943	-	3	4	401	24	2846	3763	الإنشاءات
Whole sale and Retail Trade	3881	8	149	-	-	2	61	8	1014	2639	تجارة الجملة والتجزئه
Hotels and Restaurants	1310	10	2	-	-	2	77	3	767	449	الفنادق والمطاعم
Transport, Storage and Communication	1562	10	226	2	4	8	32	32	207	1041	النقل والتخزين والاتصالات
Financial Intermediation	153	-	3	2	-	1	6	5	47	89	الوساطة المالية
Real-estate, Renting and Business Activities	478	1	33	4	1	-	19	24	125	271	الانشطة العقارية والإيجارية وأنشطة المشاريع التجارية
Public Administration and Defense	1208	-	-	-	-	-	328	880	-	-	الإدارة العامة والدفاع والضمان الاجتماعي الاجباري
Education	922	1	-	3	66	16	80	423	55	278	التعليم
Health and Social Work	547	-	-	-	11	85	90	94	119	148	الصحة والعمل الاجتماعي
Other Community Social and Personal service Activities	449	-	14	1	4	11	39	54	135	191	أنشطة الخدمة المجتمعية والاجتماعية والشخصية الاخرى
Private Households with Employed Persons	-	-	-	-	-	-	-	-	-	-	الأسر الخاصة التي تعين أفراد لأداء الأعمال المنزلية
Extraterritorial Organizations and Bodies	100	-	-	32	68	-	-	-	-	-	المنظمات والهيئات غير الإقليمية
Not Stated	971	476	43	2	2	4	31	28	152	233	غير مبين
Total	**24051**	**601**	**1578**	**46**	**161**	**138**	**1287**	**1610**	**6823**	**11807**	**المجموع**

جدول (50 تابع): السكان الفلسطينيون 15 سنة فأكثر المشتغلون والمتعطلون الذين سبق لهم العمل حسب النشاط الاقتصادي والجنس والقطاع

Table (50 Cont.): Employed and Unemployed Ever Worked Palestinian Population 15 Years and Over by Economic Activity, Sex and Sector

Economic Activity & Sex	المجموع Total	Sector القطاع									النشاط الاقتصادي والجنس
		غير مبين Not Stated	خارج المنشآت Not in Establishment	هيئة دولية International Organization	وكالة غوث UNRWA	هيئة أو جمعية خيرية Non Profit Organization	حكومة أجنبية Foreign Government	حكومة وطنية National Government	خاص أجنبي Private Foreign	خاص وطني Private National	
Both Sexes											**كلا الجنسين**
Agriculture, Hunting and Forestry	544	3	150	-	-	2	24	2	89	274	الزراعة والصيد والحراجة
Fishing	-	-	-	-	-	-	-	-	-	-	صيد الاسماك
Mining and Quarrying	98	-	5	-	-	-	2	-	8	83	التعدين واستغلال المحاجر
Manufacturing	3960	11	21	-	2	6	82	21	1266	2551	الصناعات التحويلية
Electricity, Gas and Water Supply	168	-	-	-	-	2	20	15	36	95	امدادات الكهرباء والغاز وإمدادات المياه
Construction	8074	83	943	-	3	5	401	24	2847	3768	الإنشاءات
Whole sale and Retail Trade	3979	9	153	-	-	2	63	9	1020	2723	تجارة الجملة والتجزئه
Hotels and Restaurants	1336	10	2	-	-	2	79	3	782	458	الفنادق والمطاعم
Transport, Storage and Communication	1578	10	226	2	4	8	33	33	209	1053	النقل والتخزين والاتصالات
Financial Intermediation	210	-	3	2	-	1	10	6	67	121	الوساطة المالية
Real-estate, Renting and Business Activities	552	1	34	4	2	4	21	25	135	326	الانشطة العقارية والإيجارية وأنشطة المشاريع التجارية
Public Administration and Defense	1405	-	-	-	-	-	355	1050	-	-	الإدارة العامة والدفاع والضمان الاجتماعي الاجباري
Education	1816	2	-	3	123	41	166	775	114	592	التعليم
Health and Social Work	869	1	-	10	18	148	128	122	181	261	الصحة والعمل الاجتماعي
Other Community Social and Personal service Activities	552	-	14	3	4	17	42	68	153	251	أنشطة الخدمة المجتمعية والاجتماعية والشخصية الاخرى
Private Households with Employed Persons	3	-	3	-	-	-	-	-	-	-	الأسر الخاصة التي تعين أفراد لأداء الأعمال المنزلية
Extraterritorial Organizations and Bodies	130	-	-	46	84	-	-	-	-	-	المنظمات والهيئات غير الإقليمية
Not Stated	1063	493	44	3	2	7	37	41	162	274	غير مبين
Total	**26337**	**623**	**1598**	**73**	**242**	**245**	**1463**	**2194**	**7069**	**12830**	**المجموع**

جدول 51: السكان الفلسطينيون 10 سنوات فأكثر المشتغلون حسب المهنة الرئيسية والجنس وفئات العمر بالسنوات ونوع التجمع

Table 51: Employed Palestinian Population 10 Years and Over by Main Occupation, Sex, Age Groups in Years and Type of Locality

(Urban, حضر)

Main Occupation & Sex	المجموع Total	Age Groups in Years													فئات العمر بالسنوات	المهنة الرئيسية والجنس
		غير مبين Not Stated	+65	64 - 60	59 - 55	54 - 50	49 - 45	44 - 40	39 - 35	34 - 30	29 - 25	24 - 20	19 - 15	14 - 10		
Male																**ذكور**
Legislators and Managers	277	1	4	10	23	35	41	32	55	45	20	11	-	-		المشرعون وموظفو الإدارة العليا
Professionals	557	4	2	10	23	43	48	83	110	91	100	43	-	-		المتخصصون
Technicians and Associate Professionals	379	-	4	7	12	42	49	34	66	55	59	43	8	-		الفنيون والمتخصصون المساعدون
Clerks	304	-	5	10	14	30	31	36	53	36	44	39	6	-		الكتبة
Services and Sales Workers	1593	4	40	40	67	97	124	147	190	219	261	270	125	9		العاملون في الخدمات والباعة في المحلات التجارية والاسواق
Skilled Agricultural and Fishery Workers	49	-	8	3	2	2	2	2	-	6	3	11	9	1		العمال المهرة في الزراعة وصيد الأسماك
Crafts and Related Workers	2980	4	18	45	48	110	170	221	320	463	564	641	356	20		العاملون في الحرف وما اليها من المهن
Plant, Machine Operators and Assemblers	740	2	4	6	19	28	47	95	99	132	145	137	26	-		مشغلو الآلات ومجمعوها
Elementary Occupations	2056	4	27	19	39	84	115	158	210	292	345	461	285	17		المهن الأولية
Not Stated	153	-	1	1	7	7	13	19	12	22	27	25	19	-		غير مبين
Total	**9088**	**19**	**113**	**151**	**254**	**478**	**640**	**827**	**1115**	**1361**	**1568**	**1681**	**834**	**47**		**المجموع**

جدول (51 تابع): السكان الفلسطينيون 10 سنوات فأكثر المشتغلون حسب المهنة الرئيسية والجنس وفئات العمر بالسنوات ونوع التجمع

Table (51 Cont.): Employed Palestinian Population 10 Years and Over by Main Occupation, Sex, Age Groups in Years and Type of Locality (Urban, حضر)

Main Occupation & Sex	المجموع Total	Age Groups in Years / فئات العمر بالسنوات													المهنة الرئيسية والجنس
		غير مبين Not Stated	+65	64 - 60	59 - 55	54 - 50	49 - 45	44 - 40	39 - 35	34 - 30	29 - 25	24 - 20	19 - 15	14 - 10	
Female															**إناث**
Legislators and Managers	34	-	-	1	1	4	2	4	5	8	5	4	-	-	المشرعون وموظفو الإدارة العليا
Professionals	287	3	-	-	1	9	20	30	39	59	73	53	-	-	المتخصصون
Technicians and Associate Professionals	282	-	1	-	2	19	20	32	51	43	63	47	4	-	الفنيون والمتخصصون المساعدون
Clerks	172	1	-	-	-	3	6	6	25	27	46	42	16	-	الكتبة
Services and Sales Workers	78	1	-	2	1	2	6	9	4	20	10	19	3	1	العاملون في الخدمات والباعة في المحلات التجارية والاسواق
Skilled Agricultural and Fishery Workers	-	-	-	-	-	-	-	-	-	-	-	-	-	-	العمال المهرة في الزراعة وصيد الأسماك
Crafts and Related Workers	95	-	-	2	1	1	5	6	12	20	19	19	10	-	العاملون في الحرف وما اليها من المهن
Plant, Machine Operators and Assemblers	3	-	-	-	-	1	-	-	1	-	1	-	-	-	مشغلو الآلات ومجمعوها
Elementary Occupations	57	-	1	1	2	8	3	8	7	13	3	8	3	-	المهن الأولية
Not Stated	29	-	-	-	1	3	1	2	4	8	9	1	-	-	غير مبين
Total	**1037**	**5**	**2**	**6**	**9**	**50**	**63**	**97**	**148**	**198**	**229**	**193**	**36**	**1**	**المجموع**

جدول (51 تابع): السكان الفلسطينيون 10 سنوات فأكثر المشتغلون حسب المهنة الرئيسية والجنس وفئات العمر بالسنوات ونوع التجمع

Table (51 Cont.): Employed Palestinian Population 10 Years and Over by Main Occupation, Sex, Age Groups in Years and Type of Locality

(Urban, حضر)

Main Occupation & Sex	المجموع Total	Age Groups in Years / فئات العمر بالسنوات													المهنة الرئيسية والجنس
		غير مبين Not Stated	+65	64 - 60	59 - 55	54 - 50	49 - 45	44 - 40	39 - 35	34 - 30	29 - 25	24 - 20	19 - 15	14 - 10	
Both Sexes															**كلا الجنسين**
Legislators and Managers	311	1	4	11	24	39	43	36	60	53	25	15	-	-	المشرعون وموظفو الإدارة العليا
Professionals	844	7	2	10	24	52	68	113	149	150	173	96	-	-	المتخصصون
Technicians and Associate Professionals	661	-	5	7	14	61	69	66	117	98	122	90	12	-	الفنيون والمتخصصون المساعدون
Clerks	476	1	5	10	14	33	37	42	78	63	90	81	22	-	الكتبة
Services and Sales Workers	1671	5	40	42	68	99	130	156	194	239	271	289	128	10	العاملون في الخدمات والباعة في المحلات التجارية والاسواق
Skilled Agricultural and Fishery Workers	49	-	8	3	2	2	2	2	-	6	3	11	9	1	العمال المهرة في الزراعة وصيد الأسماك
Crafts and Related Workers	3075	4	18	47	49	111	175	227	332	483	583	660	366	20	العاملون في الحرف وما اليها من المهن
Plant, Machine Operators and Assemblers	743	2	4	6	19	29	47	95	100	132	146	137	26	-	مشغلو الآلات ومجمعوها
Elementary Occupations	2113	4	28	20	41	92	118	166	217	305	348	469	288	17	المهن الأولية
Not Stated	182	-	1	1	8	10	14	21	16	30	36	26	19	-	غير مبين
Total	**10125**	**24**	**115**	**157**	**263**	**528**	**703**	**924**	**1263**	**1559**	**1797**	**1874**	**870**	**48**	**المجموع**

جدول (51 تابع): السكان الفلسطينيون 10 سنوات فأكثر المشتغلون حسب المهنة الرئيسية والجنس وفئات العمر بالسنوات ونوع التجمع

Table (51 Cont.): Employed Palestinian Population 10 Years and Over by Main Occupation, Sex, Age Groups in Years and Type of Locality (Rural, ريف)

Main Occupation & Sex	المجموع Total	Age Groups in Years غير مبين Not Stated	+65	64 - 60	59 - 55	54 - 50	49 - 45	44 - 40	39 - 35	34 - 30	29 - 25	24 - 20	19 - 15	14 - 10	المهنة الرئيسية والجنس
														فئات العمر بالسنوات	
Male															**ذكور**
Legislators and Managers	252	-	3	8	20	42	31	43	43	29	27	6	-	-	المشرعون وموظفو الإدارة العليا
Professionals	482	2	1	2	18	32	39	71	103	118	78	18	-	-	المتخصصون
Technicians and Associate Professionals	412	1	3	8	15	35	29	55	67	75	71	43	10	-	الفنيون والمتخصصون المساعدون
Clerks	218	-	4	1	12	19	22	28	26	33	37	28	8	-	الكتبة
Services and Sales Workers	1698	1	28	24	39	83	116	130	189	261	306	314	194	13	العاملون في الخدمات والباعة في المحلات التجارية والاسواق
Skilled Agricultural and Fishery Workers	277	-	41	17	21	11	23	16	10	21	27	32	49	9	العمال المهرة في الزراعة وصيد الأسماك
Crafts and Related Workers	3314	5	19	19	47	103	162	268	358	526	647	744	393	23	العاملون في الحرف وما اليها من المهن
Plant, Machine Operators and Assemblers	1032	1	2	5	12	40	73	102	150	182	236	179	50	-	مشغلو الآلات ومجمعوها
Elementary Occupations	3577	2	39	42	66	116	141	231	313	470	686	857	593	21	المهن الأولية
Not Stated	117	-	-	2	2	10	7	12	11	17	14	25	17	-	غير مبين
Total	**11379**	**12**	**140**	**128**	**252**	**491**	**643**	**956**	**1270**	**1732**	**2129**	**2246**	**1314**	**66**	**المجموع**

جدول (51 تابع): السكان الفلسطينيون 10 سنوات فأكثر المشتغلون حسب المهنة الرئيسية والجنس وفئات العمر بالسنوات ونوع التجمع

Table (51 Cont.): Employed Palestinian Population 10 Years and Over by Main Occupation, Sex, Age Groups in Years and Type of Locality (Rural, ريف)

Main Occupation & Sex	المجموع Total	Age Groups in Years / فئات العمر بالسنوات													المهنة الرئيسية والجنس
		غير مبين Not Stated	+65	64 - 60	59 - 55	54 - 50	49 - 45	44 - 40	39 - 35	34 - 30	29 - 25	24 - 20	19 - 15	14 - 10	
Female															**إناث**
Legislators and Managers	21	-	-	-	1	3	3	2	5	4	1	2	-	-	المشرعون وموظفو الإدارة العليا
Professionals	268	1	-	-	1	3	11	16	41	62	77	56	-	-	المتخصصون
Technicians and Associate Professionals	260	1	1	1	-	6	10	16	35	53	74	62	1	-	الفنيون والمتخصصون المساعدون
Clerks	99	2	-	-	1	1	1	6	9	13	21	39	6	-	الكتبة
Services and Sales Workers	61	-	1	2	2	4	5	5	9	10	8	12	2	1	العاملون في الخدمات والباعة في المحلات التجارية والاسواق
Skilled Agricultural and Fishery Workers	16	-	3	1	3	3	1	2	1	-	1	1	-	-	العمال المهرة في الزراعة وصيد الأسماك
Crafts and Related Workers	162	-	-	-	2	3	6	9	20	30	41	29	21	1	العاملون في الحرف وما اليها من المهن
Plant, Machine Operators and Assemblers	1	-	-	-	-	-	-	-	-	1	-	-	-	-	مشغلو الآلات ومجمعوها
Elementary Occupations	77	-	-	4	5	3	8	15	16	9	11	2	4	-	المهن الأولية
Not Stated	15	-	-	-	-	1	1	2	1	2	2	5	1	-	غير مبين
Total	**980**	**4**	**5**	**8**	**15**	**27**	**46**	**73**	**137**	**184**	**236**	**208**	**35**	**2**	**المجموع**

جدول (51 تابع): السكان الفلسطينيون 10 سنوات فأكثر المشتغلون حسب المهنة الرئيسية والجنس وفئات العمر بالسنوات ونوع التجمع

Table (51 Cont.): Employed Palestinian Population 10 Years and Over by Main Occupation, Sex, Age Groups in Years and Type of Locality (Rural, ريف)

Main Occupation & Sex	المجموع Total	Age Groups in Years / فئات العمر بالسنوات													المهنة الرئيسية والجنس
		غير مبين Not Stated	+65	64 - 60	59 - 55	54 - 50	49 - 45	44 - 40	39 - 35	34 - 30	29 - 25	24 - 20	19 - 15	14 - 10	
Both Sexes															**كلا الجنسين**
Legislators and Managers	273	-	3	8	21	45	34	45	48	33	28	8	-	-	المشرعون وموظفو الإدارة العليا
Professionals	750	3	1	2	19	35	50	87	144	180	155	74	-	-	المتخصصون
Technicians and Associate Professionals	672	2	4	9	15	41	39	71	102	128	145	105	11	-	الفنيون والمتخصصون المساعدون
Clerks	317	2	4	1	13	20	23	34	35	46	58	67	14	-	الكتبة
Services and Sales Workers	1759	1	29	26	41	87	121	135	198	271	314	326	196	14	العاملون في الخدمات والباعة في المحلات التجارية والاسواق
Skilled Agricultural and Fishery Workers	293	-	44	18	24	14	24	18	11	21	28	33	49	9	العمال المهرة في الزراعة وصيد الأسماك
Crafts and Related Workers	3476	5	19	19	49	106	168	277	378	556	688	773	414	24	العاملون في الحرف وما اليها من المهن
Plant, Machine Operators and Assemblers	1033	1	2	5	12	40	73	102	150	183	236	179	50	-	مشغلو الآلات ومجمعوها
Elementary Occupations	3654	2	39	46	71	119	149	246	329	479	697	859	597	21	المهن الأولية
Not Stated	132	-	-	2	2	11	8	14	12	19	16	30	18	-	غير مبين
Total	**12359**	**16**	**145**	**136**	**267**	**518**	**689**	**1029**	**1407**	**1916**	**2365**	**2454**	**1349**	**68**	**المجموع**

جدول (51 تابع): السكان الفلسطينيون 10 سنوات فأكثر المشتغلون حسب المهنة الرئيسية والجنس وفئات العمر بالسنوات ونوع التجمع

Table (51 Cont.): Employed Palestinian Population 10 Years and Over by Main Occupation, Sex, Age Groups in Years and Type of Locality (Camps, مخيمات)

Main Occupation & Sex	المجموع Total	Age Groups in Years / فئات العمر بالسنوات													المهنة الرئيسية والجنس
		غير مبين Not Stated	+65	64 - 60	59 - 55	54 - 50	49 - 45	44 - 40	39 - 35	34 - 30	29 - 25	24 - 20	19 - 15	14 - 10	
Male															**ذكور**
Legislators and Managers	15	-	-	-	1	-	2	2	3	4	3	-	-	-	المشرعون وموظفو الإدارة العليا
Professionals	33	-	-	-	-	-	4	4	4	12	8	1	-	-	المتخصصون
Technicians and Associate Professionals	41	-	-	-	-	-	6	5	8	8	8	6	-	-	الفنيون والمتخصصون المساعدون
Clerks	28	-	-	-	-	1	3	5	3	5	7	3	1	-	الكتبة
Services and Sales Workers	186	-	3	3	5	4	8	19	21	36	25	35	26	1	العاملون في الخدمات والباعة في المحلات التجارية والاسواق
Skilled Agricultural and Fishery Workers	4	-	-	-	1	-	-	-	1	2	-	-	-	-	العمال المهرة في الزراعة وصيد الأسماك
Crafts and Related Workers	452	1	7	7	5	12	15	33	40	71	86	113	60	2	العاملون في الحرف وما اليها من المهن
Plant, Machine Operators and Assemblers	108	-	3	5	-	-	2	11	19	25	19	17	7	-	مشغلو الآلات ومجمعوها
Elementary Occupations	380	3	3	6	5	6	20	24	39	55	73	90	55	1	المهن الأولية
Not Stated	9	-	-	-	-	-	-	1	1	1	1	3	2	-	غير مبين
Total	**1256**	**4**	**16**	**21**	**17**	**23**	**60**	**104**	**139**	**219**	**230**	**268**	**151**	**4**	**المجموع**

جدول (51 تابع): السكان الفلسطينيون 10 سنوات فأكثر المشتغلون حسب المهنة الرئيسية والجنس وفئات العمر بالسنوات ونوع التجمع

Table (51 Cont.): Employed Palestinian Population 10 Years and Over by Main Occupation, Sex, Age Groups in Years and Type of Locality (Camps, مخيمات)

Main Occupation & Sex	المجموع Total	Age Groups in Years / فئات العمر بالسنوات													المهنة الرئيسية والجنس
		غير مبين Not Stated	+65	64 - 60	59 - 55	54 - 50	49 - 45	44 - 40	39 - 35	34 - 30	29 - 25	24 - 20	19 - 15	14 - 10	
Female															**إناث**
Legislators and Managers	1	-	-	-	-	-	-	-	1	-	-	-	-	-	المشرعون وموظفو الإدارة العليا
Professionals	17	-	-	-	-	-	1	-	2	4	6	4	-	-	المتخصصون
Technicians and Associate Professionals	44	-	-	-	-	1	-	3	5	10	13	11	1	-	الفنيون والمتخصصون المساعدون
Clerks	11	-	-	-	-	-	-	-	-	4	1	6	-	-	الكتبة
Services and Sales Workers	29	-	2	-	-	1	2	4	4	1	4	8	2	1	العاملون في الخدمات والباعة في المحلات التجارية والاسواق
Skilled Agricultural and Fishery Workers	-	-	-	-	-	-	-	-	-	-	-	-	-	-	العمال المهرة في الزراعة وصيد الأسماك
Crafts and Related Workers	33	-	-	-	-	-	-	2	6	5	9	6	5	-	العاملون في الحرف وما اليها من المهن
Plant, Machine Operators and Assemblers	-	-	-	-	-	-	-	-	-	-	-	-	-	-	مشغلو الآلات ومجمعوها
Elementary Occupations	15	-	-	-	1	-	2	6	3	1	-	-	2	-	المهن الأولية
Not Stated	1	-	-	-	1	-	-	-	-	-	-	-	-	-	غير مبين
Total	**151**	**-**	**2**	**-**	**2**	**2**	**5**	**15**	**21**	**25**	**33**	**35**	**10**	**1**	**المجموع**

جدول (51 تابع): السكان الفلسطينيون 10 سنوات فأكثر المشتغلون حسب المهنة الرئيسية والجنس وفئات العمر بالسنوات ونوع التجمع

Table (51 Cont.): Employed Palestinian Population 10 Years and Over by Main Occupation, Sex, Age Groups in Years and Type of Locality (Camps, مخيمات)

Main Occupation & Sex	المجموع Total	Age Groups in Years / فئات العمر بالسنوات													المهنة الرئيسية والجنس
		غير مبين Not Stated	+65	64 - 60	59 - 55	54 - 50	49 - 45	44 - 40	39 - 35	34 - 30	29 - 25	24 - 20	19 - 15	14 - 10	
Both Sexes															**كلا الجنسين**
Legislators and Managers	16	-	-	-	1	-	2	2	4	4	3	-	-	-	المشرعون وموظفو الإدارة العليا
Professionals	50	-	-	-	-	-	5	4	6	16	14	5	-	-	المتخصصون
Technicians and Associate Professionals	85	-	-	-	-	1	6	8	13	18	21	17	1	-	الفنيون والمتخصصون المساعدون
Clerks	39	-	-	-	-	1	3	5	3	9	8	9	1	-	الكتبة
Services and Sales Workers	215	-	5	3	5	5	10	23	25	37	29	43	28	2	العاملون في الخدمات والباعة في المحلات التجارية والاسواق
Skilled Agricultural and Fishery Workers	4	-	-	-	1	-	-	-	1	2	-	-	-	-	العمال المهرة في الزراعة وصيد الأسماك
Crafts and Related Workers	485	1	7	7	5	12	15	35	46	76	95	119	65	2	العاملون في الحرف وما اليها من المهن
Plant, Machine Operators and Assemblers	108	-	3	5	-	-	2	11	19	25	19	17	7	-	مشغلو الآلات ومجمعوها
Elementary Occupations	395	3	3	6	6	6	22	30	42	56	73	90	57	1	المهن الأولية
Not Stated	10	-	-	-	1	-	-	1	1	1	1	3	2	-	غير مبين
Total	**1407**	**4**	**18**	**21**	**19**	**25**	**65**	**119**	**160**	**244**	**263**	**303**	**161**	**5**	**المجموع**

جدول (51 تابع): السكان الفلسطينيون 10 سنوات فأكثر المشتغلون حسب المهنة الرئيسية والجنس وفئات العمر بالسنوات ونوع التجمع

Table (51 Cont.): Employed Palestinian Population 10 Years and Over by Main Occupation, Sex, Age Groups in Years and Type of Locality

(Total, المجموع)

Main Occupation & Sex	المجموع Total	Age Groups in Years غير مبين Not Stated	+65	64 - 60	59 - 55	54 - 50	49 - 45	44 - 40	39 - 35	34 - 30	29 - 25	24 - 20	19 - 15	14 - 10	فئات العمر بالسنوات المهنة الرئيسية والجنس
Male															**ذكور**
Legislators and Managers	544	1	7	18	44	77	74	77	101	78	50	17	-	-	المشرعون وموظفو الإدارة العليا
Professionals	1072	6	3	12	41	75	91	158	217	221	186	62	-	-	المتخصصون
Technicians and Associate Professionals	832	1	7	15	27	77	84	94	141	138	138	92	18	-	الفنيون والمتخصصون المساعدون
Clerks	550	-	9	11	26	50	56	69	82	74	88	70	15	-	الكتبة
Services and Sales Workers	3477	5	71	67	111	184	248	296	400	516	592	619	345	23	العاملون في الخدمات والباعة في المحلات التجارية والاسواق
Skilled Agricultural and Fishery Workers	330	-	49	20	24	13	25	18	11	29	30	43	58	10	العمال المهرة في الزراعة وصيد الأسماك
Crafts and Related Workers	6746	10	44	71	100	225	347	522	718	1060	1297	1498	809	45	العاملون في الحرف وما اليها من المهن
Plant, Machine Operators and Assemblers	1880	3	9	16	31	68	122	208	268	339	400	333	83	-	مشغلو الآلات ومجمعوها
Elementary Occupations	6013	9	69	67	110	206	276	413	562	817	1104	1408	933	39	المهن الأولية
Not Stated	279	-	1	3	9	17	20	32	24	40	42	53	38	-	غير مبين
Total	**21723**	**35**	**269**	**300**	**523**	**992**	**1343**	**1887**	**2524**	**3312**	**3927**	**4195**	**2299**	**117**	**المجموع**

جدول (51 تابع): السكان الفلسطينيون 10 سنوات فأكثر المشتغلون حسب المهنة الرئيسية والجنس وفئات العمر بالسنوات ونوع التجمع

Table (51 Cont.): Employed Palestinian Population 10 Years and Over by Main Occupation, Sex, Age Groups in Years and Type of Locality (Total, المجموع)

Main Occupation & Sex	المجموع Total	Age Groups in Years غير مبين Not Stated	+65	64 - 60	59 - 55	54 - 50	49 - 45	44 - 40	39 - 35	34 - 30	29 - 25	24 - 20	19 - 15	14 - 10	المهنة الرئيسية والجنس
														فئات العمر بالسنوات	
Female															**إناث**
Legislators and Managers	56	-	-	1	2	7	5	6	11	12	6	6	-	-	المشرعون وموظفو الإدارة العليا
Professionals	572	4	-	-	2	12	32	46	82	125	156	113	-	-	المتخصصون
Technicians and Associate Professionals	586	1	2	1	2	26	30	51	91	106	150	120	6	-	الفنيون والمتخصصون المساعدون
Clerks	282	3	-	-	1	4	7	12	34	44	68	87	22	-	الكتبة
Services and Sales Workers	168	1	3	4	3	7	13	18	17	31	22	39	7	3	العاملون في الخدمات والباعة في المحلات التجارية والاسواق
Skilled Agricultural and Fishery Workers	16	-	3	1	3	3	1	2	1	-	1	1	-	-	العمال المهرة في الزراعة وصيد الأسماك
Crafts and Related Workers	290	-	-	2	3	4	11	17	38	55	69	54	36	1	العاملون في الحرف وما اليها من المهن
Plant, Machine Operators and Assemblers	4	-	-	-	-	1	-	-	1	1	1	-	-	-	مشغلو الآلات ومجمعوها
Elementary Occupations	149	-	1	5	8	11	13	29	26	23	14	10	9	-	المهن الأولية
Not Stated	45	-	-	-	2	4	2	4	5	10	11	6	1	-	غير مبين
Total	**2168**	**9**	**9**	**14**	**26**	**79**	**114**	**185**	**306**	**407**	**498**	**436**	**81**	**4**	**المجموع**

جدول (51 تابع): السكان الفلسطينيون 10 سنوات فأكثر المشتغلون حسب المهنة الرئيسية والجنس وفئات العمر بالسنوات ونوع التجمع

Table (51 Cont.): Employed Palestinian Population 10 Years and Over by Main Occupation, Sex, Age Groups in Years and Type of Locality

(Total, المجموع)

Main Occupation & Sex	المجموع Total	Age Groups in Years غير مبين Not Stated	+65	64 - 60	59 - 55	54 - 50	49 - 45	44 - 40	39 - 35	34 - 30	29 - 25	24 - 20	19 - 15	14 - 10	فئات العمر بالسنوات المهنة الرئيسية والجنس
Both Sexes															**كلا الجنسين**
Legislators and Managers	600	1	7	19	46	84	79	83	112	90	56	23	-	-	المشرعون وموظفو الإدارة العليا
Professionals	1644	10	3	12	43	87	123	204	299	346	342	175	-	-	المتخصصون
Technicians and Associate Professionals	1418	2	9	16	29	103	114	145	232	244	288	212	24	-	الفنيون والمتخصصون المساعدون
Clerks	832	3	9	11	27	54	63	81	116	118	156	157	37	-	الكتبة
Services and Sales Workers	3645	6	74	71	114	191	261	314	417	547	614	658	352	26	العاملون في الخدمات والباعة في المحلات التجارية والاسواق
Skilled Agricultural and Fishery Workers	346	-	52	21	27	16	26	20	12	29	31	44	58	10	العمال المهرة في الزراعة وصيد الأسماك
Crafts and Related Workers	7036	10	44	73	103	229	358	539	756	1115	1366	1552	845	46	العاملون في الحرف وما اليها من المهن
Plant, Machine Operators and Assemblers	1884	3	9	16	31	69	122	208	269	340	401	333	83	-	مشغلو الآلات ومجمعوها
Elementary Occupations	6162	9	70	72	118	217	289	442	588	840	1118	1418	942	39	المهن الأولية
Not Stated	324	-	1	3	11	21	22	36	29	50	53	59	39	-	غير مبين
Total	**23891**	**44**	**278**	**314**	**549**	**1071**	**1457**	**2072**	**2830**	**3719**	**4425**	**4631**	**2380**	**121**	**المجموع**

جدول 52: السكان الفلسطينيون 10 سنوات فأكثر المشتغلون حسب النشاط الاقتصادي والجنس وفئات العمر بالسنوات ونوع التجمع

Table 52: Employed Palestinian Population 10 Years and Over by Economic Activity, Sex, Age Groups in Years and Type of Locality (Urban, حضر)

Economic Activity & Sex	المجموع Total	Age Groups in Years													فئات العمر بالسنوات	النشاط الاقتصادي والجنس
		غير مبين Not Stated	+65	64 - 60	59 - 55	54 - 50	49 - 45	44 - 40	39 - 35	34 - 30	29 - 25	24 - 20	19 - 15	14 - 10		
Male																**ذكور**
Agriculture, Hunting and Forestry	62	-	7	3	1	4	5	6	1	6	8	10	10	1		الزراعة والصيد والحراجة
Fishing	-	-	-	-	-	-	-	-	-	-	-	-	-	-		صيد الاسماك
Mining and Quarrying	17	-	-	-	2	1	-	2	3	4	3	1	1	-		التعدين واستغلال المحاجر
Manufacturing	1585	-	13	28	27	73	107	126	177	254	299	290	177	14		الصناعات التحويلية
Electricity, Gas and Water Supply	66	-	-	3	3	6	9	10	7	6	9	10	3	-		امدادات الكهرباء والغاز وإمدادات المياه
Construction	2513	5	18	21	36	79	118	173	288	365	466	610	320	14		الإنشاءات
Whole sale and Retail Trade	1756	7	40	38	58	92	117	155	209	271	274	298	184	13		تجارة الجملة والتجزئه
Hotels and Restaurants	556	1	5	8	20	21	34	53	54	66	102	129	59	4		الفنادق والمطاعم
Transport, Storage and Communication	612	2	3	7	19	27	47	87	74	109	111	110	15	1		النقل والتخزين والاتصالات
Financial Intermediation	87	-	1	2	3	11	9	9	14	15	15	6	2	-		الوساطة المالية
Real-estate, Renting and Business Activities	218	1	3	6	11	12	20	15	47	34	42	22	5	-		الانشطة العقارية والإيجارية وأنشطة المشاريع التجارية
Public Administration and Defense	488	-	11	16	24	55	52	57	61	60	72	67	13	-		الإدارة العامة والدفاع والضمان الاجتماعي الاجباري
Education	404	1	2	4	24	50	43	64	75	63	46	27	5	-		التعليم
Health and Social Work	253	1	1	4	12	16	28	21	39	43	54	29	5	-		الصحة والعمل الاجتماعي
Other Community Social and Personal service Activities	195	-	5	8	3	12	25	15	31	31	32	23	10	-		أنشطة الخدمة المجتمعية والاجتماعية والشخصية الاخرى
Private Households with Employed Persons	-	-	-	-	-	-	-	-	-	-	-	-	-	-		الأسر الخاصة التي تعين أفراد لأداء الأعمال المنزلية
Extraterritorial Organizations and Bodies	29	-	-	-	1	4	6	7	3	6	1	1	-	-		المنظمات والهيئات غير الإقليمية
Not Stated	247	1	4	3	10	15	20	27	32	28	34	48	25	-		غير مبين
Total	**9088**	**19**	**113**	**151**	**254**	**478**	**640**	**827**	**1115**	**1361**	**1568**	**1681**	**834**	**47**		**المجموع**

جدول (52 تابع): السكان الفلسطينيون 10 سنوات فأكثر المشتغلون حسب النشاط الاقتصادي والجنس وفئات العمر بالسنوات ونوع التجمع

Table (52 Cont.): Employed Palestinian Population 10 Years and Over by Economic Activity, Sex, Age Groups in Years and Type of Locality (Urban, حضر)

Economic Activity & Sex	المجموع Total	Age Groups in Years غير مبين Not Stated	+65	64 - 60	59 - 55	54 - 50	49 - 45	44 - 40	39 - 35	34 - 30	29 - 25	24 - 20	19 - 15	14 - 10	فئات العمر بالسنوات النشاط الاقتصادي والجنس
Female															**إناث**
Agriculture, Hunting and Forestry	2	-	-	-	1	1	-	-	-	-	-	-	-	-	الزراعة والصيد والحراجة
Fishing	-	-	-	-	-	-	-	-	-	-	-	-	-	-	صيد الاسماك
Mining and Quarrying	1	-	-	-	-	-	-	-	-	1	-	-	-	-	التعدين واستغلال المحاجر
Manufacturing	112	-	-	1	1	2	3	6	13	24	26	25	11	-	الصناعات التحويلية
Electricity, Gas and Water Supply	3	-	-	-	-	-	2	-	1	-	-	-	-	-	امدادات الكهرباء والغاز وإمدادات المياه
Construction	6	-	-	-	1	-	-	-	1	-	1	3	-	-	الإنشاءات
Whole sale and Retail Trade	38	-	-	1	-	2	5	6	2	7	5	8	2	-	تجارة الجملة والتجزئه
Hotels and Restaurants	20	-	1	-	1	3	1	3	1	2	3	3	1	1	الفنادق والمطاعم
Transport, Storage and Communication	9	-	-	-	-	-	-	-	-	2	2	4	1	-	النقل والتخزين والاتصالات
Financial Intermediation	37	-	-	-	-	1	2	1	5	3	13	11	1	-	الوساطة المالية
Real-estate, Renting and Business Activities	35	-	-	-	-	2	2	1	4	5	13	6	2	-	الانشطة العقارية والإيجارية وأنشطة المشاريع التجارية
Public Administration and Defense	97	-	-	-	-	-	6	7	10	20	19	26	9	-	الإدارة العامة والدفاع والضمان الاجتماعي الاجباري
Education	408	2	-	2	3	30	29	47	59	83	83	66	4	-	التعليم
Health and Social Work	164	-	1	1	1	4	9	12	32	30	46	24	4	-	الصحة والعمل الاجتماعي
Other Community Social and Personal service Activities	49	1	-	1	-	1	2	7	5	13	9	10	-	-	أنشطة الخدمة المجتمعية والاجتماعية والشخصية الاخرى
Private Households with Employed Persons	2	-	-	-	1	-	-	1	-	-	-	-	-	-	الأسر الخاصة التي تعين أفراد لأداء الأعمال المنزلية
Extraterritorial Organizations and Bodies	11	1	-	-	-	1	-	3	3	-	2	1	-	-	المنظمات والهيئات غير الإقليمية
Not Stated	43	1	-	-	-	3	2	3	12	8	7	6	1	-	غير مبين
Total	**1037**	**5**	**2**	**6**	**9**	**50**	**63**	**97**	**148**	**198**	**229**	**193**	**36**	**1**	**المجموع**

جدول (52 تابع): السكان الفلسطينيون 10 سنوات فأكثر المشتغلون حسب النشاط الاقتصادي والجنس وفئات العمر بالسنوات ونوع التجمع

Table (52 Cont.): Employed Palestinian Population 10 Years and Over by Economic Activity, Sex, Age Groups in Years and Type of Locality (Urban, حضر)

Economic Activity & Sex	المجموع Total	Age Groups in Years													فئات العمر بالسنوات	النشاط الاقتصادي والجنس
		غير مبين Not Stated	+65	64 - 60	59 - 55	54 - 50	49 - 45	44 - 40	39 - 35	34 - 30	29 - 25	24 - 20	19 - 15	14 - 10		
Both Sexes																**كلا الجنسين**
Agriculture, Hunting and Forestry	64	-	7	3	2	5	5	6	1	6	8	10	10	1		الزراعة والصيد والحراجة
Fishing	-	-	-	-	-	-	-	-	-	-	-	-	-	-		صيد الاسماك
Mining and Quarrying	18	-	-	-	2	1	-	2	3	5	3	1	1	-		التعدين واستغلال المحاجر
Manufacturing	1697	-	13	29	28	75	110	132	190	278	325	315	188	14		الصناعات التحويلية
Electricity, Gas and Water Supply	69	-	-	3	3	6	11	10	8	6	9	10	3	-		امدادات الكهرباء والغاز وإمدادات المياه
Construction	2519	5	18	21	37	79	118	173	289	365	467	613	320	14		الإنشاءات
Whole sale and Retail Trade	1794	7	40	39	58	94	122	161	211	278	279	306	186	13		تجارة الجملة والتجزئه
Hotels and Restaurants	576	1	6	8	21	24	35	56	55	68	105	132	60	5		الفنادق والمطاعم
Transport, Storage and Communication	621	2	3	7	19	27	47	87	74	111	113	114	16	1		النقل والتخزين والاتصالات
Financial Intermediation	124	-	1	2	3	12	11	10	19	18	28	17	3	-		الوساطة المالية
Real-estate, Renting and Business Activities	253	1	3	6	11	14	22	16	51	39	55	28	7	-		الانشطة العقارية والإيجارية وأنشطة المشاريع التجارية
Public Administration and Defense	585	-	11	16	24	55	58	64	71	80	91	93	22	-		الإدارة العامة والدفاع والضمان الاجتماعي الاجباري
Education	812	3	2	6	27	80	72	111	134	146	129	93	9	-		التعليم
Health and Social Work	417	1	2	5	13	20	37	33	71	73	100	53	9	-		الصحة والعمل الاجتماعي
Other Community Social and Personal service Activities	244	1	5	9	3	13	27	22	36	44	41	33	10	-		أنشطة الخدمة المجتمعية والاجتماعية والشخصية الاخرى
Private Households with Employed Persons	2	-	-	-	1	-	-	1	-	-	-	-	-	-		الأسر الخاصة التي تعين أفراد لأداء الأعمال المنزلية
Extraterritorial Organizations and Bodies	40	1	-	-	1	5	6	10	6	6	3	2	-	-		المنظمات والهيئات غير الإقليمية
Not Stated	290	2	4	3	10	18	22	30	44	36	41	54	26	-		غير مبين
Total	**10125**	**24**	**115**	**157**	**263**	**528**	**703**	**924**	**1263**	**1559**	**1797**	**1874**	**870**	**48**		**المجموع**

جدول (52 تابع): السكان الفلسطينيون 10 سنوات فأكثر المشتغلون حسب النشاط الاقتصادي والجنس وفئات العمر بالسنوات ونوع التجمع

Table (52 Cont.): Employed Palestinian Population 10 Years and Over by Economic Activity, Sex, Age Groups in Years and Type of Locality (Rural, ريف)

Economic Activity & Sex	المجموع Total	Age Groups in Years													فئات العمر بالسنوات	النشاط الاقتصادي والجنس
		غير مبين Not Stated	+65	64 - 60	59 - 55	54 - 50	49 - 45	44 - 40	39 - 35	34 - 30	29 - 25	24 - 20	19 - 15	14 - 10		
Male																**ذكور**
Agriculture, Hunting and Forestry	364	-	43	21	23	15	29	25	20	32	44	47	56	9		الزراعة والصيد والحراجة
Fishing	-	-	-	-	-	-	-	-	-	-	-	-	-	-		صيد الاسماك
Mining and Quarrying	64	-	-	-	1	3	5	8	5	12	9	19	2	-		التعدين واستغلال المحاجر
Manufacturing	1587	3	12	15	21	49	68	106	163	240	306	358	230	16		الصناعات التحويلية
Electricity, Gas and Water Supply	83	-	-	1	6	16	6	12	10	9	12	9	2	-		امدادات الكهرباء والغاز وإمدادات المياه
Construction	4220	3	18	25	56	108	154	307	425	615	826	1030	635	18		الإنشاءات
Whole sale and Retail Trade	1735	3	28	21	38	82	108	131	185	263	311	340	209	16		تجارة الجملة والتجزئه
Hotels and Restaurants	621	-	2	4	5	20	29	50	67	99	131	127	81	6		الفنادق والمطاعم
Transport, Storage and Communication	766	1	3	4	11	38	61	87	116	138	171	115	21	-		النقل والتخزين والاتصالات
Financial Intermediation	51	-	-	-	2	3	5	8	7	7	9	10	-	-		الوساطة المالية
Real-estate, Renting and Business Activities	218	-	4	5	10	11	18	23	31	39	38	31	8	-		الانشطة العقارية والإيجارية وأنشطة المشاريع التجارية
Public Administration and Defense	571	-	13	12	32	65	63	74	85	83	86	48	10	-		الإدارة العامة والدفاع والضمان الاجتماعي الاجباري
Education	402	2	4	7	30	39	46	53	77	79	48	15	2	-		التعليم
Health and Social Work	245	-	5	4	8	15	22	26	35	52	51	19	8	-		الصحة والعمل الاجتماعي
Other Community Social and Personal service Activities	198	-	5	6	5	13	8	16	16	24	46	36	23	-		أنشطة الخدمة المجتمعية والاجتماعية والشخصية الاخرى
Private Households with Employed Persons	-	-	-	-	-	-	-	-	-	-	-	-	-	-		الأسر الخاصة التي تعين أفراد لأداء الأعمال المنزلية
Extraterritorial Organizations and Bodies	38	-	-	-	4	5	2	8	5	6	6	2	-	-		المنظمات والهيئات غير الإقليمية
Not Stated	216	-	3	3	-	9	19	22	23	34	35	40	27	1		غير مبين
Total	**11379**	**12**	**140**	**128**	**252**	**491**	**643**	**956**	**1270**	**1732**	**2129**	**2246**	**1314**	**66**		**المجموع**

جدول (52 تابع): السكان الفلسطينيون 10 سنوات فأكثر المشتغلون حسب النشاط الاقتصادي والجنس وفئات العمر بالسنوات ونوع التجمع

Table (52 Cont.): Employed Palestinian Population 10 Years and Over by Economic Activity, Sex, Age Groups in Years and Type of Locality (Rural, ريف)

Economic Activity & Sex	المجموع Total	Age Groups in Years													فئات العمر بالسنوات	النشاط الاقتصادي والجنس
		غير مبين Not Stated	+65	64 - 60	59 - 55	54 - 50	49 - 45	44 - 40	39 - 35	34 - 30	29 - 25	24 - 20	19 - 15	14 - 10		
Female																**إناث**
Agriculture, Hunting and Forestry	21	-	3	2	3	3	2	3	2	-	1	2	-	-		الزراعة والصيد والحراجة
Fishing	-	-	-	-	-	-	-	-	-	-	-	-	-	-		صيد الاسماك
Mining and Quarrying	-	-	-	-	-	-	-	-	-	-	-	-	-	-		التعدين واستغلال المحاجر
Manufacturing	176	-	-	-	3	3	6	10	22	31	47	30	23	1		الصناعات التحويلية
Electricity, Gas and Water Supply	2	-	-	-	-	1	-	1	-	-	-	-	-	-		امدادات الكهرباء والغاز وإمدادات المياه
Construction	1	-	-	-	-	-	-	-	-	-	-	1	-	-		الإنشاءات
Whole sale and Retail Trade	36	-	1	2	2	1	2	2	5	6	5	9	1	-		تجارة الجملة والتجزئه
Hotels and Restaurants	5	-	-	-	-	-	-	-	-	2	1	1	1	-		الفنادق والمطاعم
Transport, Storage and Communication	4	-	-	-	-	-	-	-	-	-	-	4	-	-		النقل والتخزين والاتصالات
Financial Intermediation	18	-	-	-	-	-	-	1	1	-	4	11	1	-		الوساطة المالية
Real-estate, Renting and Business Activities	26	-	-	1	1	1	-	3	1	4	6	7	2	-		الانشطة العقارية والإيجارية وأنشطة المشاريع التجارية
Public Administration and Defense	87	1	-	1	1	1	4	7	13	9	29	16	5	-		الإدارة العامة والدفاع والضمان الاجتماعي الاجباري
Education	397	1	1	1	3	8	22	32	62	91	100	75	1	-		التعليم
Health and Social Work	124	1	-	1	1	1	6	11	21	28	25	28	1	-		الصحة والعمل الاجتماعي
Other Community Social and Personal service Activities	40	1	-	-	-	3	1	1	6	8	8	11	-	1		أنشطة الخدمة المجتمعية والاجتماعية والشخصية الاخرى
Private Households with Employed Persons	1	-	-	-	1	-	-	-	-	-	-	-	-	-		الأسر الخاصة التي تعين أفراد لأداء الأعمال المنزلية
Extraterritorial Organizations and Bodies	18	-	-	-	-	3	-	1	2	2	6	4	-	-		المنظمات والهيئات غير الإقليمية
Not Stated	24	-	-	-	-	2	3	1	2	3	4	9	-	-		غير مبين
Total	**980**	**4**	**5**	**8**	**15**	**27**	**46**	**73**	**137**	**184**	**236**	**208**	**35**	**2**		**المجموع**

جدول (52 تابع): السكان الفلسطينيون 10 سنوات فأكثر المشتغلون حسب النشاط الاقتصادي والجنس وفئات العمر بالسنوات ونوع التجمع

Table (52 Cont.): Employed Palestinian Population 10 Years and Over by Economic Activity, Sex, Age Groups in Years and Type of Locality (Rural, ريف)

Economic Activity & Sex	المجموع Total	Age Groups in Years													فئات العمر بالسنوات	النشاط الاقتصادي والجنس
		غير مبين Not Stated	+65	64 - 60	59 - 55	54 - 50	49 - 45	44 - 40	39 - 35	34 - 30	29 - 25	24 - 20	19 - 15	14 - 10		
Both Sexes																**كلا الجنسين**
Agriculture, Hunting and Forestry	385	-	46	23	26	18	31	28	22	32	45	49	56	9		الزراعة والصيد والحراجة
Fishing	-	-	-	-	-	-	-	-	-	-	-	-	-	-		صيد الاسماك
Mining and Quarrying	64	-	-	-	1	3	5	8	5	12	9	19	2	-		التعدين واستغلال المحاجر
Manufacturing	1763	3	12	15	24	52	74	116	185	271	353	388	253	17		الصناعات التحويلية
Electricity, Gas and Water Supply	85	-	-	1	6	17	6	13	10	9	12	9	2	-		امدادات الكهرباء والغاز وإمدادات المياه
Construction	4221	3	18	25	56	108	154	307	425	615	826	1031	635	18		الإنشاءات
Whole sale and Retail Trade	1771	3	29	23	40	83	110	133	190	269	316	349	210	16		تجارة الجملة والتجزئه
Hotels and Restaurants	626	-	2	4	5	20	29	50	67	101	132	128	82	6		الفنادق والمطاعم
Transport, Storage and Communication	770	1	3	4	11	38	61	87	116	138	171	119	21	-		النقل والتخزين والاتصالات
Financial Intermediation	69	-	-	-	2	3	5	9	8	7	13	21	1	-		الوساطة المالية
Real-estate, Renting and Business Activities	244	-	4	6	11	12	18	26	32	43	44	38	10	-		الانشطة العقارية والإيجارية وأنشطة المشاريع التجارية
Public Administration and Defense	658	1	13	13	33	66	67	81	98	92	115	64	15	-		الإدارة العامة والدفاع والضمان الاجتماعي الاجباري
Education	799	3	5	8	33	47	68	85	139	170	148	90	3	-		التعليم
Health and Social Work	369	1	5	5	9	16	28	37	56	80	76	47	9	-		الصحة والعمل الاجتماعي
Other Community Social and Personal service Activities	238	1	5	6	5	16	9	17	22	32	54	47	23	1		أنشطة الخدمة المجتمعية والاجتماعية والشخصية الاخرى
Private Households with Employed Persons	1	-	-	-	1	-	-	-	-	-	-	-	-	-		الأسر الخاصة التي تعين أفراد لأداء الأعمال المنزلية
Extraterritorial Organizations and Bodies	56	-	-	-	4	8	2	9	7	8	12	6	-	-		المنظمات والهيئات غير الإقليمية
Not Stated	240	-	3	3	-	11	22	23	25	37	39	49	27	1		غير مبين
Total	**12359**	**16**	**145**	**136**	**267**	**518**	**689**	**1029**	**1407**	**1916**	**2365**	**2454**	**1349**	**68**		**المجموع**

جدول (52 تابع): السكان الفلسطينيون 10 سنوات فأكثر المشتغلون حسب النشاط الاقتصادي والجنس وفئات العمر بالسنوات ونوع التجمع

Table (52 Cont.): Employed Palestinian Population 10 Years and Over by Economic Activity, Sex, Age Groups in Years and Type of Locality (Camps, مخيمات)

Economic Activity & Sex	المجموع Total	Age Groups in Years													فئات العمر بالسنوات	النشاط الاقتصادي والجنس
		غير مبين Not Stated	+65	64 - 60	59 - 55	54 - 50	49 - 45	44 - 40	39 - 35	34 - 30	29 - 25	24 - 20	19 - 15	14 - 10		
Male																**ذكور**
Agriculture, Hunting and Forestry	4	-	-	-	-	-	1	-	1	2	-	-	-	-		الزراعة والصيد والحراجة
Fishing	-	-	-	-	-	-	-	-	-	-	-	-	-	-		صيد الاسماك
Mining and Quarrying	9	-	3	-	1	-	1	1	1	-	-	2	-	-		التعدين واستغلال المحاجر
Manufacturing	230	2	2	5	3	8	8	14	13	30	55	62	28	-		الصناعات التحويلية
Electricity, Gas and Water Supply	9	-	-	-	-	-	2	1	2	1	1	1	1	-		امدادات الكهرباء والغاز وإمدادات المياه
Construction	513	2	4	8	1	5	19	33	57	88	92	123	80	1		الإنشاءات
Whole sale and Retail Trade	158	-	4	1	3	2	4	19	14	27	24	32	25	3		تجارة الجملة والتجزئه
Hotels and Restaurants	41	-	-	1	1	-	2	3	6	7	5	10	6	-		الفنادق والمطاعم
Transport, Storage and Communication	45	-	1	2	-	-	1	2	12	14	8	5	-	-		النقل والتخزين والاتصالات
Financial Intermediation	5	-	-	-	-	-	-	-	-	2	-	3	-	-		الوساطة المالية
Real-estate, Renting and Business Activities	13	-	-	-	-	-	1	2	1	4	4	1	-	-		الانشطة العقارية والإيجارية وأنشطة المشاريع التجارية
Public Administration and Defense	69	-	-	1	-	2	7	11	13	11	15	8	1	-		الإدارة العامة والدفاع والضمان الاجتماعي الاجباري
Education	58	-	1	2	4	5	10	5	6	15	8	2	-	-		التعليم
Health and Social Work	25	-	-	-	2	-	2	1	3	3	3	8	3	-		الصحة والعمل الاجتماعي
Other Community Social and Personal service Activities	36	-	-	-	1	-	-	5	3	7	12	5	3	-		أنشطة الخدمة المجتمعية والاجتماعية والشخصية الاخرى
Private Households with Employed Persons	-	-	-	-	-	-	-	-	-	-	-	-	-	-		الأسر الخاصة التي تعين أفراد لأداء الأعمال المنزلية
Extraterritorial Organizations and Bodies	24	-	-	-	-	-	2	7	6	6	3	-	-	-		المنظمات والهيئات غير الإقليمية
Not Stated	17	-	1	1	1	1	-	-	1	2	-	6	4	-		غير مبين
Total	**1256**	**4**	**16**	**21**	**17**	**23**	**60**	**104**	**139**	**219**	**230**	**268**	**151**	**4**		**المجموع**

جدول (52 تابع): السكان الفلسطينيون 10 سنوات فأكثر المشتغلون حسب النشاط الاقتصادي والجنس وفئات العمر بالسنوات ونوع التجمع

Table (52 Cont.): Employed Palestinian Population 10 Years and Over by Economic Activity, Sex, Age Groups in Years and Type of Locality (Camps, مخيمات)

Economic Activity & Sex	المجموع Total	Age Groups in Years													فئات العمر بالسنوات	النشاط الاقتصادي والجنس
		غير مبين Not Stated	+65	64 - 60	59 - 55	54 - 50	49 - 45	44 - 40	39 - 35	34 - 30	29 - 25	24 - 20	19 - 15	14 - 10		
Female																**إناث**
Agriculture, Hunting and Forestry	-	-	-	-	-	-	-	-	-	-	-	-	-	-		الزراعة والصيد والحراجة
Fishing	-	-	-	-	-	-	-	-	-	-	-	-	-	-		صيد الاسماك
Mining and Quarrying	-	-	-	-	-	-	-	-	-	-	-	-	-	-		التعدين واستغلال المحاجر
Manufacturing	35	-	-	-	-	-	-	2	7	4	9	6	7	-		الصناعات التحويلية
Electricity, Gas and Water Supply	-	-	-	-	-	-	-	-	-	-	-	-	-	-		امدادات الكهرباء والغاز وإمدادات المياه
Construction	-	-	-	-	-	-	-	-	-	-	-	-	-	-		الإنشاءات
Whole sale and Retail Trade	16	-	2	-	-	-	1	4	2	-	2	3	1	1		تجارة الجملة والتجزئه
Hotels and Restaurants	-	-	-	-	-	-	-	-	-	-	-	-	-	-		الفنادق والمطاعم
Transport, Storage and Communication	-	-	-	-	-	-	-	-	-	-	-	-	-	-		النقل والتخزين والاتصالات
Financial Intermediation	-	-	-	-	-	-	-	-	-	-	-	-	-	-		الوساطة المالية
Real-estate, Renting and Business Activities	7	-	-	-	1	-	-	1	-	1	1	3	-	-		الانشطة العقارية والإيجارية وأنشطة المشاريع التجارية
Public Administration and Defense	7	-	-	-	-	-	-	-	1	2	2	2	-	-		الإدارة العامة والدفاع والضمان الاجتماعي الاجباري
Education	46	-	-	-	-	-	3	4	7	10	11	10	1	-		التعليم
Health and Social Work	22	-	-	-	-	1	-	4	1	5	6	5	-	-		الصحة والعمل الاجتماعي
Other Community Social and Personal service Activities	10	-	-	-	-	-	-	-	1	2	2	4	1	-		أنشطة الخدمة المجتمعية والاجتماعية والشخصية الاخرى
Private Households with Employed Persons	-	-	-	-	-	-	-	-	-	-	-	-	-	-		الأسر الخاصة التي تعين أفراد لأداء الأعمال المنزلية
Extraterritorial Organizations and Bodies	1	-	-	-	-	-	-	-	1	-	-	-	-	-		المنظمات والهيئات غير الإقليمية
Not Stated	7	-	-	-	1	1	1	-	1	1	-	2	-	-		غير مبين
Total	**151**	**-**	**2**	**-**	**2**	**2**	**5**	**15**	**21**	**25**	**33**	**35**	**10**	**1**		**المجموع**

جدول (52 تابع): السكان الفلسطينيون 10 سنوات فأكثر المشتغلون حسب النشاط الاقتصادي والجنس وفئات العمر بالسنوات ونوع التجمع

Table (52 Cont.): Employed Palestinian Population 10 Years and Over by Economic Activity, Sex, Age Groups in Years and Type of Locality (Camps, مخيمات)

Economic Activity & Sex	المجموع Total	Age Groups in Years													فئات العمر بالسنوات	النشاط الاقتصادي والجنس
		غير مبين Not Stated	+65	64 - 60	59 - 55	54 - 50	49 - 45	44 - 40	39 - 35	34 - 30	29 - 25	24 - 20	19 - 15	14 - 10		
Both Sexes																**كلا الجنسين**
Agriculture, Hunting and Forestry	4	-	-	-	-	-	1	-	1	2	-	-	-	-		الزراعة والصيد والحراجة
Fishing	-	-	-	-	-	-	-	-	-	-	-	-	-	-		صيد الاسماك
Mining and Quarrying	9	-	3	-	1	-	1	1	1	-	-	2	-	-		التعدين واستغلال المحاجر
Manufacturing	265	2	2	5	3	8	8	16	20	34	64	68	35	-		الصناعات التحويلية
Electricity, Gas and Water Supply	9	-	-	-	-	-	2	1	2	1	1	1	1	-		امدادات الكهرباء والغاز وإمدادات المياه
Construction	513	2	4	8	1	5	19	33	57	88	92	123	80	1		الإنشاءات
Whole sale and Retail Trade	174	-	6	1	3	2	5	23	16	27	26	35	26	4		تجارة الجملة والتجزئه
Hotels and Restaurants	41	-	-	1	1	-	2	3	6	7	5	10	6	-		الفنادق والمطاعم
Transport, Storage and Communication	45	-	1	2	-	-	1	2	12	14	8	5	-	-		النقل والتخزين والاتصالات
Financial Intermediation	5	-	-	-	-	-	-	-	-	2	-	3	-	-		الوساطة المالية
Real-estate, Renting and Business Activities	20	-	-	-	1	-	1	3	1	5	5	4	-	-		الانشطة العقارية والإيجارية وأنشطة المشاريع التجارية
Public Administration and Defense	76	-	-	1	-	2	7	11	14	13	17	10	1	-		الإدارة العامة والدفاع والضمان الاجتماعي الاجباري
Education	104	-	1	2	4	5	13	9	13	25	19	12	1	-		التعليم
Health and Social Work	47	-	-	-	2	1	2	5	4	8	9	13	3	-		الصحة والعمل الاجتماعي
Other Community Social and Personal service Activities	46	-	-	-	1	-	-	5	4	9	14	9	4	-		أنشطة الخدمة المجتمعية والاجتماعية والشخصية الاخرى
Private Households with Employed Persons	-	-	-	-	-	-	-	-	-	-	-	-	-	-		الأسر الخاصة التي تعين أفراد لأداء الأعمال المنزلية
Extraterritorial Organizations and Bodies	25	-	-	-	-	-	2	7	7	6	3	-	-	-		المنظمات والهيئات غير الإقليمية
Not Stated	24	-	1	1	2	2	1	-	2	3	-	8	4	-		غير مبين
Total	**1407**	**4**	**18**	**21**	**19**	**25**	**65**	**119**	**160**	**244**	**263**	**303**	**161**	**5**		**المجموع**

جدول (52 تابع): السكان الفلسطينيون 10 سنوات فأكثر المشتغلون حسب النشاط الاقتصادي والجنس وفئات العمر بالسنوات ونوع التجمع

Table (52 Cont.): Employed Palestinian Population 10 Years and Over by Economic Activity, Sex, Age Groups in Years and Type of Locality

(Total, المجموع)

Economic Activity & Sex	المجموع Total	Age Groups in Years													فئات العمر بالسنوات	النشاط الاقتصادي والجنس
		غير مبين Not Stated	+65	64 - 60	59 - 55	54 - 50	49 - 45	44 - 40	39 - 35	34 - 30	29 - 25	24 - 20	19 - 15	14 - 10		
Male																**ذكور**
Agriculture, Hunting and Forestry	430	-	50	24	24	19	35	31	22	40	52	57	66	10		الزراعة والصيد والحراجة
Fishing	-	-	-	-	-	-	-	-	-	-	-	-	-	-		صيد الاسماك
Mining and Quarrying	90	-	3	-	4	4	6	11	9	16	12	22	3	-		التعدين واستغلال المحاجر
Manufacturing	3402	5	27	48	51	130	183	246	353	524	660	710	435	30		الصناعات التحويلية
Electricity, Gas and Water Supply	158	-	-	4	9	22	17	23	19	16	22	20	6	-		امدادات الكهرباء والغاز وإمدادات المياه
Construction	7246	10	40	54	93	192	291	513	770	1068	1384	1763	1035	33		الإنشاءات
Whole sale and Retail Trade	3649	10	72	60	99	176	229	305	408	561	609	670	418	32		تجارة الجملة والتجزئه
Hotels and Restaurants	1218	1	7	13	26	41	65	106	127	172	238	266	146	10		الفنادق والمطاعم
Transport, Storage and Communication	1423	3	7	13	30	65	109	176	202	261	290	230	36	1		النقل والتخزين والاتصالات
Financial Intermediation	143	-	1	2	5	14	14	17	21	24	24	19	2	-		الوساطة المالية
Real-estate, Renting and Business Activities	449	1	7	11	21	23	39	40	79	77	84	54	13	-		الانشطة العقارية والإيجارية وأنشطة المشاريع التجارية
Public Administration and Defense	1128	-	24	29	56	122	122	142	159	154	173	123	24	-		الإدارة العامة والدفاع والضمان الاجتماعي الاجباري
Education	864	3	7	13	58	94	99	122	158	157	102	44	7	-		التعليم
Health and Social Work	523	1	6	8	22	31	52	48	77	98	108	56	16	-		الصحة والعمل الاجتماعي
Other Community Social and Personal service Activities	429	-	10	14	9	25	33	36	50	62	90	64	36	-		أنشطة الخدمة المجتمعية والاجتماعية والشخصية الاخرى
Private Households with Employed Persons	-	-	-	-	-	-	-	-	-	-	-	-	-	-		الأسر الخاصة التي تعين أفراد لأداء الأعمال المنزلية
Extraterritorial Organizations and Bodies	91	-	-	-	5	9	10	22	14	18	10	3	-	-		المنظمات والهيئات غير الإقليمية
Not Stated	480	1	8	7	11	25	39	49	56	64	69	94	56	1		غير مبين
Total	**21723**	**35**	**269**	**300**	**523**	**992**	**1343**	**1887**	**2524**	**3312**	**3927**	**4195**	**2299**	**117**		**المجموع**

جدول (52 تابع): السكان الفلسطينيون 10 سنوات فأكثر المشتغلون حسب النشاط الاقتصادي والجنس وفئات العمر بالسنوات ونوع التجمع

Table (52 Cont.): Employed Palestinian Population 10 Years and Over by Economic Activity, Sex, Age Groups in Years and Type of Locality

(Total, المجموع)

Economic Activity & Sex	المجموع Total	Age Groups in Years													فئات العمر بالسنوات	النشاط الاقتصادي والجنس
		غير مبين Not Stated	+65	64 - 60	59 - 55	54 - 50	49 - 45	44 - 40	39 - 35	34 - 30	29 - 25	24 - 20	19 - 15	14 - 10		
Female																**إناث**
Agriculture, Hunting and Forestry	23	-	3	2	4	4	2	3	2	-	1	2	-	-		الزراعة والصيد والحراجة
Fishing	-	-	-	-	-	-	-	-	-	-	-	-	-	-		صيد الاسماك
Mining and Quarrying	1	-	-	-	-	-	-	-	-	1	-	-	-	-		التعدين واستغلال المحاجر
Manufacturing	323	-	-	1	4	5	9	18	42	59	82	61	41	1		الصناعات التحويلية
Electricity, Gas and Water Supply	5	-	-	-	-	1	2	1	1	-	-	-	-	-		امدادات الكهرباء والغاز وإمدادات المياه
Construction	7	-	-	-	1	-	-	-	1	-	1	4	-	-		الإنشاءات
Whole sale and Retail Trade	90	-	3	3	2	3	8	12	9	13	12	20	4	1		تجارة الجملة والتجزئه
Hotels and Restaurants	25	-	1	-	1	3	1	3	1	4	4	4	2	1		الفنادق والمطاعم
Transport, Storage and Communication	13	-	-	-	-	-	-	-	-	2	2	8	1	-		النقل والتخزين والاتصالات
Financial Intermediation	55	-	-	-	-	1	2	2	6	3	17	22	2	-		الوساطة المالية
Real-estate, Renting and Business Activities	68	-	-	1	2	3	2	5	5	10	20	16	4	-		الانشطة العقارية والإيجارية وأنشطة المشاريع التجارية
Public Administration and Defense	191	1	-	1	1	1	10	14	24	31	50	44	14	-		الإدارة العامة والدفاع والضمان الاجتماعي الاجباري
Education	851	3	1	3	6	38	54	83	128	184	194	151	6	-		التعليم
Health and Social Work	310	1	1	2	2	6	15	27	54	63	77	57	5	-		الصحة والعمل الاجتماعي
Other Community Social and Personal service Activities	99	2	-	1	-	4	3	8	12	23	19	25	1	1		أنشطة الخدمة المجتمعية والاجتماعية والشخصية الاخرى
Private Households with Employed Persons	3	-	-	-	2	-	-	1	-	-	-	-	-	-		الأسر الخاصة التي تعين أفراد لأداء الأعمال المنزلية
Extraterritorial Organizations and Bodies	30	1	-	-	-	4	-	4	6	2	8	5	-	-		المنظمات والهيئات غير الإقليمية
Not Stated	74	1	-	-	1	6	6	4	15	12	11	17	1	-		غير مبين
Total	**2168**	**9**	**9**	**14**	**26**	**79**	**114**	**185**	**306**	**407**	**498**	**436**	**81**	**4**		**المجموع**

جدول (52 تابع): السكان الفلسطينيون 10 سنوات فأكثر المشتغلون حسب النشاط الاقتصادي والجنس وفئات العمر بالسنوات ونوع التجمع

Table (52 Cont.): Employed Palestinian Population 10 Years and Over by Economic Activity, Sex, Age Groups in Years and Type of Locality

(Total, المجموع)

Economic Activity & Sex	المجموع Total	Age Groups in Years													فئات العمر بالسنوات	النشاط الاقتصادي والجنس
		غير مبين Not Stated	+65	64 - 60	59 - 55	54 - 50	49 - 45	44 - 40	39 - 35	34 - 30	29 - 25	24 - 20	19 - 15	14 - 10		
Both Sexes																**كلا الجنسين**
Agriculture, Hunting and Forestry	453	-	53	26	28	23	37	34	24	40	53	59	66	10		الزراعة والصيد والحراجة
Fishing	-	-	-	-	-	-	-	-	-	-	-	-	-	-		صيد الاسماك
Mining and Quarrying	91	-	3	-	4	4	6	11	9	17	12	22	3	-		التعدين واستغلال المحاجر
Manufacturing	3725	5	27	49	55	135	192	264	395	583	742	771	476	31		الصناعات التحويلية
Electricity, Gas and Water Supply	163	-	-	4	9	23	19	24	20	16	22	20	6	-		امدادات الكهرباء والغاز وإمدادات المياه
Construction	7253	10	40	54	94	192	291	513	771	1068	1385	1767	1035	33		الإنشاءات
Whole sale and Retail Trade	3739	10	75	63	101	179	237	317	417	574	621	690	422	33		تجارة الجملة والتجزئه
Hotels and Restaurants	1243	1	8	13	27	44	66	109	128	176	242	270	148	11		الفنادق والمطاعم
Transport, Storage and Communication	1436	3	7	13	30	65	109	176	202	263	292	238	37	1		النقل والتخزين والاتصالات
Financial Intermediation	198	-	1	2	5	15	16	19	27	27	41	41	4	-		الوساطة المالية
Real-estate, Renting and Business Activities	517	1	7	12	23	26	41	45	84	87	104	70	17	-		الانشطة العقارية والإيجارية وأنشطة المشاريع التجارية
Public Administration and Defense	1319	1	24	30	57	123	132	156	183	185	223	167	38	-		الإدارة العامة والدفاع والضمان الاجتماعي الاجباري
Education	1715	6	8	16	64	132	153	205	286	341	296	195	13	-		التعليم
Health and Social Work	833	2	7	10	24	37	67	75	131	161	185	113	21	-		الصحة والعمل الاجتماعي
Other Community Social and Personal service Activities	528	2	10	15	9	29	36	44	62	85	109	89	37	1		أنشطة الخدمة المجتمعية والاجتماعية والشخصية الاخرى
Private Households with Employed Persons	3	-	-	-	2	-	-	1	-	-	-	-	-	-		الأسر الخاصة التي تعين أفراد لأداء الأعمال المنزلية
Extraterritorial Organizations and Bodies	121	1	-	-	5	13	10	26	20	20	18	8	-	-		المنظمات والهيئات غير الإقليمية
Not Stated	554	2	8	7	12	31	45	53	71	76	80	111	57	1		غير مبين
Total	**23891**	**44**	**278**	**314**	**549**	**1071**	**1457**	**2072**	**2830**	**3719**	**4425**	**4631**	**2380**	**121**		**المجموع**

جدول 53: السكان الفلسطينيون 10 سنوات فأكثر المشتغلون حسب فئات العمر بالسنوات والجنس والحالة العملية

Table 53: Employed Palestinian Population 10 Years and Over by Age Groups in Years, Sex and Employment Status

Age and Sex	المجموع Total	Employment Status الحالة العملية						العمر والجنس
		غير مبين Not Stated	أخرى Others	يعمل لدى الأسرة دون أجر Unpaid Family Member	مستخدم بأجر Wage Employee	يعمل لحسابه Self Employed	صاحب عمل Employer	
Male								**ذكور**
10 - 14	117	-	2	22	90	3	-	14 - 10
15 - 19	2299	17	4	146	2024	82	26	19 - 15
20 - 24	4195	14	3	114	3680	256	128	24 - 20
25 - 29	3927	12	1	54	3246	411	203	29 - 25
30 - 34	3312	2	-	27	2604	416	263	34 - 30
35 - 39	2524	1	-	10	1924	349	240	39 - 35
40 - 44	1887	1	-	7	1409	271	199	44 - 40
45 - 49	1343	4	-	1	927	239	172	49 - 45
50 - 54	992	-	1	1	691	151	148	54 - 50
55 - 59	523	1	1	2	348	94	77	59 - 55
60 - 64	300	-	-	5	170	60	65	64 - 60
65+	269	1	-	4	128	92	44	+65
Not Stated	35	-	-	-	27	6	2	غير مبين
Total	**21723**	**53**	**12**	**393**	**17268**	**2430**	**1567**	**المجموع**

جدول (53 تابع): السكان الفلسطينيون 10 سنوات فأكثر المشتغلون حسب فئات العمر بالسنوات والجنس والحالة العملية

Table (53 Cont.): Employed Palestinian Population 10 Years and Over by Age Groups in Years, Sex and Employment Status

Age and Sex	المجموع Total	Employment Status الحالة العملية						العمر والجنس
		غير مبين Not Stated	أخرى Others	يعمل لدى الأسرة دون أجر Unpaid Family Member	مستخدم بأجر Wage Employee	يعمل لحسابه Self Employed	صاحب عمل Employer	
Female								إناث
10 - 14	4	-	-	1	3	-	-	14 - 10
15 - 19	81	1	-	-	77	3	-	19 - 15
20 - 24	436	1	-	-	418	14	3	24 - 20
25 - 29	498	-	1	2	482	10	3	29 - 25
30 - 34	407	-	-	2	386	12	7	34 - 30
35 - 39	306	2	-	-	282	16	6	39 - 35
40 - 44	185	-	1	3	159	18	4	44 - 40
45 - 49	114	-	-	4	101	6	3	49 - 45
50 - 54	79	-	-	5	66	4	4	54 - 50
55 - 59	26	-	2	-	15	5	4	59 - 55
60 - 64	14	-	-	1	9	4	-	64 - 60
65+	9	-	-	1	3	3	2	+65
Not Stated	9	-	-	-	9	-	-	غير مبين
Total	**2168**	**4**	**4**	**19**	**2010**	**95**	**36**	**المجموع**

جدول (53 تابع): السكان الفلسطينيون 10 سنوات فأكثر المشتغلون حسب فئات العمر بالسنوات والجنس والحالة العملية

Table (53 Cont.): Employed Palestinian Population 10 Years and Over by Age Groups in Years, Sex and Employment Status

Age and Sex	المجموع Total	Employment Status الحالة العملية						العمر والجنس
		غير مبين Not Stated	أخرى Others	يعمل لدى الأسرة دون أجر Unpaid Family Member	مستخدم بأجر Wage Employee	يعمل لحسابه Self Employed	صاحب عمل Employer	
Both Sexes								كلا الجنسين
10 - 14	121	-	2	23	93	3	-	14 - 10
15 - 19	2380	18	4	146	2101	85	26	19 - 15
20 - 24	4631	15	3	114	4098	270	131	24 - 20
25 - 29	4425	12	2	56	3728	421	206	29 - 25
30 - 34	3719	2	-	29	2990	428	270	34 - 30
35 - 39	2830	3	-	10	2206	365	246	39 - 35
40 - 44	2072	1	1	10	1568	289	203	44 - 40
45 - 49	1457	4	-	5	1028	245	175	49 - 45
50 - 54	1071	-	1	6	757	155	152	54 - 50
55 - 59	549	1	3	2	363	99	81	59 - 55
60 - 64	314	-	-	6	179	64	65	64 - 60
65+	278	1	-	5	131	95	46	+65
Not Stated	44	-	-	-	36	6	2	غير مبين
Total	**23891**	**57**	**16**	**412**	**19278**	**2525**	**1603**	**المجموع**

جدول 54: السكان الفلسطينيون 15 سنة فأكثر المشتغلون حسب النشاط الاقتصادي والجنس والقطاع

Table 54: Employed Palestinian Population 15 Years and Over by Economic Activity, Sex and Sector

Economic Activity & Sex	المجموع Total	Sector القطاع									النشاط الاقتصادي والجنس
		غير مبين Not Stated	خارج المنشآت Not in Establishment	هيئة دولية International Organization	وكالة غوث UNRWA	هيئة أو جمعية خيرية Non Profit Organization	حكومة أجنبية Foreign Government	حكومة وطنية National Government	خاص أجنبي Private Foreign	خاص وطني Private National	
Male											**ذكور**
Agriculture, Hunting and Forestry	420	-	109	-	-	1	18	1	75	216	الزراعة والصيد والحراجة
Fishing	-	-	-	-	-	-	-	-	-	-	صيد الاسماك
Mining and Quarrying	90	-	5	-	-	-	1	-	7	77	التعدين واستغلال المحاجر
Manufacturing	3372	5	17	-	2	1	75	18	1155	2099	الصناعات التحويلية
Electricity, Gas and Water Supply	158	-	-	-	-	2	19	15	34	88	امدادات الكهرباء والغاز وإمدادات المياه
Construction	7213	17	821	-	3	4	361	19	2596	3392	الإنشاءات
Whole sale and Retail Trade	3617	2	129	-	-	2	55	7	949	2473	تجارة الجملة والتجزئه
Hotels and Restaurants	1208	6	2	-	-	2	76	3	705	414	الفنادق والمطاعم
Transport, Storage and Communication	1422	5	208	2	3	8	28	31	190	947	النقل والتخزين والاتصالات
Financial Intermediation	143	-	3	2	-	1	4	5	44	84	الوساطة المالية
Real-estate, Renting and Business Activities	449	-	28	4	1	-	19	24	116	257	الانشطة العقارية والإيجارية وأنشطة المشاريع التجارية
Public Administration and Defense	1128	-	-	-	-	-	280	848	-	-	الإدارة العامة والدفاع والضمان الاجتماعي الاجباري
Education	864	-	-	3	64	16	70	393	53	265	التعليم
Health and Social Work	523	-	-	-	10	82	82	92	109	148	الصحة والعمل الاجتماعي
Other Community Social and Personal service Activities	429	-	13	1	4	11	35	52	130	183	أنشطة الخدمة المجتمعية والاجتماعية والشخصية الاخرى
Private Households with Employed Persons	-	-	-	-	-	-	-	-	-	-	الأسر الخاصة التي تعين أفراد لأداء الأعمال المنزلية
Extraterritorial Organizations and Bodies	91	-	-	30	61	-	-	-	-	-	المنظمات والهيئات غير الإقليمية
Not Stated	479	38	33	2	1	4	28	26	137	210	غير مبين
Total	**21606**	**73**	**1368**	**44**	**149**	**134**	**1151**	**1534**	**6300**	**10853**	**المجموع**

جدول (54 تابع): السكان الفلسطينيون 15 سنة فأكثر المشتغلون حسب النشاط الاقتصادي والجنس والقطاع

Table (54 Cont.): Employed Palestinian Population 15 Years and Over by Economic Activity, Sex and Sector

Economic Activity & Sex	المجموع Total	Sector القطاع									النشاط الاقتصادي والجنس
		غير مبين Not Stated	خارج المنشآت Not in Establishment	هيئة دولية International Organization	وكالة غوث UNRWA	هيئة أو جمعية خيرية Non Profit Organization	حكومة أجنبية Foreign Government	حكومة وطنية National Government	خاص أجنبي Private Foreign	خاص وطني Private National	
Female											**إناث**
Agriculture, Hunting and Forestry	23	-	8	-	-	-	1	1	4	9	الزراعة والصيد والحراجة
Fishing	-	-	-	-	-	-	-	-	-	-	صيد الاسماك
Mining and Quarrying	1	-	-	-	-	-	1	-	-	-	التعدين واستغلال المحاجر
Manufacturing	322	2	1	-	-	4	2	2	37	274	الصناعات التحويلية
Electricity, Gas and Water Supply	5	-	-	-	-	-	1	-	1	3	امدادات الكهرباء والغاز وإمدادات المياه
Construction	7	-	-	-	-	1	-	-	1	5	الإنشاءات
Whole sale and Retail Trade	89	-	4	-	-	-	2	1	5	77	تجارة الجملة والتجزئه
Hotels and Restaurants	24	-	-	-	-	-	2	-	13	9	الفنادق والمطاعم
Transport, Storage and Communication	13	-	-	-	-	-	-	1	2	10	النقل والتخزين والاتصالات
Financial Intermediation	55	-	-	-	-	-	2	1	20	32	الوساطة المالية
Real-estate, Renting and Business Activities	68	-	1	-	1	4	2	1	10	49	الانشطة العقارية والإيجارية وأنشطة المشاريع التجارية
Public Administration and Defense	191	-	-	-	-	-	25	166	-	-	الإدارة العامة والدفاع والضمان الاجتماعي الاجباري
Education	851	1	-	-	53	23	83	339	53	299	التعليم
Health and Social Work	310	1	-	10	6	62	36	28	57	110	الصحة والعمل الاجتماعي
Other Community Social and Personal service Activities	98	-	-	2	-	5	2	14	18	57	أنشطة الخدمة المجتمعية والاجتماعية والشخصية الاخرى
Private Households with Employed Persons	3	-	3	-	-	-	-	-	-	-	الأسر الخاصة التي تعين أفراد لأداء الأعمال المنزلية
Extraterritorial Organizations and Bodies	30	-	-	14	16	-	-	-	-	-	المنظمات والهيئات غير الإقليمية
Not Stated	74	3	1	1	-	2	5	13	9	40	غير مبين
Total	**2164**	**7**	**18**	**27**	**76**	**101**	**164**	**567**	**230**	**974**	**المجموع**

جدول (54 تابع): السكان الفلسطينيون 15 سنة فأكثر المشتغلون حسب النشاط الاقتصادي والجنس والقطاع

Table (54 Cont.): Employed Palestinian Population 15 Years and Over by Economic Activity, Sex and Sector

Economic Activity & Sex	المجموع Total	Sector القطاع									النشاط الاقتصادي والجنس
		غير مبين Not Stated	خارج المنشآت Not in Establishment	هيئة دولية International Organization	وكالة غوث UNRWA	هيئة أو جمعية خيرية Non Profit Organization	حكومة أجنبية Foreign Government	حكومة وطنية National Government	خاص أجنبي Private Foreign	خاص وطني Private National	
Both Sexes											**كلا الجنسين**
Agriculture, Hunting and Forestry	443	-	117	-	-	1	19	2	79	225	الزراعة والصيد والحراجة
Fishing	-	-	-	-	-	-	-	-	-	-	صيد الاسماك
Mining and Quarrying	91	-	5	-	-	-	2	-	7	77	التعدين واستغلال المحاجر
Manufacturing	3694	7	18	-	2	5	77	20	1192	2373	الصناعات التحويلية
Electricity, Gas and Water Supply	163	-	-	-	-	2	20	15	35	91	امدادات الكهرباء والغاز وإمدادات المياه
Construction	7220	17	821	-	3	5	361	19	2597	3397	الإنشاءات
Whole sale and Retail Trade	3706	2	133	-	-	2	57	8	954	2550	تجارة الجملة والتجزئه
Hotels and Restaurants	1232	6	2	-	-	2	78	3	718	423	الفنادق والمطاعم
Transport, Storage and Communication	1435	5	208	2	3	8	28	32	192	957	النقل والتخزين والاتصالات
Financial Intermediation	198	-	3	2	-	1	6	6	64	116	الوساطة المالية
Real-estate, Renting and Business Activities	517	-	29	4	2	4	21	25	126	306	الانشطة العقارية والإيجارية وأنشطة المشاريع التجارية
Public Administration and Defense	1319	-	-	-	-	-	305	1014	-	-	الإدارة العامة والدفاع والضمان الاجتماعي الاجباري
Education	1715	1	-	3	117	39	153	732	106	564	التعليم
Health and Social Work	833	1	-	10	16	144	118	120	166	258	الصحة والعمل الاجتماعي
Other Community Social and Personal service Activities	527	-	13	3	4	16	37	66	148	240	أنشطة الخدمة المجتمعية والاجتماعية والشخصية الاخرى
Private Households with Employed Persons	3	-	3	-	-	-	-	-	-	-	الأسر الخاصة التي تعين أفراد لأداء الأعمال المنزلية
Extraterritorial Organizations and Bodies	121	-	-	44	77	-	-	-	-	-	المنظمات والهيئات غير الإقليمية
Not Stated	553	41	34	3	1	6	33	39	146	250	غير مبين
Total	**23770**	**80**	**1386**	**71**	**225**	**235**	**1315**	**2101**	**6530**	**11827**	**المجموع**

جدول 55: السكان الفلسطينيون 10 سنوات فأكثر المتعطلون عن العمل حسب الجنس وفئات العمر بالسنوات وعدد سنوات الدراسة ونوع التجمع

Table 55: Unemployed Palestinian Population 10 Years and Over by Sex, Age Groups in Years, Years of Schooling and Type of Locality

(Urban, حضر)

Age and Sex	المجموع Total	Years of Schooling غير مبين Not Stated	+13	12 - 10	9 - 7	6 - 1	0 سنوات الدراسة	العمر والجنس
Male								ذكور
10 - 14	35	1	-	-	11	21	2	14 - 10
15 - 19	308	1	1	59	155	91	1	19 - 15
20 - 24	220	1	23	70	73	50	3	24 - 20
25 - 44	358	3	67	76	110	92	10	44 - 25
45 - 64	336	-	41	71	56	120	48	64 - 45
65+	128	1	8	12	13	50	44	+65
Not Stated	6	-	1	1	1	3	-	غير مبين
Total	**1391**	**7**	**141**	**289**	**419**	**427**	**108**	المجموع
Female								إناث
10 - 14	10	-	-	-	5	5	-	14 - 10
15 - 19	41	-	4	19	12	6	-	19 - 15
20 - 24	76	-	42	16	13	4	1	24 - 20
25 - 44	75	-	32	27	9	6	1	44 - 25
45 - 64	19	-	12	4	1	2	-	64 - 45
65+	4	-	2	1	-	1	-	+65
Not Stated	2	1	-	1	-	-	-	غير مبين
Total	**227**	**1**	**92**	**68**	**40**	**24**	**2**	المجموع
Both Sexes								كلا الجنسين
10 - 14	45	1	-	-	16	26	2	14 - 10
15 - 19	349	1	5	78	167	97	1	19 - 15
20 - 24	296	1	65	86	86	54	4	24 - 20
25 - 44	433	3	99	103	119	98	11	44 - 25
45 - 64	355	-	53	75	57	122	48	64 - 45
65+	132	1	10	13	13	51	44	+65
Not Stated	8	1	1	2	1	3	-	غير مبين
Total	**1618**	**8**	**233**	**357**	**459**	**451**	**110**	المجموع

جدول (55 تابع): السكان الفلسطينيون 10 سنوات فأكثر المتعطلون عن العمل حسب الجنس وفئات العمر بالسنوات وعدد سنوات الدراسة ونوع التجمع

Table (55 Cont.): Unemployed Palestinian Population 10 Years and Over by Sex, Age Groups in Years, Years of Schooling and Type of Locality

(Rural, ريف)

Age and Sex	المجموع Total	Years of Schooling غير مبين Not Stated	+13	12 - 10	9 - 7	6 - 1	0 سنوات الدراسة	العمر والجنس
Male								ذكور
10 - 14	55	-	-	-	16	36	3	14 - 10
15 - 19	373	1	-	101	183	84	4	19 - 15
20 - 24	304	-	30	106	109	58	1	24 - 20
25 - 44	552	-	74	130	190	137	21	44 - 25
45 - 64	366	1	41	59	78	134	53	64 - 45
65+	173	2	2	8	8	39	114	+65
Not Stated	1	-	-	-	-	1	-	غير مبين
Total	**1824**	**4**	**147**	**404**	**584**	**489**	**196**	**المجموع**
Female								إناث
10 - 14	9	-	-	-	4	4	1	14 - 10
15 - 19	67	-	1	16	43	7	-	19 - 15
20 - 24	60	-	16	17	18	8	1	24 - 20
25 - 44	61	-	23	8	12	16	2	44 - 25
45 - 64	11	-	4	1	-	2	4	64 - 45
65+	1	-	-	-	-	-	1	+65
Not Stated	1	-	-	-	1	-	-	غير مبين
Total	**210**	**-**	**44**	**42**	**78**	**37**	**9**	**المجموع**
Both Sexes								كلا الجنسين
10 - 14	64	-	-	-	20	40	4	14 - 10
15 - 19	440	1	1	117	226	91	4	19 - 15
20 - 24	364	-	46	123	127	66	2	24 - 20
25 - 44	613	-	97	138	202	153	23	44 - 25
45 - 64	377	1	45	60	78	136	57	64 - 45
65+	174	2	2	8	8	39	115	+65
Not Stated	2	-	-	-	1	1	-	غير مبين
Total	**2034**	**4**	**191**	**446**	**662**	**526**	**205**	**المجموع**

جدول (55 تابع): السكان الفلسطينيون 10 سنوات فأكثر المتعطلون عن العمل حسب الجنس وفئات العمر بالسنوات وعدد سنوات الدراسة ونوع التجمع

Table (55 Cont.): Unemployed Palestinian Population 10 Years and Over by Sex, Age Groups in Years, Years of Schooling and Type of Locality

(Camps, مخيمات)

Age and Sex	المجموع Total	Years of Schooling غير مبين Not Stated	+13	12 - 10	9 - 7	6 - 1	0 سنوات الدراسة	العمر والجنس
Male								**ذكور**
10 - 14	7	-	-	-	3	2	2	14 - 10
15 - 19	44	-	-	10	31	3	-	19 - 15
20 - 24	43	-	3	16	20	4	-	24 - 20
25 - 44	59	-	6	19	17	16	1	44 - 25
45 - 64	33	-	2	4	1	18	8	64 - 45
65+	10	-	-	-	2	2	6	+65
Not Stated	-	-	-	-	-	-	-	غير مبين
Total	**196**	**-**	**11**	**49**	**74**	**45**	**17**	**المجموع**
Female								**إناث**
10 - 14	4	-	-	-	-	2	2	14 - 10
15 - 19	11	-	-	3	3	3	2	19 - 15
20 - 24	2	-	-	1	-	1	-	24 - 20
25 - 44	7	-	3	2	1	1	-	44 - 25
45 - 64	-	-	-	-	-	-	-	64 - 45
65+	-	-	-	-	-	-	-	+65
Not Stated	1	-	-	-	1	-	-	غير مبين
Total	**25**	**-**	**3**	**6**	**5**	**7**	**4**	**المجموع**
Both Sexes								**كلا الجنسين**
10 - 14	11	-	-	-	3	4	4	14 - 10
15 - 19	55	-	-	13	34	6	2	19 - 15
20 - 24	45	-	3	17	20	5	-	24 - 20
25 - 44	66	-	9	21	18	17	1	44 - 25
45 - 64	33	-	2	4	1	18	8	64 - 45
65+	10	-	-	-	2	2	6	+65
Not Stated	1	-	-	-	1	-	-	غير مبين
Total	**221**	**-**	**14**	**55**	**79**	**52**	**21**	**المجموع**

جدول (55 تابع): السكان الفلسطينيون 10 سنوات فأكثر المتعطلون عن العمل حسب الجنس وفئات العمر بالسنوات وعدد سنوات الدراسة ونوع التجمع

Table (55 Cont.): Unemployed Palestinian Population 10 Years and Over by Sex, Age Groups in Years, Years of Schooling and Type of Locality

(Total, المجموع)

Age and Sex	المجموع Total	Years of Schooling غير مبين Not Stated	+13	12 - 10	9 - 7	6 - 1	0 سنوات الدراسة	العمر والجنس
Male								**ذكور**
10 - 14	97	1	-	-	30	59	7	14 - 10
15 - 19	725	2	1	170	369	178	5	19 - 15
20 - 24	567	1	56	192	202	112	4	24 - 20
25 - 44	969	3	147	225	317	245	32	44 - 25
45 - 64	735	1	84	134	135	272	109	64 - 45
65+	311	3	10	20	23	91	164	+65
Not Stated	7	-	1	1	1	4	-	غير مبين
Total	**3411**	**11**	**299**	**742**	**1077**	**961**	**321**	**المجموع**
Female								**إناث**
10 - 14	23	-	-	-	9	11	3	14 - 10
15 - 19	119	-	5	38	58	16	2	19 - 15
20 - 24	138	-	58	34	31	13	2	24 - 20
25 - 44	143	-	58	37	22	23	3	44 - 25
45 - 64	30	-	16	5	1	4	4	64 - 45
65+	5	-	2	1	-	1	1	+65
Not Stated	4	1	-	1	2	-	-	غير مبين
Total	**462**	**1**	**139**	**116**	**123**	**68**	**15**	**المجموع**
Both Sexes								**كلا الجنسين**
10 - 14	120	1	-	-	39	70	10	14 - 10
15 - 19	844	2	6	208	427	194	7	19 - 15
20 - 24	705	1	114	226	233	125	6	24 - 20
25 - 44	1112	3	205	262	339	268	35	44 - 25
45 - 64	765	1	100	139	136	276	113	64 - 45
65+	316	3	12	21	23	92	165	+65
Not Stated	11	1	1	2	3	4	-	غير مبين
Total	**3873**	**12**	**438**	**858**	**1200**	**1029**	**336**	**المجموع**

جدول 56: السكان الفلسطينيون 10 سنوات فأكثر المتعطلون عن العمل حسب الجنس وفئات العمر بالسنوات والحالة الزواجية ونوع التجمع

Table 56: Unemployed Palestinian Population 10 Years and Over by Sex, Age Groups in Years, Marital Status and Type of Locality (Urban, حضر)

Age and Sex	المجموع الكلي Grand Total	دون سن الزواج Less than Age of Marriage	المجموع Total	Marital Status الحالة الزواجية						العمر والجنس
				غير مبين Not Stated	أرمل Widowed	مطلق Divorced	متزوج Married	عقد قران لأول مرة Legally Married	لم يتزوج أبداً Never Married	
Male										**ذكور**
10 - 11	3	3	-	-	-	-	-	-	-	11 - 10
12 - 14	32	-	32	-	-	-	-	-	32	14 - 12
15 - 19	308	-	308	2	-	-	-	2	304	19 - 15
20 - 24	220	-	220	4	-	-	26	6	184	24 - 20
25 - 44	358	-	358	1	-	1	281	5	70	44 - 25
45 - 64	336	-	336	1	4	1	328	-	2	64 - 45
65+	128	-	128	-	7	1	120	-	-	+65
Not Stated	6	-	6	-	-	-	2	-	4	غير مبين
Total	**1391**	**3**	**1388**	**8**	**11**	**3**	**757**	**13**	**596**	**المجموع**
Female										**إناث**
10 - 11	1	1	-	-	-	-	-	-	-	11 - 10
12 - 14	9	-	9	-	-	-	-	-	9	14 - 12
15 - 19	41	-	41	2	-	-	-	1	38	19 - 15
20 - 24	76	-	76	1	-	3	8	4	60	24 - 20
25 - 44	75	-	75	-	-	4	33	-	38	44 - 25
45 - 64	19	-	19	-	2	1	13	-	3	64 - 45
65+	4	-	4	-	1	-	-	-	3	+65
Not Stated	2	-	2	-	-	-	-	-	2	غير مبين
Total	**227**	**1**	**226**	**3**	**3**	**8**	**54**	**5**	**153**	**المجموع**
Both Sexes										**كلا الجنسين**
10 - 11	4	4	-	-	-	-	-	-	-	11 - 10
12 - 14	41	-	41	-	-	-	-	-	41	14 - 12
15 - 19	349	-	349	4	-	-	-	3	342	19 - 15
20 - 24	296	-	296	5	-	3	34	10	244	24 - 20
25 - 44	433	-	433	1	-	5	314	5	108	44 - 25
45 - 64	355	-	355	1	6	2	341	-	5	64 - 45
65+	132	-	132	-	8	1	120	-	3	+65
Not Stated	8	-	8	-	-	-	2	-	6	غير مبين
Total	**1618**	**4**	**1614**	**11**	**14**	**11**	**811**	**18**	**749**	**المجموع**

جدول (56 تابع): السكان الفلسطينيون 10 سنوات فأكثر المتعطلون عن العمل حسب الجنس وفئات العمر بالسنوات والحالة الزواجية ونوع التجمع

Table (56 Cont.): Unemployed Palestinian Population 10 Years and Over by Sex, Age Groups in Years, Marital Status and Type of Locality (Rural, ريف)

Age and Sex	المجموع الكلي Grand Total	دون سن الزواج Less than Age of Marriage	المجموع Total	Marital Status الحالة الزواجية						العمر والجنس
				غير مبين Not Stated	أرمل Widowed	مطلق Divorced	متزوج Married	عقد قران لأول مرة Legally Married	لم يتزوج أبداً Never Married	
Male										**ذكور**
10 - 11	2	2	-	-	-	-	-	-	-	11 - 10
12 - 14	53	-	53	-	-	-	-	-	53	14 - 12
15 - 19	373	-	373	-	-	-	2	6	365	19 - 15
20 - 24	304	-	304	6	-	-	53	9	236	24 - 20
25 - 44	552	-	552	4	-	3	453	5	87	44 - 25
45 - 64	366	-	366	-	6	3	351	-	6	64 - 45
65+	173	-	173	-	8	1	164	-	-	+65
Not Stated	1	-	1	-	-	-	1	-	-	غير مبين
Total	**1824**	**2**	**1822**	**10**	**14**	**7**	**1024**	**20**	**747**	**المجموع**
Female										**إناث**
10 - 11	-	-	-	-	-	-	-	-	-	11 - 10
12 - 14	9	-	9	-	-	-	-	-	9	14 - 12
15 - 19	67	-	67	-	-	1	1	6	59	19 - 15
20 - 24	60	-	60	-	-	5	3	3	49	24 - 20
25 - 44	61	-	61	-	-	4	22	-	35	44 - 25
45 - 64	11	-	11	-	1	1	3	-	6	64 - 45
65+	1	-	1	-	1	-	-	-	-	+65
Not Stated	1	-	1	-	-	-	-	-	1	غير مبين
Total	**210**	**-**	**210**	**-**	**2**	**11**	**29**	**9**	**159**	**المجموع**
Both Sexes										**كلا الجنسين**
10 - 11	2	2	-	-	-	-	-	-	-	11 - 10
12 - 14	62	-	62	-	-	-	-	-	62	14 - 12
15 - 19	440	-	440	-	-	1	3	12	424	19 - 15
20 - 24	364	-	364	6	-	5	56	12	285	24 - 20
25 - 44	613	-	613	4	-	7	475	5	122	44 - 25
45 - 64	377	-	377	-	7	4	354	-	12	64 - 45
65+	174	-	174	-	9	1	164	-	-	+65
Not Stated	2	-	2	-	-	-	1	-	1	غير مبين
Total	**2034**	**2**	**2032**	**10**	**16**	**18**	**1053**	**29**	**906**	**المجموع**

جدول (56 تابع): السكان الفلسطينيون 10 سنوات فأكثر المتعطلون عن العمل حسب الجنس وفئات العمر بالسنوات والحالة الزواجية ونوع التجمع

Table (56 Cont.): Unemployed Palestinian Population 10 Years and Over by Sex, Age Groups in Years, Marital Status and Type of Locality (Camps, مخيمات)

Age and Sex	المجموع الكلي Grand Total	دون سن الزواج Less than Age of Marriage	المجموع Total	Marital Status الحالة الزواجية						العمر والجنس
				غير مبين Not Stated	أرمل Widowed	مطلق Divorced	متزوج Married	عقد قران لأول مرة Legally Married	لم يتزوج أبداً Never Married	
Male										**ذكور**
10 - 11	1	1	-	-	-	-	-	-	-	11 - 10
12 - 14	6	-	6	-	-	-	-	-	6	14 - 12
15 - 19	44	-	44	-	-	-	1	2	41	19 - 15
20 - 24	43	-	43	-	-	-	10	3	30	24 - 20
25 - 44	59	-	59	-	1	-	44	1	13	44 - 25
45 - 64	33	-	33	-	-	1	31	1	-	64 - 45
65+	10	-	10	-	-	-	10	-	-	+65
Not Stated	-	-	-	-	-	-	-	-	-	غير مبين
Total	**196**	**1**	**195**	**-**	**1**	**1**	**96**	**7**	**90**	**المجموع**
Female										**إناث**
10 - 11	1	1	-	-	-	-	-	-	-	11 - 10
12 - 14	3	-	3	-	-	-	-	-	3	14 - 12
15 - 19	11	-	11	-	-	-	-	-	11	19 - 15
20 - 24	2	-	2	-	-	-	-	1	1	24 - 20
25 - 44	7	-	7	-	-	1	2	-	4	44 - 25
45 - 64	-	-	-	-	-	-	-	-	-	64 - 45
65+	-	-	-	-	-	-	-	-	-	+65
Not Stated	1	-	1	-	-	-	-	-	1	غير مبين
Total	**25**	**1**	**24**	**-**	**-**	**1**	**2**	**1**	**20**	**المجموع**
Both Sexes										**كلا الجنسين**
10 - 11	2	2	-	-	-	-	-	-	-	11 - 10
12 - 14	9	-	9	-	-	-	-	-	9	14 - 12
15 - 19	55	-	55	-	-	-	1	2	52	19 - 15
20 - 24	45	-	45	-	-	-	10	4	31	24 - 20
25 - 44	66	-	66	-	1	1	46	1	17	44 - 25
45 - 64	33	-	33	-	-	1	31	1	-	64 - 45
65+	10	-	10	-	-	-	10	-	-	+65
Not Stated	1	-	1	-	-	-	-	-	1	غير مبين
Total	**221**	**2**	**219**	**-**	**1**	**2**	**98**	**8**	**110**	**المجموع**

جدول (56 تابع): السكان الفلسطينيون 10 سنوات فأكثر المتعطلون عن العمل حسب الجنس وفئات العمر بالسنوات والحالة الزواجية ونوع التجمع

Table (56 Cont.): Unemployed Palestinian Population 10 Years and Over by Sex, Age Groups in Years, Marital Status and Type of Locality (Total, المجموع)

Age and Sex	المجموع الكلي Grand Total	دون سن الزواج Less than Age of Marriage	المجموع Total	Marital Status الحالة الزواجية						العمر والجنس
				غير مبين Not Stated	أرمل Widowed	مطلق Divorced	متزوج Married	عقد قران لأول مرة Legally Married	لم يتزوج أبداً Never Married	
Male										**ذكور**
10 - 11	6	6	-	-	-	-	-	-	-	11 - 10
12 - 14	91	-	91	-	-	-	-	-	91	14 - 12
15 - 19	725	-	725	2	-	-	3	10	710	19 - 15
20 - 24	567	-	567	10	-	-	89	18	450	24 - 20
25 - 44	969	-	969	5	1	4	778	11	170	44 - 25
45 - 64	735	-	735	1	10	5	710	1	8	64 - 45
65+	311	-	311	-	15	2	294	-	-	+65
Not Stated	7	-	7	-	-	-	3	-	4	غير مبين
Total	**3411**	**6**	**3405**	**18**	**26**	**11**	**1877**	**40**	**1433**	**المجموع**
Female										**إناث**
10 - 11	2	2	-	-	-	-	-	-	-	11 - 10
12 - 14	21	-	21	-	-	-	-	-	21	14 - 12
15 - 19	119	-	119	2	-	1	1	7	108	19 - 15
20 - 24	138	-	138	1	-	8	11	8	110	24 - 20
25 - 44	143	-	143	-	-	9	57	-	77	44 - 25
45 - 64	30	-	30	-	3	2	16	-	9	64 - 45
65+	5	-	5	-	2	-	-	-	3	+65
Not Stated	4	-	4	-	-	-	-	-	4	غير مبين
Total	**462**	**2**	**460**	**3**	**5**	**20**	**85**	**15**	**332**	**المجموع**
Both Sexes										**كلا الجنسين**
10 - 11	8	8	-	-	-	-	-	-	-	11 - 10
12 - 14	112	-	112	-	-	-	-	-	112	14 - 12
15 - 19	844	-	844	4	-	1	4	17	818	19 - 15
20 - 24	705	-	705	11	-	8	100	26	560	24 - 20
25 - 44	1112	-	1112	5	1	13	835	11	247	44 - 25
45 - 64	765	-	765	1	13	7	726	1	17	64 - 45
65+	316	-	316	-	17	2	294	-	3	+65
Not Stated	11	-	11	-	-	-	3	-	8	غير مبين
Total	**3873**	**8**	**3865**	**21**	**31**	**31**	**1962**	**55**	**1765**	**المجموع**

جدول 57: السكان الفلسطينيون 10 سنوات فأكثر المتعطلون الذين سبق لهم العمل حسب الجنس وفئات العمر بالسنوات والمهنة الرئيسية

Table 57: Unemployed Ever Worked Palestinian Population 10 Years and Over by Sex, Age Groups in Years and Main Occupation

Age and Sex	المجموع Total	Main Occupation										المهنة الرئيسية
		غير مبين Not Stated	المهن الأولية Elementary Occupations	مشغلو الآلات ومجمعوها Plant, Machine Operators and Assemblers	العاملون في الحرف وما اليها من المهن Crafts and Related Workers	العمال المهرة في الزراعة وصيد الأسماك Skilled Agricultural and Fishery Workers	العاملون في الخدمات والباعة في المحلات التجارية والاسواق Services and Sales Workers	الكتبة Clerks	الفنيون والمتخصصون المساعدون Technicians and Associate Professionals	المتخصصون Professionals	المشرعون وموظفو الإدارة العليا Legislators and Managers	العمر والجنس
Male												**ذكور**
10 - 14	16	7	5	-	3	-	1	-	-	-	-	14 - 10
15 - 19	257	65	84	4	77	2	22	1	2	-	-	19 - 15
20 - 24	357	70	121	27	95	2	33	2	6	1	-	24 - 20
25 - 44	835	145	246	71	228	7	96	11	15	11	5	44 - 25
45 - 64	683	128	130	50	169	30	88	12	29	21	26	64 - 45
65+	311	46	65	18	62	43	45	8	8	2	14	+65
Not Stated	2	-	1	-	-	-	-	1	-	-	-	غير مبين
Total	**2461**	**461**	**652**	**170**	**634**	**84**	**285**	**35**	**60**	**35**	**45**	**المجموع**
Female												**إناث**
10 - 14	2	2	-	-	-	-	-	-	-	-	-	14 - 10
15 - 19	4	3	-	-	-	-	-	-	1	-	-	19 - 15
20 - 24	21	3	-	-	2	-	4	5	5	1	1	24 - 20
25 - 44	68	7	4	-	8	-	6	7	18	17	1	44 - 25
45 - 64	24	2	-	-	1	1	1	-	6	10	3	64 - 45
65+	5	-	-	-	1	1	-	1	1	1	-	+65
Not Stated	-	-	-	-	-	-	-	-	-	-	-	غير مبين
Total	**124**	**17**	**4**	**-**	**12**	**2**	**11**	**13**	**31**	**29**	**5**	**المجموع**
Both Sexes												**كلا الجنسين**
10 - 14	18	9	5	-	3	-	1	-	-	-	-	14 - 10
15 - 19	261	68	84	4	77	2	22	1	3	-	-	19 - 15
20 - 24	378	73	121	27	97	2	37	7	11	2	1	24 - 20
25 - 44	903	152	250	71	236	7	102	18	33	28	6	44 - 25
45 - 64	707	130	130	50	170	31	89	12	35	31	29	64 - 45
65+	316	46	65	18	63	44	45	9	9	3	14	+65
Not Stated	2	-	1	-	-	-	-	1	-	-	-	غير مبين
Total	**2585**	**478**	**656**	**170**	**646**	**86**	**296**	**48**	**91**	**64**	**50**	**المجموع**

جدول 58: السكان الفلسطينيون 15 سنة فأكثر المتعطلون الذين سبق لهم العمل حسب النشاط الاقتصادي والجنس والقطاع

Table 58: Unemployed Ever Worked Palestinian Population 15 Years and Over by Economic Activity, Sex and Sector

Economic Activity & Sex	المجموع Total	Sector القطاع									النشاط الاقتصادي والجنس
		غير مبين Not Stated	خارج المنشآت Not in Establishment	هيئة دولية International Organization	وكالة غوث UNRWA	هيئة أو جمعية خيرية Non Profit Organization	حكومة أجنبية Foreign Government	حكومة وطنية National Government	خاص أجنبي Private Foreign	خاص وطني Private National	
Male											**ذكور**
Agriculture, Hunting and Forestry	98	3	31	-	-	1	5	-	9	49	الزراعة والصيد والحراجة
Fishing	-	-	-	-	-	-	-	-	-	-	صيد الاسماك
Mining and Quarrying	7	-	-	-	-	-	-	-	1	6	التعدين واستغلال المحاجر
Manufacturing	253	4	3	-	-	-	5	1	74	166	الصناعات التحويلية
Electricity, Gas and Water Supply	5	-	-	-	-	-	-	-	1	4	امدادات الكهرباء والغاز وإمدادات المياه
Construction	854	66	122	-	-	-	40	5	250	371	الإنشاءات
Whole sale and Retail Trade	264	6	20	-	-	-	6	1	65	166	تجارة الجملة والتجزئه
Hotels and Restaurants	102	4	-	-	-	-	1	-	62	35	الفنادق والمطاعم
Transport, Storage and Communication	140	5	18	-	1	-	4	1	17	94	النقل والتخزين والاتصالات
Financial Intermediation	10	-	-	-	-	-	2	-	3	5	الوساطة المالية
Real-estate, Renting and Business Activities	29	1	5	-	-	-	-	-	9	14	الانشطة العقارية والإيجارية وأنشطة المشاريع التجارية
Public Administration and Defense	80	-	-	-	-	-	48	32	-	-	الإدارة العامة والدفاع والضمان الاجتماعي الاجباري
Education	58	1	-	-	2	-	10	30	2	13	التعليم
Health and Social Work	24	-	-	-	1	3	8	2	10	-	الصحة والعمل الاجتماعي
Other Community Social and Personal service Activities	20	-	1	-	-	-	4	2	5	8	أنشطة الخدمة المجتمعية والاجتماعية والشخصية الاخرى
Private Households with Employed Persons	-	-	-	-	-	-	-	-	-	-	الأسر الخاصة التي تعين أفراد لأداء الأعمال المنزلية
Extraterritorial Organizations and Bodies	9	-	-	2	7	-	-	-	-	-	المنظمات والهيئات غير الإقليمية
Not Stated	492	438	10	-	1	-	3	2	15	23	غير مبين
Total	**2445**	**528**	**210**	**2**	**12**	**4**	**136**	**76**	**523**	**954**	**المجموع**

جدول (58 تابع): السكان الفلسطينيون 15 سنة فأكثر المتعطلون الذين سبق لهم العمل حسب النشاط الاقتصادي والجنس والقطاع

Table (58 Cont.): Unemployed Ever Worked Palestinian Population 15 Years and Over by Economic Activity, Sex and Sector

Economic Activity & Sex	المجموع Total	Sector القطاع									النشاط الاقتصادي والجنس
		غير مبين Not Stated	خارج المنشآت Not in Establishment	هيئة دولية International Organization	وكالة غوث UNRWA	هيئة أو جمعية خيرية Non Profit Organization	حكومة أجنبية Foreign Government	حكومة وطنية National Government	خاص أجنبي Private Foreign	خاص وطني Private National	
Female											**إناث**
Agriculture, Hunting and Forestry	3	-	2	-	-	-	-	-	1	-	الزراعة والصيد والحراجة
Fishing	-	-	-	-	-	-	-	-	-	-	صيد الاسماك
Mining and Quarrying	-	-	-	-	-	-	-	-	-	-	التعدين واستغلال المحاجر
Manufacturing	13	-	-	-	-	1	-	-	-	12	الصناعات التحويلية
Electricity, Gas and Water Supply	-	-	-	-	-	-	-	-	-	-	امدادات الكهرباء والغاز وإمدادات المياه
Construction	-	-	-	-	-	-	-	-	-	-	الإنشاءات
Whole sale and Retail Trade	9	1	-	-	-	-	-	-	1	7	تجارة الجملة والتجزئه
Hotels and Restaurants	2	-	-	-	-	-	-	-	2	-	الفنادق والمطاعم
Transport, Storage and Communication	3	-	-	-	-	-	1	-	-	2	النقل والتخزين والاتصالات
Financial Intermediation	2	-	-	-	-	-	2	-	-	-	الوساطة المالية
Real-estate, Renting and Business Activities	6	-	-	-	-	-	-	-	-	6	الانشطة العقارية والإيجارية وأنشطة المشاريع التجارية
Public Administration and Defense	6	-	-	-	-	-	2	4	-	-	الإدارة العامة والدفاع والضمان الاجتماعي الاجباري
Education	43	-	-	-	4	2	3	13	6	15	التعليم
Health and Social Work	12	-	-	-	1	1	2	-	5	3	الصحة والعمل الاجتماعي
Other Community Social and Personal service Activities	5	-	-	-	-	1	1	-	-	3	أنشطة الخدمة المجتمعية والاجتماعية والشخصية الاخرى
Private Households with Employed Persons	-	-	-	-	-	-	-	-	-	-	الأسر الخاصة التي تعين أفراد لأداء الأعمال المنزلية
Extraterritorial Organizations and Bodies	-	-	-	-	-	-	-	-	-	-	المنظمات والهيئات غير الإقليمية
Not Stated	18	14	-	-	-	1	1	-	1	1	غير مبين
Total	**122**	**15**	**2**	**-**	**5**	**6**	**12**	**17**	**16**	**49**	**المجموع**

جدول (58 تابع): السكان الفلسطينيون 15 سنة فأكثر المتعطلون الذين سبق لهم العمل حسب النشاط الاقتصادي والجنس والقطاع

Table (58 Cont.): Unemployed Ever Worked Palestinian Population 15 Years and Over by Economic Activity, Sex and Sector

Economic Activity & Sex	المجموع Total	Sector القطاع									النشاط الاقتصادي والجنس
		غير مبين Not Stated	خارج المنشآت Not in Establishment	هيئة دولية International Organization	وكالة غوث UNRWA	هيئة أو جمعية خيرية Non Profit Organization	حكومة أجنبية Foreign Government	حكومة وطنية National Government	خاص أجنبي Private Foreign	خاص وطني Private National	
Both Sexes											**كلا الجنسين**
Agriculture, Hunting and Forestry	101	3	33	-	-	1	5	-	10	49	الزراعة والصيد والحراجة
Fishing	-	-	-	-	-	-	-	-	-	-	صيد الاسماك
Mining and Quarrying	7	-	-	-	-	-	-	-	1	6	التعدين واستغلال المحاجر
Manufacturing	266	4	3	-	-	1	5	1	74	178	الصناعات التحويلية
Electricity, Gas and Water Supply	5	-	-	-	-	-	-	-	1	4	امدادات الكهرباء والغاز وإمدادات المياه
Construction	854	66	122	-	-	-	40	5	250	371	الإنشاءات
Whole sale and Retail Trade	273	7	20	-	-	-	6	1	66	173	تجارة الجملة والتجزئه
Hotels and Restaurants	104	4	-	-	-	-	1	-	64	35	الفنادق والمطاعم
Transport, Storage and Communication	143	5	18	-	1	-	5	1	17	96	النقل والتخزين والاتصالات
Financial Intermediation	12	-	-	-	-	-	4	-	3	5	الوساطة المالية
Real-estate, Renting and Business Activities	35	1	5	-	-	-	-	-	9	20	الانشطة العقارية والإيجارية وأنشطة المشاريع التجارية
Public Administration and Defense	86	-	-	-	-	-	50	36	-	-	الإدارة العامة والدفاع والضمان الاجتماعي الاجباري
Education	101	1	-	-	6	2	13	43	8	28	التعليم
Health and Social Work	36	-	-	-	2	4	10	2	15	3	الصحة والعمل الاجتماعي
Other Community Social and Personal service Activities	25	-	1	-	-	1	5	2	5	11	أنشطة الخدمة المجتمعية والاجتماعية والشخصية الاخرى
Private Households with Employed Persons	-	-	-	-	-	-	-	-	-	-	الأسر الخاصة التي تعين أفراد لأداء الأعمال المنزلية
Extraterritorial Organizations and Bodies	9	-	-	2	7	-	-	-	-	-	المنظمات والهيئات غير الإقليمية
Not Stated	510	452	10	-	1	1	4	2	16	24	غير مبين
Total	**2567**	**543**	**212**	**2**	**17**	**10**	**148**	**93**	**539**	**1003**	**المجموع**

جدول 59: السكان الفلسطينيون 10 سنوات فأكثر المتعطلون الذين سبق لهم العمل حسب الجنس وفئات العمر بالسنوات والحالة العملية

Table 59: Unemployed Ever Worked Palestinian Population 10 Years and Over by Sex, Age Groups in Years and Employment Status

Age and Sex	المجموع Total	Employment Status					الحالة العملية	العمر والجنس
		غير مبين Not Stated	أخرى Others	يعمل لدى الأسرة دون أجر Unpaid Family Member	مستخدم بأجر Wage Employee	يعمل لحسابه Self Employed	صاحب عمل Employer	
Male								**ذكور**
10 - 14	16	7	-	-	9	-	-	14 - 10
15 - 19	257	71	-	3	176	7	-	19 - 15
20 - 24	357	75	-	2	253	24	3	24 - 20
25 - 44	835	169	-	2	561	83	20	44 - 25
45 - 64	683	126	-	3	385	106	63	64 - 45
65+	311	55	-	5	163	52	36	+65
Not Stated	2	-	-	-	2	-	-	غير مبين
Total	**2461**	**503**	**-**	**15**	**1549**	**272**	**122**	**المجموع**
Female								**إناث**
10 - 14	2	2	-	-	-	-	-	14 - 10
15 - 19	4	3	-	-	1	-	-	19 - 15
20 - 24	21	3	-	-	18	-	-	24 - 20
25 - 44	68	7	-	1	57	2	1	44 - 25
45 - 64	24	1	-	1	22	-	-	64 - 45
65+	5	-	-	-	3	2	-	+65
Not Stated	-	-	-	-	-	-	-	غير مبين
Total	**124**	**16**	**-**	**2**	**101**	**4**	**1**	**المجموع**
Both Sexes								**كلا الجنسين**
10 - 14	18	9	-	-	9	-	-	14 - 10
15 - 19	261	74	-	3	177	7	-	19 - 15
20 - 24	378	78	-	2	271	24	3	24 - 20
25 - 44	903	176	-	3	618	85	21	44 - 25
45 - 64	707	127	-	4	407	106	63	64 - 45
65+	316	55	-	5	166	54	36	+65
Not Stated	2	-	-	-	2	-	-	غير مبين
Total	**2585**	**519**	**-**	**17**	**1650**	**276**	**123**	**المجموع**

جدول 60: السكان الفلسطينيون 10 سنوات فأكثر غير النشيطين اقتصادياً حسب فئات العمر بالسنوات والجنس والسبب لعدم نشاطهم

Table 60: Palestinian Population 10 Years and Over Not Economically Active by Age Groups in Years, Sex and Reason for Not Active

Age and Sex	المجموع Total	Not Economically Active				غير النشيطين اقتصادياً	العمر والجنس
		أخرى Others	لا يعمل ولا يبحث عن عمل Not Working & Not Look for work	عاجز عن العمل Unable to Work	متفرغة لأعمال المنزل Housewife	طالب متفرغ للدراسة Students	
Male							**ذكور**
10 - 14	6988	21	64	39	-	6864	14 - 10
15 - 19	3929	35	207	67	-	3620	19 - 15
20 - 24	1044	43	110	44	-	847	24 - 20
25 - 29	280	29	40	58	-	153	29 - 25
30 - 34	116	17	36	31	-	32	34 - 30
35 - 39	106	19	29	53	-	5	39 - 35
40 - 44	86	4	29	52	-	1	44 - 40
45 - 49	94	5	44	45	-	-	49 - 45
50 - 54	164	3	79	81	-	1	54 - 50
55 - 59	186	1	77	107	-	1	59 - 55
60 - 64	274	6	131	137	-	-	64 - 60
65+	982	27	317	638	-	-	+65
Not Stated	29	6	4	7	-	12	غير مبين
Total	**14278**	**216**	**1167**	**1359**	**-**	**11536**	**المجموع**
Female							**إناث**
10 - 14	6756	21	28	26	148	6533	14 - 10
15 - 19	5888	52	232	33	2213	3358	19 - 15
20 - 24	4696	39	176	24	3871	586	24 - 20
25 - 29	3715	17	79	23	3542	54	29 - 25
30 - 34	3063	11	35	20	2976	21	34 - 30
35 - 39	2463	3	33	16	2401	10	39 - 35
40 - 44	1854	3	13	13	1824	1	44 - 40

جدول (60 تابع): السكان الفلسطينيون 10 سنوات فأكثر غير النشيطين اقتصادياً حسب فئات العمر بالسنوات والجنس والسبب لعدم نشاطهم

Table (60 Cont.): Palestinian Population 10 Years and Over Not Economically Active by Age Groups in Years, Sex and Reason for Not Active

Age and Sex	المجموع Total	Not Economically Active				غير النشيطين اقتصادياً	العمر والجنس
		أخرى Others	لا يعمل ولا يبحث عن عمل Not Working & Not Look for work	عاجز عن العمل Unable to Work	متفرغة لأعمال المنزل Housewife	طالب متفرغ للدراسة Students	
45 - 49	1385	1	8	11	1364	1	49 - 45
50 - 54	1262	-	14	27	1221	-	54 - 50
55 - 59	865	3	27	31	804	-	59 - 55
60 - 64	812	6	30	77	699	-	64 - 60
65+	1802	39	100	505	1158	-	+65
Not Stated	56	1	2	8	30	15	غير مبين
Total	**34617**	**196**	**777**	**814**	**22251**	**10579**	**المجموع**
Both Sexes							**كلا الجنسين**
10 - 14	13744	42	92	65	148	13397	14 - 10
15 - 19	9817	87	439	100	2213	6978	19 - 15
20 - 24	5740	82	286	68	3871	1433	24 - 20
25 - 29	3995	46	119	81	3542	207	29 - 25
30 - 34	3179	28	71	51	2976	53	34 - 30
35 - 39	2569	22	62	69	2401	15	39 - 35
40 - 44	1940	7	42	65	1824	2	44 - 40
45 - 49	1479	6	52	56	1364	1	49 - 45
50 - 54	1426	3	93	108	1221	1	54 - 50
55 - 59	1051	4	104	138	804	1	59 - 55
60 - 64	1086	12	161	214	699	-	64 - 60
65+	2784	66	417	1143	1158	-	+65
Not Stated	85	7	6	15	30	27	غير مبين
Total	**48895**	**412**	**1944**	**2173**	**22251**	**22115**	**المجموع**

جدول 61: السكان الفلسطينيون 10 سنوات فأكثر غير النشيطين اقتصادياً حسب الجنس وفئات العمر بالسنوات وعدد سنوات الدراسة ونوع التجمع

Table 61: Palestinian Population 10 Years and Over Not Economically Active by Sex, Age Groups in Years, Years of Schooling and Type of Locality

(Urban, حضر)

Age and Sex	المجموع Total	Years of Schooling غير مبين Not Stated	+ 13	12 - 10	9 - 7	6 - 1	0 عدد سنوات الدراسة	العمر والجنس
Male								ذكور
10 - 14	2895	1	-	-	925	1948	21	14 - 10
15 - 19	1611	3	87	838	601	61	21	19 - 15
20 - 24	537	2	373	117	19	15	11	24 - 20
25 - 44	256	1	100	35	34	53	33	44 - 25
45 - 64	290	2	15	33	49	117	74	64 - 45
65+	332	2	5	19	16	118	172	+65
Not Stated	17	1	1	4	5	3	3	غير مبين
Total	**5938**	**12**	**581**	**1046**	**1649**	**2315**	**335**	**المجموع**
Female								إناث
10 - 14	2600	1	-	-	850	1736	13	14 - 10
15 - 19	2394	-	115	1135	963	171	10	19 - 15
20 - 24	1832	8	357	712	554	178	23	24 - 20
25 - 44	4454	6	408	1468	1418	971	183	44 - 25
45 - 64	1756	8	48	220	230	609	641	64 - 45
65+	618	1	-	15	11	73	518	+65
Not Stated	37	4	3	6	10	9	5	غير مبين
Total	**13691**	**28**	**931**	**3556**	**4036**	**3747**	**1393**	**المجموع**
Both Sexes								كلا الجنسين
10 - 14	5495	2	-	-	1775	3684	34	14 - 10
15 - 19	4005	3	202	1973	1564	232	31	19 - 15
20 - 24	2369	10	730	829	573	193	34	24 - 20
25 - 44	4710	7	508	1503	1452	1024	216	44 - 25
45 - 64	2046	10	63	253	279	726	715	64 - 45
65+	950	3	5	34	27	191	690	+65
Not Stated	54	5	4	10	15	12	8	غير مبين
Total	**19629**	**40**	**1512**	**4602**	**5685**	**6062**	**1728**	**المجموع**

جدول (61 تابع): السكان الفلسطينيون 10 سنوات فأكثر غير النشيطين اقتصادياً حسب الجنس وفئات العمر بالسنوات وعدد سنوات الدراسة ونوع التجمع

Table (61 Cont.): Palestinian Population 10 Years and Over Not Economically Active by Sex, Age Groups in Years, Years of Schooling and Type of Locality

(Rural, ريف)

Age and Sex	المجموع Total	Years of Schooling غير مبين Not Stated	+ 13	12 - 10	9 - 7	6 - 1	0 عدد سنوات الدراسة	العمر والجنس
Male								**ذكور**
10 - 14	3694	3	-	-	1141	2527	23	14 - 10
15 - 19	2139	4	89	1105	838	84	19	19 - 15
20 - 24	462	-	296	95	32	24	15	24 - 20
25 - 44	286	2	90	49	63	47	35	44 - 25
45 - 64	379	2	24	41	52	149	111	64 - 45
65+	581	7	-	9	20	117	428	+65
Not Stated	10	5	-	-	1	1	3	غير مبين
Total	**7551**	**23**	**499**	**1299**	**2147**	**2949**	**634**	**المجموع**
Female								**إناث**
10 - 14	3766	1	-	-	1193	2541	31	14 - 10
15 - 19	3179	6	94	1220	1439	343	77	19 - 15
20 - 24	2587	9	313	884	853	446	82	24 - 20
25 - 44	6025	16	390	1433	1748	1918	520	44 - 25
45 - 64	2345	9	24	85	176	628	1423	64 - 45
65+	1061	8	2	7	8	39	997	+65
Not Stated	17	2	1	3	4	1	6	غير مبين
Total	**18980**	**51**	**824**	**3632**	**5421**	**5916**	**3136**	**المجموع**
Both Sexes								**كلا الجنسين**
10 - 14	7460	4	-	-	2334	5068	54	14 - 10
15 - 19	5318	10	183	2325	2277	427	96	19 - 15
20 - 24	3049	9	609	979	885	470	97	24 - 20
25 - 44	6311	18	480	1482	1811	1965	555	44 - 25
45 - 64	2724	11	48	126	228	777	1534	64 - 45
65+	1642	15	2	16	28	156	1425	+65
Not Stated	27	7	1	3	5	2	9	غير مبين
Total	**26531**	**74**	**1323**	**4931**	**7568**	**8865**	**3770**	**المجموع**

جدول (61 تابع): السكان الفلسطينيون 10 سنوات فأكثر غير النشيطين اقتصادياً حسب الجنس وفئات العمر بالسنوات وعدد سنوات الدراسة ونوع التجمع

Table (61 Cont.): Palestinian Population 10 Years and Over Not Economically Active by Sex, Age Groups in Years, Years of Schooling and Type of Locality

(Camps, مخيمات)

Age and Sex	المجموع Total	Years of Schooling غير مبين Not Stated	+ 13	12 - 10	9 - 7	6 - 1	0 عدد سنوات الدراسة	العمر والجنس
Male								**ذكور**
10 - 14	399	-	-	-	132	265	2	14 - 10
15 - 19	179	-	3	94	69	10	3	19 - 15
20 - 24	45	-	21	12	7	4	1	24 - 20
25 - 44	46	-	12	5	7	11	11	44 - 25
45 - 64	49	-	2	2	8	18	19	64 - 45
65+	69	-	-	-	1	17	51	+65
Not Stated	2	-	-	1	-	1	-	غير مبين
Total	**789**	**-**	**38**	**114**	**224**	**326**	**87**	**المجموع**
Female								**إناث**
10 - 14	390	-	-	-	106	281	3	14 - 10
15 - 19	315	1	9	112	149	40	4	19 - 15
20 - 24	277	-	25	94	102	51	5	24 - 20
25 - 44	616	-	26	140	222	198	30	44 - 25
45 - 64	223	3	2	4	19	57	138	64 - 45
65+	123	1	-	-	-	3	119	+65
Not Stated	2	-	-	-	-	1	1	غير مبين
Total	**1946**	**5**	**62**	**350**	**598**	**631**	**300**	**المجموع**
Both Sexes								**كلا الجنسين**
10 - 14	789	-	-	-	238	546	5	14 - 10
15 - 19	494	1	12	206	218	50	7	19 - 15
20 - 24	322	-	46	106	109	55	6	24 - 20
25 - 44	662	-	38	145	229	209	41	44 - 25
45 - 64	272	3	4	6	27	75	157	64 - 45
65+	192	1	-	-	1	20	170	+65
Not Stated	4	-	-	1	-	2	1	غير مبين
Total	**2735**	**5**	**100**	**464**	**822**	**957**	**387**	**المجموع**

جدول (61 تابع): السكان الفلسطينيون 10 سنوات فأكثر غير النشيطين اقتصادياً حسب الجنس وفئات العمر بالسنوات وعدد سنوات الدراسة ونوع التجمع

Table (61 Cont.): Palestinian Population 10 Years and Over Not Economically Active by Sex, Age Groups in Years, Years of Schooling and Type of Locality

(Total, المجموع)

Age and Sex	المجموع Total	Years of Schooling غير مبين Not Stated	+ 13	12 - 10	9 - 7	6 - 1	0 عدد سنوات الدراسة	العمر والجنس
Male								**ذكور**
10 - 14	6988	4	-	-	2198	4740	46	14 - 10
15 - 19	3929	7	179	2037	1508	155	43	19 - 15
20 - 24	1044	2	690	224	58	43	27	24 - 20
25 - 44	588	3	202	89	104	111	79	44 - 25
45 - 64	718	4	41	76	109	284	204	64 - 45
65+	982	9	5	28	37	252	651	+65
Not Stated	29	6	1	5	6	5	6	غير مبين
Total	**14278**	**35**	**1118**	**2459**	**4020**	**5590**	**1056**	**المجموع**
Female								**إناث**
10 - 14	6756	2	-	-	2149	4558	47	14 - 10
15 - 19	5888	7	218	2467	2551	554	91	19 - 15
20 - 24	4696	17	695	1690	1509	675	110	24 - 20
25 - 44	11095	22	824	3041	3388	3087	733	44 - 25
45 - 64	4324	20	74	309	425	1294	2202	64 - 45
65+	1802	10	2	22	19	115	1634	+65
Not Stated	56	6	4	9	14	11	12	غير مبين
Total	**34617**	**84**	**1817**	**7538**	**10055**	**10294**	**4829**	**المجموع**
Both Sexes								**كلا الجنسين**
10 - 14	13744	6	-	-	4347	9298	93	14 - 10
15 - 19	9817	14	397	4504	4059	709	134	19 - 15
20 - 24	5740	19	1385	1914	1567	718	137	24 - 20
25 - 44	11683	25	1026	3130	3492	3198	812	44 - 25
45 - 64	5042	24	115	385	534	1578	2406	64 - 45
65+	2784	19	7	50	56	367	2285	+65
Not Stated	85	12	5	14	20	16	18	غير مبين
Total	**48895**	**119**	**2935**	**9997**	**14075**	**15884**	**5885**	**المجموع**

جدول 62: الأسر الفلسطينية والأفراد فيها حسب حجم الأسرة وعدد الأفراد النشيطين اقتصادياً فيها

Table 62: Palestinian Households and Population in Households by Size of Household and Number of Economically Active Members

Household Size	المجموع Total		Households and Population Indicated Number of Economically Active Members														الأسر والأفراد حسب عدد الأفراد النشيطين اقتصادياً		حجم الأسرة
			غير مبين		+ 5		4		3		2		1		0				
	سكان Population	أسر Households	سكان Population	أسر Households	سكان Population	أسر Households	سكان Population	أسر Households	سكان Population	أسر Households	سكان Population	أسر Households	سكان Population	أسر Households	سكان Population	أسر Households			
1	601	601	12	12	-	-	-	-	-	-	-	-	191	191	398	398			1
2	3742	1871	8	4	-	-	-	-	-	-	322	161	2470	1235	942	471			2
3	5352	1784	6	2	-	-	-	-	105	35	807	269	3825	1275	609	203			3
4	8752	2188	4	1	-	-	48	12	316	79	1504	376	6336	1584	544	136			4
5	12915	2583	5	1	40	8	190	38	860	172	2080	416	9095	1819	645	129			5
6	15528	2588	-	-	102	17	438	73	1044	174	2664	444	10566	1761	714	119			6
7	15323	2189	-	-	203	29	588	84	1435	205	2933	419	9520	1360	644	92			7
8	13560	1695	-	-	448	56	728	91	1760	220	2920	365	7280	910	424	53			8
9	10917	1213	9	1	423	47	909	101	1872	208	2421	269	5022	558	261	29			9
10	8450	845	10	1	540	54	1090	109	1710	171	2030	203	2900	290	170	17			10
11+	17471	1372	-	-	3104	218	3228	248	3601	284	3874	315	3381	284	283	23			+11
Total	**112611**	**18929**	**54**	**22**	**4860**	**429**	**7219**	**756**	**12703**	**1548**	**21555**	**3237**	**60586**	**11267**	**5634**	**1670**			**المجموع**

جدول 63: الأسر الفلسطينية حسب حجم الأسرة وعدد الأفراد المتعطلين عن العمل وعدد المعالين الذين تقل أعمارهم عن 15 سنة في الأسرة

Table 63: Palestinian Households by Size, Number of Unemployed Members and Dependent Under 15 Years in Households

Household Size	مجموع الأسر Total Households	مجموع السكان Total Population	مجموع المعالين Total Dependent	مجموع المتعطلين عن العمل Total Unemployed	الأسر حسب عدد المعالين الذين تقل أعمارهم عن 15 سنة Household by Number of Dependent Under 15 Years in Household				الأسر حسب عدد أفراد الأسرة المتعطلين عن العمل Household by Number of Unemployed Members of Household				حجم الأسرة
					+3	2	1	0	+3	2	1	0	
1	601	601	1	36	-	-	1	600	-	-	36	565	1
2	1871	3742	16	226	-	-	16	1855	-	6	214	1651	2
3	1784	5352	81	218	-	6	69	1709	1	11	193	1579	3
4	2188	8752	245	255	1	42	158	1987	2	19	211	1956	4
5	2583	12915	629	381	14	116	355	2098	9	23	307	2244	5
6	2588	15528	1652	423	76	398	625	1489	5	52	304	2227	6
7	2189	15323	2247	447	188	540	586	875	22	46	286	1835	7
8	1695	13560	2444	467	284	568	425	418	27	51	272	1345	8
9	1213	10917	2058	383	285	439	281	208	23	44	217	929	9
10	845	8450	1582	343	259	293	164	129	19	46	188	592	10
11+	1372	17471	2669	677	481	422	236	233	52	88	328	904	+11
Total	**18929**	**112611**	**13624**	**3856**	**1588**	**2824**	**2916**	**11601**	**160**	**386**	**2556**	**15827**	**المجموع**

جدول 64: أرباب الأسر الفلسطينية 10 سنوات فأكثر حسب فئات العمر بالسنوات والجنس والعلاقة بقوة العمل

Table 64: Heads of Palestinian Households 10 Years and Over by Age Groups in Years, Sex and Activity Status

Age and Sex of Heads of Households	المجموع Total	Activity Status of Heads of Households العلاقة بقوة العمل لرب الأسرة			
		غير مبين Not Stated	غير نشيطين اقتصادياً Not Economically Active	نشيطون اقتصادياً Economically Active	العمر والجنس لرب الأسرة
Male					**ذكور**
10 - 14	2	-	1	1	14 - 10
15 - 19	87	-	30	57	19- 15
20 - 24	1034	1	67	966	24 - 20
25 - 29	2565	2	35	2528	29 - 25
30 - 34	3016	6	57	2953	34 - 30
35 - 39	2602	2	74	2526	39 - 35
40 - 44	2075	4	66	2005	44 - 40
45 - 49	1584	4	85	1495	49 - 45
50 - 54	1310	2	151	1157	54 - 50
55 - 59	851	4	177	670	59 - 55
60 - 64	716	8	261	447	64 - 60
65+	1412	21	838	553	+65
Not Stated	20	2	4	14	غير مبين
Total	**17274**	**56**	**1846**	**15372**	**المجموع**
Female					**إناث**
10 - 14	-	-	-	-	14 - 10
15 - 19	13	-	12	1	19- 15
20 - 24	27	-	25	2	24 - 20
25 - 29	36	-	25	11	29 - 25
30 - 34	86	1	67	18	34 - 30
35 - 39	115	2	85	28	39 - 35
40 - 44	130	-	108	22	44 - 40
45 - 49	159	1	131	27	49 - 45
50 - 54	193	6	161	26	54 - 50
55 - 59	187	3	169	15	59 - 55
60 - 64	173	10	155	8	64 - 60
65+	532	12	509	11	+65
Not Stated	4	-	3	1	غير مبين
Total	**1655**	**35**	**1450**	**170**	**المجموع**
Both Sexes					**كلا الجنسين**
10 - 14	2	-	1	1	14 - 10
15 - 19	100	-	42	58	19- 15
20 - 24	1061	1	92	968	24 - 20
25 - 29	2601	2	60	2539	29 - 25
30 - 34	3102	7	124	2971	34 - 30
35 - 39	2717	4	159	2554	39 - 35
40 - 44	2205	4	174	2027	44 - 40
45 - 49	1743	5	216	1522	49 - 45
50 - 54	1503	8	312	1183	54 - 50
55 - 59	1038	7	346	685	59 - 55
60 - 64	889	18	416	455	64 - 60
65+	1944	33	1347	564	+65
Not Stated	24	2	7	15	غير مبين
Total	**18929**	**91**	**3296**	**15542**	**المجموع**

جدول 65: أرباب الأسر الفلسطينية 15 سنة فأكثر المشتغلون والمتعطلون الذين سبق لهم العمل حسب النشاط الاقتصادي والجنس والحالة العملية

Table 65: Employed and Unemployed Ever Worked Palestinian Heads of Households 15 Years of Age and Over by Economic Activity, Sex and Employment Status

Economic Activity & Sex	المجموع Total	Employment Status for Heads الحالة العملية لأرباب الأسر						النشاط الاقتصادي والجنس
		غير مبين Not Stated	أخرى Others	يعمل لدى الأسرة دون أجر Unpaid Family Member	مستخدم بأجر Wage Employee	يعمل لحسابه Self Employed	صاحب عمل Employer	
Male								**ذكور**
Agriculture, Hunting and Forestry	364	3	-	26	119	172	44	الزراعة والصيد والحراجة
Fishing	-	-	-	-	-	-	-	صيد الاسماك
Mining and Quarrying	64	-	-	-	53	7	4	التعدين واستغلال المحاجر
Manufacturing	2185	3	-	6	1638	246	292	الصناعات التحويلية
Electricity, Gas and Water Supply	124	-	-	-	122	2	-	امدادات الكهرباء والغاز وإمدادات المياه
Construction	4633	36	-	3	3996	388	210	الإنشاءات
Whole sale and Retail Trade	2444	4	-	32	1135	697	576	تجارة الجملة والتجزئه
Hotels and Restaurants	758	1	-	2	658	33	64	الفنادق والمطاعم
Transport, Storage and Communication	1192	4	-	11	701	394	82	النقل والتخزين والاتصالات
Financial Intermediation	100	-	-	-	81	7	12	الوساطة المالية
Real-estate, Renting and Business Activities	344	-	-	1	219	70	54	الانشطة العقارية والإيجارية وأنشطة المشاريع التجارية
Public Administration and Defense	925	-	2	-	923	-	-	الإدارة العامة والدفاع والضمان الاجتماعي الاجباري
Education	758	-	-	-	741	12	5	التعليم
Health and Social Work	400	-	-	-	367	19	14	الصحة والعمل الاجتماعي
Other Community Social and Personal service Activities	308	-	-	2	242	34	30	أنشطة الخدمة المجتمعية والاجتماعية والشخصية الاخرى
Private Households with Employed Persons	-	-	-	-	-	-	-	الأسر الخاصة التي تعين أفراد لأداء الأعمال المنزلية
Extraterritorial Organizations and Bodies	90	-	-	-	90	-	-	المنظمات والهيئات غير الإقليمية
Not Stated	572	262	-	3	238	41	28	غير مبين
Total	**15261**	**313**	**2**	**86**	**11323**	**2122**	**1415**	**المجموع**

جدول (65 تابع): أرباب الأسر الفلسطينية 15 سنة فأكثر المشتغلون والمتعطلون الذين سبق لهم العمل حسب النشاط الاقتصادي والجنس والحالة العملية

Table(65 Cont.): Employed and Unemployed Ever Worked Palestinian Heads of Households 15 Years of Age and Over by Economic Activity, Sex and Employment Status

Economic Activity & Sex	المجموع Total	Employment Status for Heads الحالة العملية لأرباب الأسر						النشاط الاقتصادي والجنس
		غير مبين Not Stated	أخرى Others	يعمل لدى الأسرة دون أجر Unpaid Family Member	مستخدم بأجر Wage Employee	يعمل لحسابه Self Employed	صاحب عمل Employer	
Female								**إناث**
Agriculture, Hunting and Forestry	15	-	-	3	3	6	3	الزراعة والصيد والحراجة
Fishing	-	-	-	-	-	-	-	صيد الاسماك
Mining and Quarrying	-	-	-	-	-	-	-	التعدين واستغلال المحاجر
Manufacturing	21	-	-	-	15	6	-	الصناعات التحويلية
Electricity, Gas and Water Supply	3	-	-	-	3	-	-	امدادات الكهرباء والغاز وإمدادات المياه
Construction	1	-	1	-	-	-	-	الإنشاءات
Whole sale and Retail Trade	8	-	-	-	3	3	2	تجارة الجملة والتجزئه
Hotels and Restaurants	5	-	-	-	5	-	-	الفنادق والمطاعم
Transport, Storage and Communication	2	-	-	-	2	-	-	النقل والتخزين والاتصالات
Financial Intermediation	2	-	-	-	2	-	-	الوساطة المالية
Real-estate, Renting and Business Activities	6	-	-	-	5	1	-	الانشطة العقارية والإيجارية وأنشطة المشاريع التجارية
Public Administration and Defense	13	-	-	-	13	-	-	الإدارة العامة والدفاع والضمان الاجتماعي الاجباري
Education	48	-	-	-	45	1	2	التعليم
Health and Social Work	27	-	1	-	26	-	-	الصحة والعمل الاجتماعي
Other Community Social and Personal service Activities	10	-	-	-	8	1	1	أنشطة الخدمة المجتمعية والاجتماعية والشخصية الاخرى
Private Households with Employed Persons	1	-	-	-	1	-	-	الأسر الخاصة التي تعين أفراد لأداء الأعمال المنزلية
Extraterritorial Organizations and Bodies	1	-	-	-	1	-	-	المنظمات والهيئات غير الإقليمية
Not Stated	7	2	-	1	4	-	-	غير مبين
Total	**170**	**2**	**2**	**4**	**136**	**18**	**8**	**المجموع**

جدول (65 تابع): أرباب الأسر الفلسطينية 15 سنة فأكثر المشتغلون والمتعطلون الذين سبق لهم العمل حسب النشاط الاقتصادي والجنس والحالة العملية

Table(65 Cont.): Employed and Unemployed Ever Worked Palestinian Heads of Households 15 Years of Age and Over by Economic Activity, Sex and Employment Status

Economic Activity & Sex	المجموع Total	Employment Status for Heads الحالة العملية لأرباب الأسر						النشاط الاقتصادي والجنس
		غير مبين Not Stated	أخرى Others	يعمل لدى الأسرة دون أجر Unpaid Family Member	مستخدم بأجر Wage Employee	يعمل لحسابه Self Employed	صاحب عمل Employer	
Both Sexes								**كلا الجنسين**
Agriculture, Hunting and Forestry	379	3	-	29	122	178	47	الزراعة والصيد والحراجة
Fishing	-	-	-	-	-	-	-	صيد الاسماك
Mining and Quarrying	64	-	-	-	53	7	4	التعدين واستغلال المحاجر
Manufacturing	2206	3	-	6	1653	252	292	الصناعات التحويلية
Electricity, Gas and Water Supply	127	-	-	-	125	2	-	امدادات الكهرباء والغاز وإمدادات المياه
Construction	4634	36	1	3	3996	388	210	الإنشاءات
Whole sale and Retail Trade	2452	4	-	32	1138	700	578	تجارة الجملة والتجزئه
Hotels and Restaurants	763	1	-	2	663	33	64	الفنادق والمطاعم
Transport, Storage and Communication	1194	4	-	11	703	394	82	النقل والتخزين والاتصالات
Financial Intermediation	102	-	-	-	83	7	12	الوساطة المالية
Real-estate, Renting and Business Activities	350	-	-	1	224	71	54	الانشطة العقارية والإيجارية وأنشطة المشاريع التجارية
Public Administration and Defense	938	-	2	-	936	-	-	الإدارة العامة والدفاع والضمان الاجتماعي الاجباري
Education	806	-	-	-	786	13	7	التعليم
Health and Social Work	427	-	1	-	393	19	14	الصحة والعمل الاجتماعي
Other Community Social and Personal service Activities	318	-	-	2	250	35	31	أنشطة الخدمة المجتمعية والاجتماعية والشخصية الاخرى
Private Households with Employed Persons	1	-	-	-	1	-	-	الأسر الخاصة التي تعين أفراد لأداء الأعمال المنزلية
Extraterritorial Organizations and Bodies	91	-	-	-	91	-	-	المنظمات والهيئات غير الإقليمية
Not Stated	579	264	-	4	242	41	28	غير مبين
Total	**15431**	**315**	**4**	**90**	**11459**	**2140**	**1423**	**المجموع**

جدول 66: السكان الفلسطينيون المولودون خارج الأراضي الفلسطينية حسب دولة الميلاد والجنس وفئات العمر بالسنوات

Table 66: Foreign-Born Palestinian Population by Country of Birth, Sex and Age Groups in Years

Country of Birth	Sex	المجموع Total	Age Groups in Years فئات العمر بالسنوات										الجنس	دولة الميلاد
			غير مبين Not Stated	+70	69 - 60	59 - 50	49 - 40	39 - 30	29 - 20	19 - 10	9 - 1	أقل من سنة Less Than One Year		
1948 Areas	Male	802	1	197	238	338	28	-	-	-	-	-	ذكور	مناطق 1948
	Female	921	1	235	281	370	34	-	-	-	-	-	إناث	
	Both Sexes	1723	2	432	519	708	62	-	-	-	-	-	كلا الجنسين	
Israel	Male	295	-	-	-	-	104	85	48	27	26	5	ذكور	إسرائيل
	Female	281	-	-	-	-	79	75	71	32	23	1	إناث	
	Both Sexes	576	-	-	-	-	183	160	119	59	49	6	كلا الجنسين	
Jordan	Male	1176	3	6	2	10	71	116	336	364	259	9	ذكور	الأردن
	Female	1486	1	12	7	9	91	292	486	327	251	10	إناث	
	Both Sexes	2662	4	18	9	19	162	408	822	691	510	19	كلا الجنسين	
Syria	Male	26	-	1	-	-	3	5	7	6	4	-	ذكور	سوريا
	Female	49	-	1	-	3	7	10	13	13	2	-	إناث	
	Both Sexes	75	-	2	-	3	10	15	20	19	6	-	كلا الجنسين	
Lebanon	Male	26	-	-	-	1	1	2	2	9	11	-	ذكور	لبنان
	Female	31	-	-	-	1	3	9	4	6	8	-	إناث	
	Both Sexes	57	-	-	-	2	4	11	6	15	19	-	كلا الجنسين	
Egypt	Male	28	-	-	2	4	5	2	5	6	4	-	ذكور	مصر
	Female	63	-	4	6	8	14	13	10	3	5	-	إناث	
	Both Sexes	91	-	4	8	12	19	15	15	9	9	-	كلا الجنسين	
Tunis	Male	8	-	-	-	-	-	-	-	3	5	-	ذكور	تونس
	Female	12	-	-	-	-	-	4	-	2	6	-	إناث	
	Both Sexes	20	-	-	-	-	-	4	-	5	11	-	كلا الجنسين	

جدول (66 تابع): السكان الفلسطينيون المولودون خارج الأراضي الفلسطينية حسب دولة الميلاد والجنس وفئات العمر بالسنوات

Table (66 Cont.): Foreign-Born Palestinian Population by Country of Birth, Sex and Age Groups in Years

Country of Birth	Sex	المجموع Total	Age Groups in Years فئات العمر بالسنوات										الجنس	دولة الميلاد
			غير مبين Not Stated	+70	69 - 60	59 - 50	49 - 40	39 - 30	29 - 20	19 - 10	9 - 1	أقل من سنة Less Than One Year		
Yeman	Male	2	-	1	-	-	-	-	-	-	1	-	ذكور	اليمن
	Female	4	-	-	-	-	-	-	-	1	3	-	إناث	
	Both Sexes	6	-	1	-	-	-	-	-	1	4	-	كلا الجنسين	
Gulf Countries	Male	416	-	2	-	3	5	39	94	191	82	-	ذكور	دول الخليج
	Female	495	-	-	1	2	10	63	125	218	75	1	إناث	
	Both Sexes	911	-	2	1	5	15	102	219	409	157	1	كلا الجنسين	
Other Arab Countries	Male	35	-	1	-	-	-	-	8	13	13	-	ذكور	دول عربية أخرى
	Female	38	-	1	-	-	1	1	15	10	10	-	إناث	
	Both Sexes	73	-	2	-	-	1	1	23	23	23	-	كلا الجنسين	
United State	Male	532	-	-	-	2	4	8	45	229	231	13	ذكور	الولايات المتحدة
	Female	614	1	-	-	3	8	11	56	298	225	12	إناث	
	Both Sexes	1146	1	-	-	5	12	19	101	527	456	25	كلا الجنسين	
Others	Male	223	-	-	-	-	7	20	61	82	52	1	ذكور	أخرى
	Female	322	-	7	3	16	26	67	78	80	43	2	إناث	
	Both Sexes	545	-	7	3	16	33	87	139	162	95	3	كلا الجنسين	
Total	**Male**	**3569**	**4**	**208**	**242**	**358**	**228**	**277**	**606**	**930**	**688**	**28**	**ذكور**	**المجموع**
	Female	**4316**	**3**	**260**	**298**	**412**	**273**	**545**	**858**	**990**	**651**	**26**	**إناث**	
	Both Sexes	**7885**	**7**	**468**	**540**	**770**	**501**	**822**	**1464**	**1920**	**1339**	**54**	**كلا الجنسين**	

جدول 67: السكان الفلسطينيون (12 سنة فأكثر) المولودون خارج الأراضي الفلسطينية حسب فئات العمر بالسنوات والجنس والحالة الزواجية

Table 67: Foreign-Born Palestinian Population (12 Years and Over) by Age Groups in Years, Sex and Marital Status

			Marital Status						الحالة الزواجية		
		المجموع	غير مبين	أرمل	مطلق	متزوج	عقد قران لأول مرة	لم يتزوج أبداً			
Age Groups	Sex	Total	Not Stated	Widowed	Divorced	Married	Legally Married	Never Married	الجنس	فئات العمر
12 - 14	Male	285	-	-	-	-	-	285	ذكور	14 - 12
	Female	302	-	-	-	1	-	301	إناث	
	Both Sexes	587	-	-	-	1	-	586	كلا الجنسين	
15 - 19	Male	457	1	-	-	10	5	441	ذكور	19 - 15
	Female	514	-	-	2	157	13	342	إناث	
	Both Sexes	971	1	-	2	167	18	783	كلا الجنسين	
20 - 24	Male	316	-	-	-	76	15	225	ذكور	24 - 20
	Female	450	-	-	1	348	7	94	إناث	
	Both Sexes	766	-	-	1	424	22	319	كلا الجنسين	
25 - 29	Male	290	3	-	2	171	16	98	ذكور	29 - 25
	Female	408	1	1	4	366	2	34	إناث	
	Both Sexes	698	4	1	6	537	18	132	كلا الجنسين	
30 - 34	Male	129	1	-	1	106	3	18	ذكور	34 - 30
	Female	286	1	2	5	268	-	10	إناث	
	Both Sexes	415	2	2	6	374	3	28	كلا الجنسين	
35 - 39	Male	148	-	-	3	134	1	10	ذكور	39 - 35
	Female	259	-	8	2	239	-	10	إناث	
	Both Sexes	407	-	8	5	373	1	20	كلا الجنسين	
40 - 44	Male	104	-	-	-	100	-	4	ذكور	44 - 40
	Female	137	-	4	6	123	-	4	إناث	
	Both Sexes	241	-	4	6	223	-	8	كلا الجنسين	
45 - 49	Male	124	-	-	-	123	-	1	ذكور	49 - 45
	Female	136	-	10	4	119	-	3	إناث	
	Both Sexes	260	-	10	4	242	-	4	كلا الجنسين	
50 - 54	Male	223	1	2	1	218	-	1	ذكور	54 - 50
	Female	241	1	31	3	194	-	12	إناث	
	Both Sexes	464	2	33	4	412	-	13	كلا الجنسين	

جدول (67 تابع): السكان الفلسطينيون (12 سنة فأكثر) المولودون خارج الأراضي الفلسطينية حسب فئات العمر بالسنوات والجنس والحالة الزواجية

Table (67 Cont.): Foreign-Born Palestinian Population (12 Years and Over) by Age Groups in Years, Sex and Marital Status

			Marital Status					الحالة الزواجية			
		المجموع	غير مبين	أرمل	مطلق	متزوج	عقد قران لأول مرة	لم يتزوج أبداً		
Age Groups	Sex	Total	Not Stated	Widowed	Divorced	Married	Legally Married	Never Married	الجنس	فئات العمر
55 - 59	Male	135	-	-	-	134	-	1	ذكور	59 - 55
	Female	171	-	47	2	115	-	7	إناث	
	Both Sexes	306	-	47	2	249	-	8	كلا الجنسين	
60 - 64	Male	146	-	1	-	145	-	-	ذكور	64 - 60
	Female	148	-	47	3	94	-	4	إناث	
	Both Sexes	294	-	48	3	239	-	4	كلا الجنسين	
65 - 69	Male	96	1	1	-	93	-	1	ذكور	69 - 65
	Female	150	-	64	3	80	-	3	إناث	
	Both Sexes	246	1	65	3	173	-	4	كلا الجنسين	
70 - 74	Male	91	-	9	-	80	-	2	ذكور	74 - 70
	Female	104	2	70	1	30	-	1	إناث	
	Both Sexes	195	2	79	1	110	-	3	كلا الجنسين	
75 - 79	Male	48	-	5	-	43	-	-	ذكور	79 - 75
	Female	77	1	52	1	21	-	2	إناث	
	Both Sexes	125	1	57	1	64	-	2	كلا الجنسين	
80 - 84	Male	30	-	4	-	26	-	-	ذكور	84 - 80
	Female	36	-	26	2	8	-	-	إناث	
	Both Sexes	66	-	30	2	34	-	-	كلا الجنسين	
85 +	Male	39	-	13	-	25	-	1	ذكور	85 +
	Female	43	1	38	-	3	-	1	إناث	
	Both Sexes	82	1	51	-	28	-	2	كلا الجنسين	
Not Stated	Male	4	-	-	-	1	-	3	ذكور	غير مبين
	Female	3	-	-	-	3	-	-	إناث	
	Both Sexes	7	-	-	-	4	-	3	كلا الجنسين	
Total	**Male**	**2665**	**7**	**35**	**7**	**1485**	**40**	**1091**	**ذكور**	**المجموع**
	Female	**3465**	**7**	**400**	**39**	**2169**	**22**	**828**	**إناث**	
	Both Sexes	**6130**	**14**	**435**	**46**	**3654**	**62**	**1919**	**كلا الجنسين**	

جدول 68: السكان الفلسطينيون 10 سنوات فأكثر المولودون خارج الأراضي الفلسطينية حسب الحالة التعليمية والجنس وفئات العمر بالسنوات

Table 68: Foreign-Born Palestinian Population 10 Years and Over by Educational Attainment, Sex and Age Groups in Years

Educational Attainment & Sex	المجموع Total	Age Groups in Years / فئات العمر بالسنوات													الحالة التعليمية والجنس
		غير مبين Not Stated	+65	64 - 60	59 - 55	54 - 50	49 - 45	44 - 40	39 - 35	34 - 30	29 - 25	24 - 20	19 - 15	14 - 10	
Male															**ذكور**
Illiterate	330	-	168	54	33	25	14	10	3	2	4	6	5	6	أمي
Can Read and Write	469	-	86	44	30	32	14	3	4	7	13	10	14	212	ملم
Elementary	635	-	32	28	26	65	32	25	34	23	31	33	68	238	إبتدائي
Preparatory	622	2	5	8	13	35	19	20	29	27	80	91	277	16	إعدادي
Secondary	440	2	6	4	11	25	16	20	27	19	79	139	92	-	ثانوي
Associate Diploma	120	-	1	2	9	12	8	7	11	14	38	18	-	-	دبلوم متوسط
Bachelor and Above	226	-	1	5	13	29	21	19	40	35	44	19	-	-	بكالوريس فأعلى
Not Stated	11	-	5	1	-	-	-	-	-	2	1	-	1	1	غير مبين
Total	**2853**	**4**	**304**	**146**	**135**	**223**	**124**	**104**	**148**	**129**	**290**	**316**	**457**	**473**	**المجموع**
Female															**إناث**
Illiterate	786	-	357	117	111	86	32	14	20	13	14	7	6	9	أمي
Can Read and Write	339	1	10	5	19	48	20	10	12	10	12	5	5	182	ملم
Elementary	749	1	11	5	17	47	34	38	59	50	64	47	106	270	إبتدائي
Preparatory	734	1	6	7	10	17	12	30	69	64	96	132	276	14	إعدادي
Secondary	593	-	2	4	5	15	18	20	50	80	98	182	119	-	ثانوي
Associate Diploma	226	-	1	-	2	12	12	15	20	43	71	48	2	-	دبلوم متوسط
Bachelor and Above	159	-	-	-	1	10	8	10	29	25	49	27	-	-	بكالوريس فأعلى
Not Stated	53	-	23	10	6	6	-	-	-	1	4	2	-	1	غير مبين
Total	**3639**	**3**	**410**	**148**	**171**	**241**	**136**	**137**	**259**	**286**	**408**	**450**	**514**	**476**	**المجموع**
Both Sexes															**كلا الجنسين**
Illiterate	1116	-	525	171	144	111	46	24	23	15	18	13	11	15	أمي
Can Read and Write	808	1	96	49	49	80	34	13	16	17	25	15	19	394	ملم
Elementary	1384	1	43	33	43	112	66	63	93	73	95	80	174	508	إبتدائي
Preparatory	1356	3	11	15	23	52	31	50	98	91	176	223	553	30	إعدادي
Secondary	1033	2	8	8	16	40	34	40	77	99	177	321	211	-	ثانوي
Associate Diploma	346	-	2	2	11	24	20	22	31	57	109	66	2	-	دبلوم متوسط
Bachelor and Above	385	-	1	5	14	39	29	29	69	60	93	46	-	-	بكالوريس فأعلى
Not Stated	64	-	28	11	6	6	-	-	-	3	5	2	1	2	غير مبين
Total	**6492**	**7**	**714**	**294**	**306**	**464**	**260**	**241**	**407**	**415**	**698**	**766**	**971**	**949**	**المجموع**

جدول 69: السكان الفلسطينيون 10 سنوات فأكثر المولودون خارج الأراضي الفلسطينية حسب الجنس وفئات العمر بالسنوات والعلاقة بقوة العمل

Table 69: Foreign-Born Palestinian Population 10 Years and Over by Sex, Age Groups in Years and Activity Status

Sex	Age	المجموع Total	Activity Status العلاقة بقوة العمل							
			غير مبين Not Stated	غير نشيطين اقتصادياً Not Economically Active	Economically Active نشيطون اقتصادياً					
					Unemployed غير مشتغلين		مشتغل Employed			
					متعطل لم يسبق له العمل Unemployed Never Worked	متعطل سبق له العمل Unemployed Ever Worked			العمر	الجنس
Male	10 - 14	473	5	461	3	1	3		14 - 10	ذكور
	15 - 19	457	7	316	13	12	109		19 - 15	
	20 - 24	316	5	92	14	16	189		24 - 20	
	25 - 29	290	2	15	7	24	242		29 - 25	
	30 - 34	129	2	12	2	5	108		34 - 30	
	35 - 39	148	1	5	1	8	133		39 - 35	
	40 - 44	104	-	5	-	9	90		44 - 40	
	45 - 49	124	1	15	4	18	86		49 - 45	
	50 - 54	223	2	31	2	24	164		54 - 50	
	55 - 59	135	-	34	3	23	75		59 - 55	
	60 - 64	146	5	63	3	27	48		64 - 60	
	65+	304	7	196	-	47	54		+65	
	Not Stated	4	-	1	-	1	2		غير مبين	
	Total	**2853**	**37**	**1246**	**52**	**215**	**1303**		**المجموع**	
Female	10 - 14	476	4	470	2	-	-		14 - 10	إناث
	15 - 19	514	11	490	9	-	4		19 - 15	
	20 - 24	450	7	390	12	1	40		24 - 20	
	25 - 29	408	6	337	5	3	57		29 - 25	
	30 - 34	286	3	247	1	1	34		34 - 30	
	35 - 39	259	4	223	1	2	29		39 - 35	
	40 - 44	137	2	112	-	2	21		44 - 40	
	45 - 49	136	1	119	-	3	13		49 - 45	
	50 - 54	241	7	215	1	1	17		54 - 50	
	55 - 59	171	4	161	-	2	4		59 - 55	
	60 - 64	148	6	140	-	-	2		64 - 60	
	65+	410	41	366	-	-	3		+65	
	Not Stated	3	-	3	-	-	-		غير مبين	
	Total	**3639**	**96**	**3273**	**31**	**15**	**224**		**المجموع**	
Both Sexes	10 - 14	949	9	931	5	1	3		14 - 10	كلا الجنسين
	15 - 19	971	18	806	22	12	113		19 - 15	
	20 - 24	766	12	482	26	17	229		24 - 20	
	25 - 29	698	8	352	12	27	299		29 - 25	
	30 - 34	415	5	259	3	6	142		34 - 30	
	35 - 39	407	5	228	2	10	162		39 - 35	
	40 - 44	241	2	117	-	11	111		44 - 40	
	45 - 49	260	2	134	4	21	99		49 - 45	
	50 - 54	464	9	246	3	25	181		54 - 50	
	55 - 59	306	4	195	3	25	79		59 - 55	
	60 - 64	294	11	203	3	27	50		64 - 60	
	65+	714	48	562	-	47	57		+65	
	Not Stated	7	-	4	-	1	2		غير مبين	
	Total	**6492**	**133**	**4519**	**83**	**230**	**1527**		**المجموع**	

جدول 70: السكان الفلسطينيون 10 سنوات فأكثر المولودون خارج الأراضي الفلسطينية المشتغلون والمتعطلون الذين سبق لهم العمل حسب المهنة الرئيسية والجنس وفئات العمر بالسنوات

Table 70: Foreign-Born Palestinian Population 10 Years and Over Employed and Unemployed Ever Worked by Main Occupation, Sex and Age Groups in Years

Occupation & Sex	المجموع Total	Age Groups in Years													فئات العمر بالسنوات	المهنة والجنس
		غير مبين Not Stated	+65	64 - 60	59 - 55	54 - 50	49 - 45	44 - 40	39 - 35	34 - 30	29 - 25	24 - 20	19 - 15	14 - 10		
Male																**ذكور**
Legislators and Managers	64	-	2	3	8	14	7	5	12	6	4	3	-	-		المشرعون وموظفو الإدارة العليا
Professionals	135	-	-	3	7	15	13	15	25	23	29	5	-	-		المتخصصون
Technicians and Associate Professionals	109	-	3	4	4	16	11	10	10	11	22	15	3	-		الفنيون والمتخصصون المساعدون
Clerks	51	-	1	1	4	6	5	5	5	5	11	6	2	-		الكتبة
Services and Sales Workers	233	-	18	12	24	28	14	13	21	14	29	34	25	1		العاملون في الخدمات والباعة في المحلات التجارية والاسواق
Skilled Agricultural and Fishery Workers	35	-	15	5	5	3	3	-	-	1	1	1	1	-		العمال المهرة في الزراعة وصيد الأسماك
Crafts and Related Workers	371	-	20	18	17	45	22	17	27	24	82	67	30	2		العاملون في الحرف وما اليها من المهن
Plant and Machine Operators	89	-	5	7	3	16	5	17	11	8	8	7	2	-		مشغلو الآلات ومجمعوها
Elementary Occupation	374	3	27	19	23	37	23	14	26	19	72	61	50	-		المهن الأولية
Not Stated	57	-	10	3	3	8	1	3	4	2	8	6	8	1		غير مبين
Total	**1518**	**3**	**101**	**75**	**98**	**188**	**104**	**99**	**141**	**113**	**266**	**205**	**121**	**4**		**المجموع**

جدول (70 تابع): السكان الفلسطينيون 10 سنوات فأكثر المولودون خارج الأراضي الفلسطينية المشتغلون والمتعطلون الذين سبق لهم العمل حسب المهنة الرئيسية والجنس وفئات العمر بالسنوات

Table (70 Cont.): Foreign-Born Palestinian Population 10 Years and Over Employed and Unemployed Ever Worked by Main Occupation, Sex and Age Groups in Years

Occupation & Sex	المجموع Total	Age Groups in Years													فئات العمر بالسنوات	المهنة والجنس
		غير مبين Not Stated	+65	64 - 60	59 - 55	54 - 50	49 - 45	44 - 40	39 - 35	34 - 30	29 - 25	24 - 20	19 - 15	14 - 10		
Female																**إناث**
Legislators and Managers	9	-	-	-	1	2	1	-	2	1	1	1	-	-		المشرعون وموظفو الإدارة العليا
Professionals	75	-	-	-	-	4	7	4	10	9	27	14	-	-		المتخصصون
Technicians and Associate Professionals	70	-	1	1	2	6	3	8	9	9	16	15	-	-		الفنيون والمتخصصون المساعدون
Clerks	31	-	-	-	1	-	1	2	5	5	8	6	3	-		الكتبة
Services and Sales Workers	21	-	2	-	-	3	2	4	4	2	2	2	-	-		العاملون في الخدمات والباعة في المحلات التجارية والاسواق
Skilled Agricultural and Fishery Workers	-	-	-	-	-	-	-	-	-	-	-	-	-	-		العمال المهرة في الزراعة وصيد الأسماك
Crafts and Related Workers	4	-	-	1	-	-	1	-	-	1	-	1	-	-		العاملون في الحرف وما اليها من المهن
Plant and Machine Operators	1	-	-	-	-	-	-	-	-	-	1	-	-	-		مشغلو الآلات ومجمعوها
Elementary Occupation	17	-	-	-	1	2	-	4	1	4	2	2	1	-		المهن الأولية
Not Stated	11	-	-	-	1	1	1	1	-	4	3	-	-	-		غير مبين
Total	**239**	**-**	**3**	**2**	**6**	**18**	**16**	**23**	**31**	**35**	**60**	**41**	**4**	**-**		**المجموع**

جدول (70 تابع): السكان الفلسطينيون 10 سنوات فأكثر المولودون خارج الأراضي الفلسطينية المشتغلون والمتعطلون الذين سبق لهم العمل حسب المهنة الرئيسية والجنس وفئات العمر بالسنوات

Table (70 Cont.): Foreign-Born Palestinian Population 10 Years and Over Employed and Unemployed Ever Worked by Main Occupation, Sex and Age Groups in Years

Occupation & Sex	المجموع Total	Age Groups in Years													فئات العمر بالسنوات	المهنة والجنس
		غير مبين Not Stated	+65	64 - 60	59 - 55	54 - 50	49 - 45	44 - 40	39 - 35	34 - 30	29 - 25	24 - 20	19 - 15	14 - 10		
Both Sexes																**كلا الجنسين**
Legislators and Managers	73	-	2	3	9	16	8	5	14	7	5	4	-	-		المشرعون وموظفو الإدارة العليا
Professionals	210	-	-	3	7	19	20	19	35	32	56	19	-	-		المتخصصون
Technicians and Associate Professionals	179	-	4	5	6	22	14	18	19	20	38	30	3	-		الفنيون والمتخصصون المساعدون
Clerks	82	-	1	1	5	6	6	7	10	10	19	12	5	-		الكتبة
Services and Sales Workers	254	-	20	12	24	31	16	17	25	16	31	36	25	1		العاملون في الخدمات والباعة في المحلات التجارية والاسواق
Skilled Agricultural and Fishery Workers	35	-	15	5	5	3	3	-	-	1	1	1	1	-		العمال المهرة في الزراعة وصيد الأسماك
Crafts and Related Workers	375	-	20	19	17	45	23	17	27	25	82	68	30	2		العاملون في الحرف وما اليها من المهن
Plant and Machine Operators	90	-	5	7	3	16	5	17	11	8	9	7	2	-		مشغلو الآلات ومجمعوها
Elementary Occupation	391	3	27	19	24	39	23	18	27	23	74	63	51	-		المهن الأولية
Not Stated	68	-	10	3	4	9	2	4	4	6	11	6	8	1		غير مبين
Total	**1757**	**3**	**104**	**77**	**104**	**206**	**120**	**122**	**172**	**148**	**326**	**246**	**125**	**4**		**المجموع**

جدول 71: السكان الفلسطينيون المعاقون حسب فئات العمر بالسنوات والجنس ونوع الاعاقة ونوع التجمع

Table 71: Palestinian Population with Disability by Age Groups in Years, Sex, Type of Disability and Type of Locality

(Urban, حضر)

		Total Population مجموع السكان				Type of Disability نوع الاعاقة											
		المجموع	غير مبين	غير المعاقين	المعاقون	أخرى	استخدام الأصابع	متعددة	عقلية وحركية	سمعية و نطقية	حركية	عقلية	نطقية	سمعية	بصرية		
Age	Sex	Total	Not Stated	Without Disabilities	With Disabilities	Others	Grasping	Multiple	Mental & Moving	Hearing & Speaking	Moving	Mental	Speaking	Hearing	Seeing	الجنس	العمر
0 - 4	Male	3633	-	3614	19	3	-	2	1	1	6	1	2	2	1	ذكور	4 - 0
	Female	3390	-	3370	20	5	1	4	2	-	2	2	3	1	-	إناث	
	Both Sexes	7023	-	6984	39	8	1	6	3	1	8	3	5	3	1	كلا الجنسين	
5 - 9	Male	3378	-	3337	41	2	-	-	12	2	3	5	9	2	6	ذكور	9 - 5
	Female	3065	-	3024	41	3	2	4	7	2	7	3	-	9	4	إناث	
	Both Sexes	6443	-	6361	82	5	2	4	19	4	10	8	9	11	10	كلا الجنسين	
10 - 14	Male	3007	-	2971	36	6	1	-	11	1	8	1	2	2	4	ذكور	14 - 10
	Female	2645	-	2615	30	-	2	4	3	-	9	5	3	3	1	إناث	
	Both Sexes	5652	-	5586	66	6	3	4	14	1	17	6	5	5	5	كلا الجنسين	
15 - 19	Male	2819	-	2774	45	4	1	4	5	2	7	9	4	4	5	ذكور	19 - 15
	Female	2536	-	2518	18	3	-	2	1	-	2	3	1	5	1	إناث	
	Both Sexes	5355	-	5292	63	7	1	6	6	2	9	12	5	9	6	كلا الجنسين	
20 - 24	Male	2480	-	2445	35	1	-	6	6	1	10	5	1	-	5	ذكور	24 - 20
	Female	2142	-	2127	15	-	2	-	3	1	7	1	-	1	-	إناث	
	Both Sexes	4622	-	4572	50	1	2	6	9	2	17	6	1	1	5	كلا الجنسين	
25 - 29	Male	1834	-	1793	41	2	2	6	5	1	14	5	2	-	4	ذكور	29 - 25
	Female	1756	-	1735	21	1	-	4	2	1	1	8	-	1	3	إناث	
	Both Sexes	3590	-	3528	62	3	2	10	7	2	15	13	2	1	7	كلا الجنسين	
30 - 34	Male	1504	-	1462	42	4	1	4	4	2	14	3	-	2	8	ذكور	34 - 30
	Female	1455	-	1436	19	1	1	1	1	1	9	1	2	1	1	إناث	
	Both Sexes	2959	-	2898	61	5	2	5	5	3	23	4	2	3	9	كلا الجنسين	
35 - 39	Male	1239	-	1199	40	1	6	2	-	1	15	9	1	1	4	ذكور	39 - 35
	Female	1162	-	1144	18	-	-	3	2	1	7	1	-	3	1	إناث	
	Both Sexes	2401	-	2343	58	1	6	5	2	2	22	10	1	4	5	كلا الجنسين	

جدول (71 تابع): السكان الفلسطينيون المعاقون حسب فئات العمر بالسنوات والجنس ونوع الاعاقة ونوع التجمع

Table (71 Cont.): Palestinian Population with Disability by Age Groups in Years, Sex, Type of Disability and Type of Locality

(Urban, حضر)

		Total Population مجموع السكان				Type of Disability نوع الاعاقة											
		المجموع	غير مبين	غير المعاقين	المعاقون	أخرى	استخدام الأصابع	متعددة	عقلية وحركية	سمعية و نطقية	حركية	عقلية	نطقية	سمعية	بصرية		
Age	Sex	Total	Not Stated	Without Disabilities	With Disabilities	Others	Grasping	Multiple	Mental & Moving	Hearing & Speaking	Moving	Mental	Speaking	Hearing	Seeing	الجنس	العمر
40 - 44	Male	934	-	906	28	3	1	1	-	1	13	4	1	1	3	ذكور	44 - 40
	Female	898	-	891	7	-	-	2	-	-	1	2	1	1	-	إناث	
	Both Sexes	1832	-	1797	35	3	1	3	-	1	14	6	2	2	3	كلا الجنسين	
45 - 49	Male	765	-	749	16	-	1	-	-	-	5	4	-	1	5	ذكور	49 - 45
	Female	695	-	687	8	-	-	-	-	-	3	2	1	1	1	إناث	
	Both Sexes	1460	-	1436	24	-	1	-	-	-	8	6	1	2	6	كلا الجنسين	
50 - 54	Male	641	-	614	27	2	2	4	2	-	10	3	-	-	4	ذكور	54 - 50
	Female	595	-	578	17	3	1	-	1	-	7	-	1	-	4	إناث	
	Both Sexes	1236	-	1192	44	5	3	4	3	-	17	3	1	-	8	كلا الجنسين	
55 - 59	Male	401	-	385	16	2	1	-	-	1	7	-	-	1	4	ذكور	59 - 55
	Female	338	-	326	12	3	-	-	-	-	3	-	-	1	5	إناث	
	Both Sexes	739	-	711	28	5	1	-	-	1	10	-	-	2	9	كلا الجنسين	
60 - 64	Male	350	-	330	20	2	1	1	-	-	7	-	-	4	5	ذكور	64 - 60
	Female	319	-	307	12	1	-	4	-	-	4	-	-	-	3	إناث	
	Both Sexes	669	-	637	32	3	1	5	-	-	11	-	-	4	8	كلا الجنسين	
65 - 69	Male	215	-	193	22	2	-	2	-	-	5	3	2	1	7	ذكور	69 - 65
	Female	247	-	232	15	2	-	1	-	-	5	-	1	-	6	إناث	
	Both Sexes	462	-	425	37	4	-	3	-	-	10	3	3	1	13	كلا الجنسين	
70 - 74	Male	179	-	165	14	1	-	2	1	-	7	-	-	-	3	ذكور	74 - 70
	Female	209	-	190	19	4	1	4	-	-	5	-	-	1	4	إناث	
	Both Sexes	388	-	355	33	5	1	6	1	-	12	-	-	1	7	كلا الجنسين	
75 - 79	Male	103	-	91	12	2	-	3	-	-	3	-	-	-	4	ذكور	79 - 75
	Female	101	-	91	10	1	-	-	-	-	4	-	-	1	4	إناث	
	Both Sexes	204	-	182	22	3	-	3	-	-	7	-	-	1	8	كلا الجنسين	

جدول (71 تابع): السكان الفلسطينيون المعاقون حسب فئات العمر بالسنوات والجنس ونوع الاعاقة ونوع التجمع

Table (71 Cont.): Palestinian Population with Disability by Age Groups in Years, Sex, Type of Disability and Type of Locality

(Urban, حضر)

		Total Population مجموع السكان				Type of Disability نوع الاعاقة											
		المجموع	غير مبين	غير المعاقين	المعاقون	أخرى	استخدام الأصابع	متعددة	عقلية وحركية	سمعية و نطقية	حركية	عقلية	نطقية	سمعية	بصرية		
Age	Sex	Total	Not Stated	Without Disabilities	With Disabilities	Others	Grasping	Multiple	Mental & Moving	Hearing & Speaking	Moving	Mental	Speaking	Hearing	Seeing	الجنس	العمر
80 - 84	Male	44	-	37	7	1	-	3	-	-	2	-	1	-	-	ذكور	84 - 80
	Female	53	-	45	8	1	-	1	-	-	3	1	-	1	1	إناث	
	Both Sexes	97	-	82	15	2	-	4	-	-	5	1	1	1	1	كلا الجنسين	
85+	Male	46	-	38	8	1	-	1	-	-	4	-	-	1	1	ذكور	85 +
	Female	54	-	45	9	-	-	3	-	-	3	-	-	2	1	إناث	
	Both Sexes	100	-	83	17	1	-	4	-	-	7	-	-	3	2	كلا الجنسين	
Not Stated	Male	57	-	55	2	-	1	-	1	-	-	-	-	-	-	ذكور	غير مبين
	Female	58	-	58	-	-	-	-	-	-	-	-	-	-	-	إناث	
	Both Sexes	115	-	113	2	-	1	-	1	-	-	-	-	-	-	كلا الجنسين	
Total	**Male**	**23629**	**-**	**23158**	**471**	**39**	**18**	**41**	**48**	**13**	**140**	**52**	**25**	**22**	**73**	**ذكور**	**المجموع**
	Female	**21718**	**-**	**21419**	**299**	**28**	**10**	**37**	**22**	**6**	**82**	**29**	**13**	**32**	**40**	**إناث**	
	Both Sexes	**45347**	**-**	**44577**	**770**	**67**	**28**	**78**	**70**	**19**	**222**	**81**	**38**	**54**	**113**	**كلا الجنسين**	

جدول (71 تابع): السكان الفلسطينيون المعاقون حسب فئات العمر بالسنوات والجنس ونوع الاعاقة ونوع التجمع

Table (71 Cont.): Palestinian Population with Disability by Age Groups in Years, Sex, Type of Disability and Type of Locality

(Rural, ريف)

		Total Population مجموع السكان				Type of Disability نوع الاعاقة											
		المجموع	غير مبين	غير المعاقين	المعاقون	أخرى	استخدام الأصابع	متعددة	عقلية وحركية	سمعية و نطقية	حركية	عقلية	نطقية	سمعية	بصرية		
Age	Sex	Total	Not Stated	Without Disabilities	With Disabilities	Others	Grasping	Multiple	Mental & Moving	Hearing & Speaking	Moving	Mental	Speaking	Hearing	Seeing	الجنس	العمر
0 - 4	Male	5431	-	5393	38	6	1	5	6	6	10	-	2	-	2	ذكور	4 - 0
	Female	5214	-	5195	19	3	1	5	1	1	3	1	-	2	2	إناث	
	Both Sexes	10645	-	10588	57	9	2	10	7	7	13	1	2	2	4	كلا الجنسين	
5 - 9	Male	4761	-	4695	66	5	2	11	7	7	6	7	12	4	5	ذكور	9 - 5
	Female	4607	-	4560	47	4	2	6	5	8	8	3	4	2	5	إناث	
	Both Sexes	9368	-	9255	113	9	4	17	12	15	14	10	16	6	10	كلا الجنسين	
10 - 14	Male	3844	-	3794	50	4	-	1	7	8	12	10	4	-	4	ذكور	14 - 10
	Female	3823	-	3790	33	4	-	3	1	4	5	9	5	2	-	إناث	
	Both Sexes	7667	-	7584	83	8	-	4	8	12	17	19	9	2	4	كلا الجنسين	
15 - 19	Male	3882	-	3829	53	10	2	2	4	5	6	17	2	2	3	ذكور	19 - 15
	Female	3348	-	3295	53	7	-	6	3	5	10	12	4	2	4	إناث	
	Both Sexes	7230	-	7124	106	17	2	8	7	10	16	29	6	4	7	كلا الجنسين	
20 - 24	Male	3046	-	2998	48	5	5	3	2	6	10	7	2	2	6	ذكور	24 - 20
	Female	2902	-	2873	29	2	-	4	-	5	11	2	2	-	3	إناث	
	Both Sexes	5948	-	5871	77	7	5	7	2	11	21	9	4	2	9	كلا الجنسين	
25 - 29	Male	2471	-	2421	50	6	4	4	2	1	20	7	3	1	2	ذكور	29 - 25
	Female	2300	-	2280	20	5	1	-	-	-	7	4	-	2	1	إناث	
	Both Sexes	4771	-	4701	70	11	5	4	2	1	27	11	3	3	3	كلا الجنسين	
30 - 34	Male	1930	-	1894	36	7	1	4	-	3	10	6	1	1	3	ذكور	34 - 30
	Female	1918	-	1898	20	-	2	1	3	-	8	3	3	-	-	إناث	
	Both Sexes	3848	-	3792	56	7	3	5	3	3	18	9	4	1	3	كلا الجنسين	
35 - 39	Male	1430	-	1401	29	7	-	2	2	-	7	8	3	-	-	ذكور	39 - 35
	Female	1512	-	1493	19	2	-	-	-	2	3	6	2	1	3	إناث	
	Both Sexes	2942	-	2894	48	9	-	2	2	2	10	14	5	1	3	كلا الجنسين	

جدول (71 تابع): السكان الفلسطينيون المعاقون حسب فئات العمر بالسنوات والجنس ونوع الاعاقة ونوع التجمع

Table (71 Cont.): Palestinian Population with Disability by Age Groups in Years, Sex, Type of Disability and Type of Locality

(Rural, ريف)

		Total Population مجموع السكان				Type of Disability نوع الاعاقة											
		المجموع	غير مبين	غير المعاقين	المعاقون	أخرى	استخدام الأصابع	متعددة	عقلية وحركية	سمعية و نطقية	حركية	عقلية	نطقية	سمعية	بصرية		
Age	Sex	Total	Not Stated	Without Disabilities	With Disabilities	Others	Grasping	Multiple	Mental & Moving	Hearing & Speaking	Moving	Mental	Speaking	Hearing	Seeing	الجنس	العمر
40 - 44	Male	1121	-	1082	39	6	3	1	1	1	15	5	-	2	5	ذكور	44 - 40
	Female	1055	-	1041	14	2	-	1	-	-	5	1	-	1	4	إناث	
	Both Sexes	2176	-	2123	53	8	3	2	1	1	20	6	-	3	9	كلا الجنسين	
45 - 49	Male	799	-	772	27	2	3	2	2	2	7	2	1	-	6	ذكور	49 - 45
	Female	767	-	758	9	1	-	-	1	1	4	1	-	-	1	إناث	
	Both Sexes	1566	-	1530	36	3	3	2	3	3	11	3	1	-	7	كلا الجنسين	
50 - 54	Male	677	-	653	24	1	2	-	-	1	9	1	1	-	9	ذكور	54 - 50
	Female	717	-	700	17	4	-	2	-	-	4	1	-	-	6	إناث	
	Both Sexes	1394	-	1353	41	5	2	2	-	1	13	2	1	-	15	كلا الجنسين	
55 - 59	Male	447	-	416	31	7	1	-	1	-	9	1	2	1	9	ذكور	59 - 55
	Female	528	-	517	11	1	-	-	-	-	3	1	-	1	5	إناث	
	Both Sexes	975	-	933	42	8	1	-	1	-	12	2	2	2	14	كلا الجنسين	
60 - 64	Male	351	-	327	24	2	-	1	-	3	7	-	-	2	9	ذكور	64 - 60
	Female	502	-	483	19	2	2	-	-	-	7	3	-	3	2	إناث	
	Both Sexes	853	-	810	43	4	2	1	-	3	14	3	-	5	11	كلا الجنسين	
65 - 69	Male	325	-	310	15	1	1	-	-	-	6	1	-	2	4	ذكور	69 - 65
	Female	455	-	434	21	2	-	1	-	-	7	-	1	2	8	إناث	
	Both Sexes	780	-	744	36	3	1	1	-	-	13	1	1	4	12	كلا الجنسين	
70 - 74	Male	239	-	225	14	1	-	1	-	-	5	-	1	2	4	ذكور	74 - 70
	Female	288	-	275	13	-	-	1	-	1	3	2	-	-	6	إناث	
	Both Sexes	527	-	500	27	1	-	2	-	1	8	2	1	2	10	كلا الجنسين	
75 - 79	Male	151	-	134	17	-	1	3	1	-	5	1	-	3	3	ذكور	79 - 75
	Female	174	-	162	12	2	1	1	-	-	3	-	-	-	5	إناث	
	Both Sexes	325	-	296	29	2	2	4	1	-	8	1	-	3	8	كلا الجنسين	

جدول (71 تابع): السكان الفلسطينيون المعاقون حسب فئات العمر بالسنوات والجنس ونوع الاعاقة ونوع التجمع

Table (71 Cont.): Palestinian Population with Disability by Age Groups in Years, Sex, Type of Disability and Type of Locality

(Rural, ريف)

		Total Population			مجموع السكان	Type of Disability									نوع الاعاقة		
		المجموع	غير مبين	غير المعاقين	المعاقون	أخرى	استخدام الأصابع	متعددة	عقلية وحركية	سمعية و نطقية	حركية	عقلية	نطقية	سمعية	بصرية		
Age	Sex	Total	Not Stated	Without Disabilities	With Disabilities	Others	Grasping	Multiple	Mental & Moving	Hearing & Speaking	Moving	Mental	Speaking	Hearing	Seeing	الجنس	العمر
80 - 84	Male	88	-	82	6	1	-	-	-	-	-	-	-	3	2	ذكور	84 - 80
	Female	100	-	88	12	-	1	2	-	-	1	2	1	5	-	إناث	
	Both Sexes	188	-	170	18	1	1	2	-	-	1	2	1	8	2	كلا الجنسين	
85+	Male	106	-	92	14	2	-	1	-	1	2	1	1	2	4	ذكور	85 +
	Female	118	-	106	12	-	-	3	-	-	2	-	1	1	5	إناث	
	Both Sexes	224	-	198	26	2	-	4	-	1	4	1	2	3	9	كلا الجنسين	
Not Stated	Male	31	-	28	3	-	-	-	-	-	-	3	-	-	-	ذكور	غير مبين
	Female	40	-	36	4	-	-	-	1	-	-	3	-	-	-	إناث	
	Both Sexes	71	-	64	7	-	-	-	1	-	-	6	-	-	-	كلا الجنسين	
Total	**Male**	**31130**	**-**	**30546**	**584**	**73**	**26**	**41**	**35**	**44**	**146**	**77**	**35**	**27**	**80**	**ذكور**	**المجموع**
	Female	**30368**	**-**	**29984**	**384**	**41**	**10**	**36**	**15**	**27**	**94**	**54**	**23**	**24**	**60**	**إناث**	
	Both Sexes	**61498**	**-**	**60530**	**968**	**114**	**36**	**77**	**50**	**71**	**240**	**131**	**58**	**51**	**140**	**كلا الجنسين**	

جدول (71 تابع): السكان الفلسطينيون المعاقون حسب فئات العمر بالسنوات والجنس ونوع الاعاقة ونوع التجمع

Table (71 Cont.): Palestinian Population with Disability by Age Groups in Years, Sex, Type of Disability and Type of Locality (Camps, مخيمات)

		Total Population مجموع السكان				Type of Disability نوع الاعاقة											
Age	Sex	المجموع Total	غير مبين Not Stated	غير المعاقين Without Disabilities	المعاقون With Disabilities	أخرى Others	استخدام الأصابع Grasping	متعددة Multiple	عقلية وحركية Mental & Moving	سمعية و نطقية Hearing & Speaking	حركية Moving	عقلية Mental	نطقية Speaking	سمعية Hearing	بصرية Seeing	الجنس	العمر
0 - 4	Male	648	-	644	4	1	-	1	-	-	1	-	-	-	1	ذكور	4 - 0
	Female	582	-	578	4	1	-	1	-	1	1	-	-	-	-	إناث	
	Both Sexes	1230	-	1222	8	2	-	2	-	1	2	-	-	-	1	كلا الجنسين	
5 - 9	Male	543	-	531	12	1	-	-	-	-	4	-	-	1	6	ذكور	9 - 5
	Female	521	-	513	8	-	-	2	1	1	1	-	1	-	2	إناث	
	Both Sexes	1064	-	1044	20	1	-	2	1	1	5	-	1	1	8	كلا الجنسين	
10 - 14	Male	410	-	403	7	1	-	-	1	1	2	-	1	-	1	ذكور	14 - 10
	Female	398	-	390	8	-	1	-	-	1	2	-	-	-	4	إناث	
	Both Sexes	808	-	793	15	1	1	-	1	2	4	-	1	-	5	كلا الجنسين	
15 - 19	Male	377	-	370	7	-	-	1	-	-	1	3	-	1	1	ذكور	19 - 15
	Female	344	-	338	6	-	-	-	-	3	1	-	1	-	1	إناث	
	Both Sexes	721	-	708	13	-	-	1	-	3	2	3	1	1	2	كلا الجنسين	
20 - 24	Male	358	-	344	14	2	1	-	1	-	6	1	-	1	2	ذكور	24 - 20
	Female	318	-	313	5	1	-	-	-	1	1	1	-	1	-	إناث	
	Both Sexes	676	-	657	19	3	1	-	1	1	7	2	-	2	2	كلا الجنسين	
25 - 29	Male	268	-	257	11	5	1	1	1	-	3	-	-	-	-	ذكور	29 - 25
	Female	269	-	266	3	-	-	-	-	-	-	2	-	-	1	إناث	
	Both Sexes	537	-	523	14	5	1	1	1	-	3	2	-	-	1	كلا الجنسين	
30 - 34	Male	243	-	234	9	1	1	2	-	-	1	3	-	-	1	ذكور	34 - 30
	Female	184	-	183	1	-	-	-	-	-	1	-	-	-	-	إناث	
	Both Sexes	427	-	417	10	1	1	2	-	-	2	3	-	-	1	كلا الجنسين	
35 - 39	Male	161	-	154	7	1	-	1	-	-	2	3	-	-	-	ذكور	39 - 35
	Female	154	-	152	2	-	-	-	-	-	1	1	-	-	-	إناث	
	Both Sexes	315	-	306	9	1	-	1	-	-	3	4	-	-	-	كلا الجنسين	

جدول (71 تابع): السكان الفلسطينيون المعاقون حسب فئات العمر بالسنوات والجنس ونوع الاعاقة ونوع التجمع

Table (71 Cont.): Palestinian Population with Disability by Age Groups in Years, Sex, Type of Disability and Type of Locality (Camps, مخيمات)

		Total Population مجموع السكان				Type of Disability نوع الاعاقة											
Age	Sex	المجموع Total	غير مبين Not Stated	غير المعاقين Without Disabilities	المعاقون With Disabilities	أخرى Others	استخدام الأصابع Grasping	متعددة Multiple	عقلية وحركية Mental & Moving	سمعية و نطقية Hearing & Speaking	حركية Moving	عقلية Mental	نطقية Speaking	سمعية Hearing	بصرية Seeing	الجنس	العمر
40 - 44	Male	126	-	117	9	2	-	1	-	-	4	1	-	-	1	ذكور	44 - 40
	Female	119	-	115	4	-	-	-	-	-	-	4	-	-	-	إناث	
	Both Sexes	245	-	232	13	2	-	1	-	-	4	5	-	-	1	كلا الجنسين	
45 - 49	Male	83	-	80	3	-	-	-	-	-	3	-	-	-	-	ذكور	49 - 45
	Female	65	-	64	1	-	-	-	-	-	1	-	-	-	-	إناث	
	Both Sexes	148	-	144	4	-	-	-	-	-	4	-	-	-	-	كلا الجنسين	
50 - 54	Male	40	-	39	1	-	-	-	-	-	1	-	-	-	-	ذكور	54 - 50
	Female	71	-	65	6	2	-	-	-	-	2	-	-	-	2	إناث	
	Both Sexes	111	-	104	7	2	-	-	-	-	3	-	-	-	2	كلا الجنسين	
55 - 59	Male	33	-	30	3	-	1	-	-	-	-	-	-	-	2	ذكور	59 - 55
	Female	56	-	53	3	1	-	-	-	-	-	1	-	-	1	إناث	
	Both Sexes	89	-	83	6	1	1	-	-	-	-	1	-	-	3	كلا الجنسين	
60 - 64	Male	49	-	45	4	-	-	-	-	-	1	-	-	-	3	ذكور	64 - 60
	Female	47	-	41	6	1	-	1	-	-	2	2	-	-	-	إناث	
	Both Sexes	96	-	86	10	1	-	1	-	-	3	2	-	-	3	كلا الجنسين	
65 - 69	Male	28	-	25	3	1	-	-	-	1	-	-	-	-	1	ذكور	69 - 65
	Female	56	-	51	5	-	-	-	-	-	1	-	-	-	4	إناث	
	Both Sexes	84	-	76	8	1	-	-	-	1	1	-	-	-	5	كلا الجنسين	
70 - 74	Male	26	-	20	6	-	-	-	-	-	2	-	-	1	3	ذكور	74 - 70
	Female	40	-	37	3	-	-	-	-	-	2	-	-	-	1	إناث	
	Both Sexes	66	-	57	9	-	-	-	-	-	4	-	-	1	4	كلا الجنسين	
75 - 79	Male	22	-	18	4	-	-	-	-	-	-	-	-	-	4	ذكور	79 - 75
	Female	23	-	21	2	-	-	-	-	-	-	-	-	-	2	إناث	
	Both Sexes	45	-	39	6	-	-	-	-	-	-	-	-	-	6	كلا الجنسين	

جدول (71 تابع): السكان الفلسطينيون المعاقون حسب فئات العمر بالسنوات والجنس ونوع الاعاقة ونوع التجمع

Table (71 Cont.): Palestinian Population with Disability by Age Groups in Years, Sex, Type of Disability and Type of Locality (Camps, مخيمات)

		Total Population مجموع السكان				Type of Disability نوع الاعاقة											
		المجموع	غير مبين	غير المعاقين	المعاقون	أخرى	استخدام الأصابع	متعددة	عقلية وحركية	سمعية و نطقية	حركية	عقلية	نطقية	سمعية	بصرية		
Age	Sex	Total	Not Stated	Without Disabilities	With Disabilities	Others	Grasping	Multiple	Mental & Moving	Hearing & Speaking	Moving	Mental	Speaking	Hearing	Seeing	الجنس	العمر
80 - 84	Male	11	-	7	4	-	-	-	-	1	3	-	-	-	-	ذكور	84 - 80
	Female	8	-	6	2	-	-	-	-	-	-	-	-	-	2	إناث	
	Both Sexes	19	-	13	6	-	-	-	-	1	3	-	-	-	2	كلا الجنسين	
85+	Male	12	-	11	1	-	-	-	-	-	1	-	-	-	-	ذكور	+ 85
	Female	9	-	6	3	-	-	-	-	-	-	1	-	1	1	إناث	
	Both Sexes	21	-	17	4	-	-	-	-	-	1	1	-	1	1	كلا الجنسين	
Not Stated	Male	6	-	6	-	-	-	-	-	-	-	-	-	-	-	ذكور	غير مبين
	Female	4	-	3	1	-	-	-	1	-	-	-	-	-	-	إناث	
	Both Sexes	10	-	9	1	-	-	-	1	-	-	-	-	-	-	كلا الجنسين	
Total	**Male**	**3444**	**-**	**3335**	**109**	**15**	**4**	**7**	**3**	**3**	**35**	**11**	**1**	**4**	**26**	**ذكور**	**المجموع**
	Female	**3268**	**-**	**3195**	**73**	**6**	**1**	**4**	**2**	**7**	**16**	**12**	**2**	**2**	**21**	**إناث**	
	Both Sexes	**6712**	**-**	**6530**	**182**	**21**	**5**	**11**	**5**	**10**	**51**	**23**	**3**	**6**	**47**	**كلا الجنسين**	

جدول (71 تابع): السكان الفلسطينيون المعاقون حسب فئات العمر بالسنوات والجنس ونوع الاعاقة ونوع التجمع

Table (71 Cont.): Palestinian Population with Disability by Age Groups in Years, Sex, Type of Disability and Type of Locality

(Total, المجموع)

		Total Population مجموع السكان				Type of Disability نوع الاعاقة											
Age	Sex	المجموع Total	غير مبين Not Stated	غير المعاقين Without Disabilities	المعاقون With Disabilities	أخرى Others	استخدام الأصابع Grasping	متعددة Multiple	عقلية وحركية Mental & Moving	سمعية و نطقية Hearing & Speaking	حركية Moving	عقلية Mental	نطقية Speaking	سمعية Hearing	بصرية Seeing	الجنس	العمر
0 - 4	Male	9712	-	9651	61	10	1	8	7	7	17	1	4	2	4	ذكور	4 - 0
	Female	9186	-	9143	43	9	2	10	3	2	6	3	3	3	2	إناث	
	Both Sexes	18898	-	18794	104	19	3	18	10	9	23	4	7	5	6	كلا الجنسين	
5 - 9	Male	8682	-	8563	119	8	2	11	19	9	13	12	21	7	17	ذكور	9 - 5
	Female	8193	-	8097	96	7	4	12	13	11	16	6	5	11	11	إناث	
	Both Sexes	16875	-	16660	215	15	6	23	32	20	29	18	26	18	28	كلا الجنسين	
10 - 14	Male	7261	-	7168	93	11	1	1	19	10	22	11	7	2	9	ذكور	14 - 10
	Female	6866	-	6795	71	4	3	7	4	5	16	14	8	5	5	إناث	
	Both Sexes	14127	-	13963	164	15	4	8	23	15	38	25	15	7	14	كلا الجنسين	
15 - 19	Male	7078	-	6973	105	14	3	7	9	7	14	29	6	7	9	ذكور	19 - 15
	Female	6228	-	6151	77	10	-	8	4	8	13	15	6	7	6	إناث	
	Both Sexes	13306	-	13124	182	24	3	15	13	15	27	44	12	14	15	كلا الجنسين	
20 - 24	Male	5884	-	5787	97	8	6	9	9	7	26	13	3	3	13	ذكور	24 - 20
	Female	5362	-	5313	49	3	2	4	3	7	19	4	2	2	3	إناث	
	Both Sexes	11246	-	11100	146	11	8	13	12	14	45	17	5	5	16	كلا الجنسين	
25 - 29	Male	4573	-	4471	102	13	7	11	8	2	37	12	5	1	6	ذكور	29 - 25
	Female	4325	-	4281	44	6	1	4	2	1	8	14	-	3	5	إناث	
	Both Sexes	8898	-	8752	146	19	8	15	10	3	45	26	5	4	11	كلا الجنسين	
30 - 34	Male	3677	-	3590	87	12	3	10	4	5	25	12	1	3	12	ذكور	34 - 30
	Female	3557	-	3517	40	1	3	2	4	1	18	4	5	1	1	إناث	
	Both Sexes	7234	-	7107	127	13	6	12	8	6	43	16	6	4	13	كلا الجنسين	
35 - 39	Male	2830	-	2754	76	9	6	5	2	1	24	20	4	1	4	ذكور	39 - 35
	Female	2828	-	2789	39	2	-	3	2	3	11	8	2	4	4	إناث	
	Both Sexes	5658	-	5543	115	11	6	8	4	4	35	28	6	5	8	كلا الجنسين	

جدول (71 تابع): السكان الفلسطينيون المعاقون حسب فئات العمر بالسنوات والجنس ونوع الاعاقة ونوع التجمع

Table (71 Cont.): Palestinian Population with Disability by Age Groups in Years, Sex, Type of Disability and Type of Locality

(Total, المجموع)

		Total Population مجموع السكان				Type of Disability نوع الاعاقة											
		المجموع	غير مبين	غير المعاقين	المعاقون	أخرى	استخدام الأصابع	متعددة	عقلية وحركية	سمعية و نطقية	حركية	عقلية	نطقية	سمعية	بصرية		
Age	Sex	Total	Not Stated	Without Disabilities	With Disabilities	Others	Grasping	Multiple	Mental & Moving	Hearing & Speaking	Moving	Mental	Speaking	Hearing	Seeing	الجنس	العمر
40 - 44	Male	2181	-	2105	76	11	4	3	1	2	32	10	1	3	9	ذكور	44 - 40
	Female	2072	-	2047	25	2	-	3	-	-	6	7	1	2	4	إناث	
	Both Sexes	4253	-	4152	101	13	4	6	1	2	38	17	2	5	13	كلا الجنسين	
45 - 49	Male	1647	-	1601	46	2	4	2	2	2	15	6	1	1	11	ذكور	49 - 45
	Female	1527	-	1509	18	1	-	-	1	1	8	3	1	1	2	إناث	
	Both Sexes	3174	-	3110	64	3	4	2	3	3	23	9	2	2	13	كلا الجنسين	
50 - 54	Male	1358	-	1306	52	3	4	4	2	1	20	4	1	-	13	ذكور	54 - 50
	Female	1383	-	1343	40	9	1	2	1	-	13	1	1	-	12	إناث	
	Both Sexes	2741	-	2649	92	12	5	6	3	1	33	5	2	-	25	كلا الجنسين	
55 - 59	Male	881	-	831	50	9	3	-	1	1	16	1	2	2	15	ذكور	59 - 55
	Female	922	-	896	26	5	-	-	-	-	6	2	-	2	11	إناث	
	Both Sexes	1803	-	1727	76	14	3	-	1	1	22	3	2	4	26	كلا الجنسين	
60 - 64	Male	750	-	702	48	4	1	2	-	3	15	-	-	6	17	ذكور	64 - 60
	Female	868	-	831	37	4	2	5	-	-	13	5	-	3	5	إناث	
	Both Sexes	1618	-	1533	85	8	3	7	-	3	28	5	-	9	22	كلا الجنسين	
65 - 69	Male	568	-	528	40	4	1	2	-	1	11	4	2	3	12	ذكور	69 - 65
	Female	758	-	717	41	4	-	2	-	-	13	-	2	2	18	إناث	
	Both Sexes	1326	-	1245	81	8	1	4	-	1	24	4	4	5	30	كلا الجنسين	
70 - 74	Male	444	-	410	34	2	-	3	1	-	14	-	1	3	10	ذكور	74 - 70
	Female	537	-	502	35	4	1	5	-	1	10	2	-	1	11	إناث	
	Both Sexes	981	-	912	69	6	1	8	1	1	24	2	1	4	21	كلا الجنسين	
75 - 79	Male	276	-	243	33	2	1	6	1	-	8	1	-	3	11	ذكور	79 - 75
	Female	298	-	274	24	3	1	1	-	-	7	-	-	1	11	إناث	
	Both Sexes	574	-	517	57	5	2	7	1	-	15	1	-	4	22	كلا الجنسين	

جدول (71 تابع): السكان الفلسطينيون المعاقون حسب فئات العمر بالسنوات والجنس ونوع الاعاقة ونوع التجمع

Table (71 Cont.): Palestinian Population with Disability by Age Groups in Years, Sex, Type of Disability and Type of Locality

(Total, المجموع)

		Total Population			مجموع السكان	Type of Disability										نوع الاعاقة		
		المجموع	غير مبين	غير المعاقين	المعاقون	أخرى	استخدام الأصابع	متعددة	عقلية وحركية	سمعية و نطقية	حركية	عقلية	نطقية	سمعية	بصرية			
Age	Sex	Total	Not Stated	Without Disabilities	With Disabilities	Others	Grasping	Multiple	Mental & Moving	Hearing & Speaking	Moving	Mental	Speaking	Hearing	Seeing	الجنس	العمر	
80 - 84	Male	143	-	126	17	2	-	3	-	1	5	-	1	3	2	ذكور	84 - 80	
	Female	161	-	139	22	1	1	3	-	-	4	3	1	6	3	إناث		
	Both Sexes	304	-	265	39	3	1	6	-	1	9	3	2	9	5	كلا الجنسين		
85+	Male	164	-	141	23	3	-	2	-	1	7	1	1	3	5	ذكور	+ 85	
	Female	181	-	157	24	-	-	6	-	-	5	1	1	4	7	إناث		
	Both Sexes	345	-	298	47	3	-	8	-	1	12	2	2	7	12	كلا الجنسين		
Not Stated	Male	94	-	89	5	-	1	-	1	-	-	3	-	-	-	ذكور	غير مبين	
	Female	102	-	97	5	-	-	-	2	-	-	3	-	-	-	إناث		
	Both Sexes	196	-	186	10	-	1	-	3	-	-	6	-	-	-	كلا الجنسين		
Total	**Male**	**58203**	**-**	**57039**	**1164**	**127**	**48**	**89**	**86**	**60**	**321**	**140**	**61**	**53**	**179**	**ذكور**	**المجموع**	
	Female	**55354**	**-**	**54598**	**756**	**75**	**21**	**77**	**39**	**40**	**192**	**95**	**38**	**58**	**121**	**إناث**		
	Both Sexes	**113557**	**-**	**111637**	**1920**	**202**	**69**	**166**	**125**	**100**	**513**	**235**	**99**	**111**	**300**	**كلا الجنسين**		

جدول 72: الأسر الفلسطينية التي فيها فرد أو أكثر معاق حسب نوع التجمع ونوع الأسرة وحجمها

Table 72: Palestinian Households with One Person or More with Disability by Type of Locality, Type and Size of Household

Type of Locality & Type of Households	Total Households مجموع الأسر			Size of Household حجم الأسرة											نوع التجمع ونوع الأسرة
	المجموع Total	أسر بدون إعاقة Without Disabilities	أسر فيها إعاقة With Disabilities	+11	10	9	8	7	6	5	4	3	2	1	
Urban															**حضر**
One Person	232	212	20	-	-	-	-	-	-	-	-	-	-	20	شخص واحد
Nuclear	6401	6006	395	20	16	21	44	51	54	53	35	46	55	-	نووية
Extended	1249	1092	157	39	10	13	23	18	9	12	12	13	8	-	ممتدة
Composite	121	120	1	-	-	-	-	1	-	-	-	-	-	-	مركبة
Total	**8003**	**7430**	**573**	**59**	**26**	**34**	**67**	**70**	**63**	**65**	**47**	**59**	**63**	**20**	**المجموع**
Rural															**ريف**
One Person	326	294	32	-	-	-	-	-	-	-	-	-	-	32	شخص واحد
Nuclear	7201	6700	501	41	28	46	63	63	65	71	43	35	46	-	نووية
Extended	2211	1942	269	82	34	21	32	30	20	18	11	14	7	-	ممتدة
Composite	62	60	2	-	-	-	-	-	-	-	-	2	-	-	مركبة
Total	**9800**	**8996**	**804**	**123**	**62**	**67**	**95**	**93**	**85**	**89**	**54**	**51**	**53**	**32**	**المجموع**
Camps															**مخيمات**
One Person	43	36	7	-	-	-	-	-	-	-	-	-	-	7	شخص واحد
Nuclear	890	787	103	9	3	11	8	9	13	13	12	5	20	-	نووية
Extended	187	150	37	7	3	5	4	5	5	3	1	3	1	-	ممتدة
Composite	6	5	1	-	-	-	-	-	-	-	-	1	-	-	مركبة
Total	**1126**	**978**	**148**	**16**	**6**	**16**	**12**	**14**	**18**	**16**	**13**	**9**	**21**	**7**	**المجموع**
Total															**المجموع**
One Person	**601**	**542**	**59**	**-**	**-**	**-**	**-**	**-**	**-**	**-**	**-**	**-**	**-**	**59**	**شخص واحد**
Nuclear	**14492**	**13493**	**999**	**70**	**47**	**78**	**115**	**123**	**132**	**137**	**90**	**86**	**121**	**-**	**نووية**
Extended	**3647**	**3184**	**463**	**128**	**47**	**39**	**59**	**53**	**34**	**33**	**24**	**30**	**16**	**-**	**ممتدة**
Composite	**189**	**185**	**4**	**-**	**-**	**-**	**-**	**1**	**-**	**-**	**-**	**3**	**-**	**-**	**مركبة**
Total	**18929**	**17404**	**1525**	**198**	**94**	**117**	**174**	**177**	**166**	**170**	**114**	**119**	**137**	**59**	**المجموع**

جدول 73: السكان الفلسطينيون 12 سنة فأكثر المعاقون حسب الحالة الزواجية وفئات العمر بالسنوات والجنس ونوع الإعاقة

Table 73: Palestinian Population 12 Years and Over with Disability by Marital Status, Age Groups in Years, Sex and Type of Disability

Marital Status Age	Sex	مجموع السكان 12 سنة فأكثر Total Population 12 Years and Over: المجموع Total	غير مبين Not Stated	غير المعاقين Without Disabilities	المعاقون With Disabilities	Type of Disability نوع الاعاقة: أخرى Others	استخدام الأصابع Grasping	متعددة Multiple	عقلية وحركية Mental & Moving	سمعية ونطقية Hearing & Speaking	حركية Moving	عقلية Mental	نطقية Speaking	سمعية Hearing	بصرية Seeing	الحالة الزواجية العمر	الجنس
Never Married																لم يتزوج أبداً	
12 - 14	Male	4279	-	4232	47	5	-	-	11	6	12	7	2	1	3	14 - 12	ذكور
	Female	4104	-	4065	39	3	1	4	3	1	10	9	4	2	2		إناث
	Both Sexes	8383	-	8297	86	8	1	4	14	7	22	16	6	3	5		كلا الجنسين
15 - 19	Male	6936	-	6831	105	14	3	7	9	7	14	29	6	7	9	19 - 15	ذكور
	Female	4679	-	4606	73	8	-	7	4	8	13	14	6	7	6		إناث
	Both Sexes	11615	-	11437	178	22	3	14	13	15	27	43	12	14	15		كلا الجنسين
20 - 24	Male	4096	-	4022	74	7	2	8	9	6	17	11	2	2	10	24 - 20	ذكور
	Female	1781	-	1736	45	3	1	3	3	6	19	4	1	2	3		إناث
	Both Sexes	5877	-	5758	119	10	3	11	12	12	36	15	3	4	13		كلا الجنسين
25 - 29	Male	1200	-	1150	50	3	2	7	7	1	16	11	3	-	-	29 - 25	ذكور
	Female	821	-	791	30	3	-	2	2	-	7	13	-	-	3		إناث
	Both Sexes	2021	-	1941	80	6	2	9	9	1	23	24	3	-	3		كلا الجنسين
30 - 34	Male	233	-	213	20	2	-	2	4	1	2	9	-	-	-	34 - 30	ذكور
	Female	509	-	480	29	1	1	2	4	1	13	3	3	-	1		إناث
	Both Sexes	742	-	693	49	3	1	4	8	2	15	12	3	-	1		كلا الجنسين
35 - 39	Male	65	-	49	16	1	-	2	1	-	1	9	1	-	1	39 - 35	ذكور
	Female	296	-	274	22	-	-	1	1	2	9	5	1	2	1		إناث
	Both Sexes	361	-	323	38	1	-	3	2	2	10	14	2	2	2		كلا الجنسين
40 - 44	Male	28	-	13	15	-	-	1	1	-	3	7	1	-	2	44 - 40	ذكور
	Female	136	-	121	15	-	-	2	-	-	4	6	-	2	1		إناث
	Both Sexes	164	-	134	30	-	-	3	1	-	7	13	1	2	3		كلا الجنسين
45 - 49	Male	13	-	10	3	1	-	-	-	-	1	1	-	-	-	49 - 45	ذكور
	Female	97	-	90	7	-	-	-	1	-	2	3	1	-	-		إناث
	Both Sexes	110	-	100	10	1	-	-	1	-	3	4	1	-	-		كلا الجنسين

جدول (73 تابع): السكان الفلسطينيون 12 سنة فأكثر المعاقون حسب الحالة الزواجية وفئات العمر بالسنوات والجنس ونوع الإعاقة

Table (73 Cont.): Palestinian Population 12 Years and Over with Disability by Marital Status, Age Groups in Years, Sex and Type of Disability

Marital Status Age	Sex	مجموع السكان 12 سنة فأكثر Total Population 12 Years and Over: المجموع Total	غير مبين Not Stated	غير المعاقين Without Disabilities	المعاقون With Disabilities	Type of Disability نوع الاعاقة: أخرى Others	استخدام الأصابع Grasping	متعددة Multiple	عقلية وحركية Mental & Moving	سمعية ونطقية Hearing & Speaking	حركية Moving	عقلية Mental	نطقية Speaking	سمعية Hearing	بصرية Seeing	الحالة الزواجية العمر	الجنس
50 - 54	Male	14	-	9	5	-	-	1	-	1	-	3	-	-	-	54 - 50	ذكور
	Female	85	-	71	14	3	-	1	1	-	2	-	1	-	6		إناث
	Both Sexes	99	-	80	19	3	-	2	1	1	2	3	1	-	6		كلا الجنسين
55 - 59	Male	6	-	3	3	1	-	-	-	-	2	-	-	-	-	59 - 55	ذكور
	Female	41	-	36	5	2	-	-	-	-	1	-	-	-	2		إناث
	Both Sexes	47	-	39	8	3	-	-	-	-	3	-	-	-	2		كلا الجنسين
60 - 64	Male	6	-	4	2	-	-	-	-	-	1	-	-	-	1	64 - 60	ذكور
	Female	38	-	35	3	-	-	1	-	-	2	-	-	-	-		إناث
	Both Sexes	44	-	39	5	-	-	1	-	-	3	-	-	-	1		كلا الجنسين
65 - 69	Male	6	-	1	5	1	-	1	-	-	-	3	-	-	-	69 - 65	ذكور
	Female	28	-	21	7	2	-	1	-	-	1	-	-	-	3		إناث
	Both Sexes	34	-	22	12	3	-	2	-	-	1	3	-	-	3		كلا الجنسين
70+	Male	6	-	1	5	2	-	1	1	-	-	-	-	-	1	+ 70	ذكور
	Female	34	-	24	10	-	-	1	-	-	2	2	-	1	4		إناث
	Both Sexes	40	-	25	15	2	-	2	1	-	2	2	-	1	5		كلا الجنسين
Not Stated	Male	51	-	47	4	-	1	-	-	-	-	3	-	-	-	غير مبين	ذكور
	Female	59	-	54	5	-	-	-	2	-	-	3	-	-	-		إناث
	Both Sexes	110	-	101	9	-	1	-	2	-	-	6	-	-	-		كلا الجنسين
Total	**Male**	**16939**	**-**	**16585**	**354**	**37**	**8**	**30**	**43**	**22**	**69**	**93**	**15**	**10**	**27**	**المجموع**	**ذكور**
	Female	**12708**	**-**	**12404**	**304**	**25**	**3**	**25**	**21**	**18**	**85**	**62**	**17**	**16**	**32**		**إناث**
	Both Sexes	**29647**	**-**	**28989**	**658**	**62**	**11**	**55**	**64**	**40**	**154**	**155**	**32**	**26**	**59**		**كلا الجنسين**

جدول (73 تابع): السكان الفلسطينيون 12 سنة فأكثر المعاقون حسب الحالة الزواجية وفئات العمر بالسنوات والجنس ونوع الإعاقة

Table (73 Cont.): Palestinian Population 12 Years and Over with Disability by Marital Status, Age Groups in Years, Sex and Type of Disability

Marital Status Age	Sex	مجموع السكان 12 سنة فأكثر Total Population 12 Years and Over: المجموع Total	غير مبين Not Stated	غير المعاقين Without Disabilities	المعاقون With Disabilities	Type of Disability نوع الاعاقة: أخرى Others	استخدام الأصابع Grasping	متعددة Multiple	عقلية وحركية Mental & Moving	سمعية ونطقية Hearing & Speaking	حركية Moving	عقلية Mental	نطقية Speaking	سمعية Hearing	بصرية Seeing	الحالة الزواجية العمر	الجنس
Legally Married																عقد قران لأول مرة	
12 - 14	Male	-	-	-	-	-	-	-	-	-	-	-	-	-	-	12 - 14	ذكور
	Female	7	-	7	-	-	-	-	-	-	-	-	-	-	-		إناث
	Both Sexes	7	-	7	-	-	-	-	-	-	-	-	-	-	-		كلا الجنسين
15 - 19	Male	58	-	58	-	-	-	-	-	-	-	-	-	-	-	15 - 19	ذكور
	Female	189	-	189	-	-	-	-	-	-	-	-	-	-	-		إناث
	Both Sexes	247	-	247	-	-	-	-	-	-	-	-	-	-	-		كلا الجنسين
20 - 24	Male	224	-	220	4	1	1	-	-	-	2	-	-	-	-	20 - 24	ذكور
	Female	108	-	108	-	-	-	-	-	-	-	-	-	-	-		إناث
	Both Sexes	332	-	328	4	1	1	-	-	-	2	-	-	-	-		كلا الجنسين
25 - 29	Male	124	-	121	3	1	-	-	-	-	-	1	-	1	-	25 - 29	ذكور
	Female	19	-	18	1	-	-	1	-	-	-	-	-	-	-		إناث
	Both Sexes	143	-	139	4	1	-	1	-	-	-	1	-	1	-		كلا الجنسين
30 - 34	Male	15	-	15	-	-	-	-	-	-	-	-	-	-	-	30 - 34	ذكور
	Female	7	-	7	-	-	-	-	-	-	-	-	-	-	-		إناث
	Both Sexes	22	-	22	-	-	-	-	-	-	-	-	-	-	-		كلا الجنسين
35 - 39	Male	3	-	3	-	-	-	-	-	-	-	-	-	-	-	35 - 39	ذكور
	Female	3	-	3	-	-	-	-	-	-	-	-	-	-	-		إناث
	Both Sexes	6	-	6	-	-	-	-	-	-	-	-	-	-	-		كلا الجنسين
40 - 44	Male	2	-	2	-	-	-	-	-	-	-	-	-	-	-	40 - 44	ذكور
	Female	-	-	-	-	-	-	-	-	-	-	-	-	-	-		إناث
	Both Sexes	2	-	2	-	-	-	-	-	-	-	-	-	-	-		كلا الجنسين
45 - 49	Male	2	-	2	-	-	-	-	-	-	-	-	-	-	-	45 - 49	ذكور
	Female	-	-	-	-	-	-	-	-	-	-	-	-	-	-		إناث
	Both Sexes	2	-	2	-	-	-	-	-	-	-	-	-	-	-		كلا الجنسين

جدول (73 تابع): السكان الفلسطينيون 12 سنة فأكثر المعاقون حسب الحالة الزواجية وفئات العمر بالسنوات والجنس ونوع الإعاقة

Table (73 Cont.): Palestinian Population 12 Years and Over with Disability by Marital Status, Age Groups in Years, Sex and Type of Disability

Marital Status Age	Sex	مجموع السكان 12 سنة فأكثر Total Population 12 Years and Over: المجموع Total	غير مبين Not Stated	غير المعاقين Without Disabilities	المعاقون With Disabilities	Type of Disability نوع الاعاقة: أخرى Others	استخدام الأصابع Grasping	متعددة Multiple	عقلية وحركية Mental & Moving	سمعية ونطقية Hearing & Speaking	حركية Moving	عقلية Mental	نطقية Speaking	سمعية Hearing	بصرية Seeing	الحالة الزواجية الجنس	العمر
50 - 54	Male	-	-	-	-	-	-	-	-	-	-	-	-	-	-	ذكور	54 - 50
	Female	-	-	-	-	-	-	-	-	-	-	-	-	-	-	إناث	
	Both Sexes	-	-	-	-	-	-	-	-	-	-	-	-	-	-	كلا الجنسين	
55 - 59	Male	-	-	-	-	-	-	-	-	-	-	-	-	-	-	ذكور	59 - 55
	Female	-	-	-	-	-	-	-	-	-	-	-	-	-	-	إناث	
	Both Sexes	-	-	-	-	-	-	-	-	-	-	-	-	-	-	كلا الجنسين	
60 - 64	Male	-	-	-	-	-	-	-	-	-	-	-	-	-	-	ذكور	64 - 60
	Female	-	-	-	-	-	-	-	-	-	-	-	-	-	-	إناث	
	Both Sexes	-	-	-	-	-	-	-	-	-	-	-	-	-	-	كلا الجنسين	
65 - 69	Male	-	-	-	-	-	-	-	-	-	-	-	-	-	-	ذكور	69 - 65
	Female	-	-	-	-	-	-	-	-	-	-	-	-	-	-	إناث	
	Both Sexes	-	-	-	-	-	-	-	-	-	-	-	-	-	-	كلا الجنسين	
70+	Male	-	-	-	-	-	-	-	-	-	-	-	-	-	-	ذكور	70 +
	Female	-	-	-	-	-	-	-	-	-	-	-	-	-	-	إناث	
	Both Sexes	-	-	-	-	-	-	-	-	-	-	-	-	-	-	كلا الجنسين	
Not Stated	Male	1	-	1	-	-	-	-	-	-	-	-	-	-	-	ذكور	غير مبين
	Female	1	-	1	-	-	-	-	-	-	-	-	-	-	-	إناث	
	Both Sexes	2	-	2	-	-	-	-	-	-	-	-	-	-	-	كلا الجنسين	
Total	**Male**	**429**	**-**	**422**	**7**	**2**	**1**	**-**	**-**	**-**	**2**	**1**	**-**	**1**	**-**	**ذكور**	**المجموع**
	Female	**334**	**-**	**333**	**1**	**-**	**-**	**1**	**-**	**-**	**-**	**-**	**-**	**-**	**-**	**إناث**	
	Both Sexes	**763**	**-**	**755**	**8**	**2**	**1**	**1**	**-**	**-**	**2**	**1**	**-**	**1**	**-**	**كلا الجنسين**	

جدول (73 تابع): السكان الفلسطينيون 12 سنة فأكثر المعاقون حسب الحالة الزواجية وفئات العمر بالسنوات والجنس ونوع الإعاقة

Table (73 Cont.): Palestinian Population 12 Years and Over with Disability by Marital Status, Age Groups in Years, Sex and Type of Disability

Marital Status Age	Sex	مجموع السكان 12 سنة فأكثر Total Population 12 Years and Over: المجموع Total	غير مبين Not Stated	غير المعاقين Without Disabilities	المعاقون With Disabilities	Type of Disability نوع الاعاقة: أخرى Others	استخدام الأصابع Grasping	متعددة Multiple	عقلية وحركية Mental & Moving	سمعية ونطقية Hearing & Speaking	حركية Moving	عقلية Mental	نطقية Speaking	سمعية Hearing	بصرية Seeing	الحالة الزواجية العمر	الجنس
Married																**متزوج**	
12 - 14	Male	-	-	-	-	-	-	-	-	-	-	-	-	-	-	12 - 14	ذكور
	Female	7	-	7	-	-	-	-	-	-	-	-	-	-	-		إناث
	Both Sexes	7	-	7	-	-	-	-	-	-	-	-	-	-	-		كلا الجنسين
15 - 19	Male	69	-	69	-	-	-	-	-	-	-	-	-	-	-	15 - 19	ذكور
	Female	1330	-	1327	3	1	-	1	-	-	-	1	-	-	-		إناث
	Both Sexes	1399	-	1396	3	1	-	1	-	-	-	1	-	-	-		كلا الجنسين
20 - 24	Male	1510	-	1492	18	-	3	1	-	1	6	2	1	1	3	20 - 24	ذكور
	Female	3402	-	3398	4	-	1	1	-	1	-	-	1	-	-		إناث
	Both Sexes	4912	-	4890	22	-	4	2	-	2	6	2	2	1	3		كلا الجنسين
25 - 29	Male	3209	-	3161	48	9	5	4	1	1	20	-	2	-	6	25 - 29	ذكور
	Female	3394	-	3382	12	3	1	1	-	-	1	1	-	3	2		إناث
	Both Sexes	6603	-	6543	60	12	6	5	1	1	21	1	2	3	8		كلا الجنسين
30 - 34	Male	3404	-	3338	66	10	3	8	-	4	22	3	1	3	12	30 - 34	ذكور
	Female	2944	-	2933	11	-	2	-	-	-	5	1	2	1	-		إناث
	Both Sexes	6348	-	6271	77	10	5	8	-	4	27	4	3	4	12		كلا الجنسين
35 - 39	Male	2745	-	2687	58	8	6	3	1	1	23	9	3	1	3	35 - 39	ذكور
	Female	2416	-	2401	15	2	-	1	1	1	2	2	1	2	3		إناث
	Both Sexes	5161	-	5088	73	10	6	4	2	2	25	11	4	3	6		كلا الجنسين
40 - 44	Male	2142	-	2082	60	11	4	2	-	2	29	3	-	3	6	40 - 44	ذكور
	Female	1818	-	1809	9	2	-	1	-	-	2	-	1	-	3		إناث
	Both Sexes	3960	-	3891	69	13	4	3	-	2	31	3	1	3	9		كلا الجنسين
45 - 49	Male	1622	-	1579	43	1	4	2	2	2	14	5	1	1	11	45 - 49	ذكور
	Female	1292	-	1284	8	1	-	-	-	1	4	-	-	-	2		إناث
	Both Sexes	2914	-	2863	51	2	4	2	2	3	18	5	1	1	13		كلا الجنسين

جدول (73 تابع): السكان الفلسطينيون 12 سنة فأكثر المعاقون حسب الحالة الزواجية وفئات العمر بالسنوات والجنس ونوع الإعاقة

Table (73 Cont.): Palestinian Population 12 Years and Over with Disability by Marital Status, Age Groups in Years, Sex and Type of Disability

Marital Status Age	Sex	مجموع السكان 12 سنة فأكثر Total Population 12 Years and Over: المجموع Total	غير مبين Not Stated	غير المعاقين Without Disabilities	المعاقون With Disabilities	Type of Disability نوع الاعاقة: أخرى Others	استخدام الأصابع Grasping	متعددة Multiple	عقلية وحركية Mental & Moving	سمعية ونطقية Hearing & Speaking	حركية Moving	عقلية Mental	نطقية Speaking	سمعية Hearing	بصرية Seeing	الحالة الزواجية الجنس	العمر
50 - 54	Male	1326	-	1280	46	3	4	3	2	-	19	1	1	-	13	ذكور	54 - 50
	Female	1076	-	1057	19	6	1	-	-	-	10	-	-	-	2	إناث	
	Both Sexes	2402	-	2337	65	9	5	3	2	-	29	1	1	-	15	كلا الجنسين	
55 - 59	Male	864	-	820	44	8	3	-	1	1	13	-	2	2	14	ذكور	59 - 55
	Female	646	-	634	12	2	-	-	-	-	4	1	-	1	4	إناث	
	Both Sexes	1510	-	1454	56	10	3	-	1	1	17	1	2	3	18	كلا الجنسين	
60 - 64	Male	723	-	679	44	4	1	2	-	2	14	-	-	6	15	ذكور	64 - 60
	Female	546	-	528	18	3	-	3	-	-	7	1	-	1	3	إناث	
	Both Sexes	1269	-	1207	62	7	1	5	-	2	21	1	-	7	18	كلا الجنسين	
65 - 69	Male	542	-	507	35	3	1	1	-	1	11	1	2	3	12	ذكور	69 - 65
	Female	389	-	376	13	1	-	1	-	-	6	-	-	-	5	إناث	
	Both Sexes	931	-	883	48	4	1	2	-	1	17	1	2	3	17	كلا الجنسين	
70+	Male	865	-	779	86	7	1	12	1	2	26	2	2	10	23	ذكور	70 +
	Female	327	-	305	22	3	1	4	-	-	9	-	-	3	2	إناث	
	Both Sexes	1192	-	1084	108	10	2	16	1	2	35	2	2	13	25	كلا الجنسين	
Not Stated	Male	23	-	23	-	-	-	-	-	-	-	-	-	-	-	ذكور	غير مبين
	Female	23	-	23	-	-	-	-	-	-	-	-	-	-	-	إناث	
	Both Sexes	46	-	46	-	-	-	-	-	-	-	-	-	-	-	كلا الجنسين	
Total	**Male**	**19044**	**-**	**18496**	**548**	**64**	**35**	**38**	**8**	**17**	**197**	**26**	**15**	**30**	**118**	**ذكور**	**المجموع**
	Female	**19610**	**-**	**19464**	**146**	**24**	**6**	**13**	**1**	**3**	**50**	**7**	**5**	**11**	**26**	**إناث**	
	Both Sexes	**38654**	**-**	**37960**	**694**	**88**	**41**	**51**	**9**	**20**	**247**	**33**	**20**	**41**	**144**	**كلا الجنسين**	

جدول (73 تابع): السكان الفلسطينيون 12 سنة فأكثر المعاقون حسب الحالة الزواجية وفئات العمر بالسنوات والجنس ونوع الإعاقة

Table (73 Cont.): Palestinian Population 12 Years and Over with Disability by Marital Status, Age Groups in Years, Sex and Type of Disability

Marital Status Age	Sex	مجموع السكان 12 سنة فأكثر Total Population 12 Years and Over: المجموع Total	غير مبين Not Stated	غير المعاقين Without Disabilities	المعاقون With Disabilities	Type of Disability نوع الاعاقة: أخرى Others	استخدام الأصابع Grasping	متعددة Multiple	عقلية وحركية Mental & Moving	سمعية ونطقية Hearing & Speaking	حركية Moving	عقلية Mental	نطقية Speaking	سمعية Hearing	بصرية Seeing	الحالة الزواجية العمر	الجنس
Divorced																مطلق	
12 - 14	Male	-	-	-	-	-	-	-	-	-	-	-	-	-	-	12 - 14	ذكور
	Female	-	-	-	-	-	-	-	-	-	-	-	-	-	-		إناث
	Both Sexes	-	-	-	-	-	-	-	-	-	-	-	-	-	-		كلا الجنسين
15 - 19	Male	1	-	1	-	-	-	-	-	-	-	-	-	-	-	15 - 19	ذكور
	Female	17	-	16	1	1	-	-	-	-	-	-	-	-	-		إناث
	Both Sexes	18	-	17	1	1	-	-	-	-	-	-	-	-	-		كلا الجنسين
20 - 24	Male	13	-	13	-	-	-	-	-	-	-	-	-	-	-	20 - 24	ذكور
	Female	44	-	44	-	-	-	-	-	-	-	-	-	-	-		إناث
	Both Sexes	57	-	57	-	-	-	-	-	-	-	-	-	-	-		كلا الجنسين
25 - 29	Male	20	-	19	1	-	-	-	-	-	1	-	-	-	-	25 - 29	ذكور
	Female	58	-	57	1	-	-	-	-	1	-	-	-	-	-		إناث
	Both Sexes	78	-	76	2	-	-	-	-	1	1	-	-	-	-		كلا الجنسين
30 - 34	Male	19	-	18	1	-	-	-	-	-	1	-	-	-	-	30 - 34	ذكور
	Female	58	-	58	-	-	-	-	-	-	-	-	-	-	-		إناث
	Both Sexes	77	-	76	1	-	-	-	-	-	1	-	-	-	-		كلا الجنسين
35 - 39	Male	15	-	13	2	-	-	-	-	-	-	2	-	-	-	35 - 39	ذكور
	Female	47	-	45	2	-	-	1	-	-	-	1	-	-	-		إناث
	Both Sexes	62	-	58	4	-	-	1	-	-	-	3	-	-	-		كلا الجنسين
40 - 44	Male	7	-	7	-	-	-	-	-	-	-	-	-	-	-	40 - 44	ذكور
	Female	32	-	31	1	-	-	-	-	-	-	1	-	-	-		إناث
	Both Sexes	39	-	38	1	-	-	-	-	-	-	1	-	-	-		كلا الجنسين
45 - 49	Male	3	-	3	-	-	-	-	-	-	-	-	-	-	-	45 - 49	ذكور
	Female	26	-	25	1	-	-	-	-	-	1	-	-	-	-		إناث
	Both Sexes	29	-	28	1	-	-	-	-	-	1	-	-	-	-		كلا الجنسين

جدول (73 تابع): السكان الفلسطينيون 12 سنة فأكثر المعاقون حسب الحالة الزواجية وفئات العمر بالسنوات والجنس ونوع الإعاقة

Table (73 Cont.): Palestinian Population 12 Years and Over with Disability by Marital Status, Age Groups in Years, Sex and Type of Disability

Marital Status Age	Sex	مجموع السكان 12 سنة فأكثر Total Population 12 Years and Over: المجموع Total	غير مبين Not Stated	غير المعاقين Without Disabilities	المعاقون With Disabilities	Type of Disability نوع الاعاقة: أخرى Others	استخدام الأصابع Grasping	متعددة Multiple	عقلية وحركية Mental & Moving	سمعية ونطقية Hearing & Speaking	حركية Moving	عقلية Mental	نطقية Speaking	سمعية Hearing	بصرية Seeing	الحالة الزواجية العمر	الجنس
50 - 54	Male	5	-	4	1	-	-	-	-	-	1	-	-	-	-	50 - 54	ذكور
	Female	33	-	31	2	-	-	-	-	-	-	1	-	-	1		إناث
	Both Sexes	38	-	35	3	-	-	-	-	-	1	1	-	-	1		كلا الجنسين
55 - 59	Male	4	-	2	2	-	-	-	-	-	1	1	-	-	-	55 - 59	ذكور
	Female	10	-	10	-	-	-	-	-	-	-	-	-	-	-		إناث
	Both Sexes	14	-	12	2	-	-	-	-	-	1	1	-	-	-		كلا الجنسين
60 - 64	Male	2	-	2	-	-	-	-	-	-	-	-	-	-	-	60 - 64	ذكور
	Female	21	-	18	3	-	1	-	-	-	-	2	-	-	-		إناث
	Both Sexes	23	-	20	3	-	1	-	-	-	-	2	-	-	-		كلا الجنسين
65 - 69	Male	2	-	2	-	-	-	-	-	-	-	-	-	-	-	65 - 69	ذكور
	Female	13	-	12	1	-	-	-	-	-	-	-	-	-	1		إناث
	Both Sexes	15	-	14	1	-	-	-	-	-	-	-	-	-	1		كلا الجنسين
70+	Male	2	-	1	1	-	-	-	-	-	-	-	-	-	1	70 +	ذكور
	Female	22	-	18	4	1	-	1	-	-	-	1	-	-	1		إناث
	Both Sexes	24	-	19	5	1	-	1	-	-	-	1	-	-	2		كلا الجنسين
Not Stated	Male	-	-	-	-	-	-	-	-	-	-	-	-	-	-	غير مبين	ذكور
	Female	1	-	1	-	-	-	-	-	-	-	-	-	-	-		إناث
	Both Sexes	1	-	1	-	-	-	-	-	-	-	-	-	-	-		كلا الجنسين
Total	**Male**	**93**	**-**	**85**	**8**	**-**	**-**	**-**	**-**	**-**	**4**	**3**	**-**	**-**	**1**	**المجموع**	**ذكور**
	Female	**382**	**-**	**366**	**16**	**2**	**1**	**2**	**-**	**1**	**1**	**6**	**-**	**-**	**3**		**إناث**
	Both Sexes	**475**	**-**	**451**	**24**	**2**	**1**	**2**	**-**	**1**	**5**	**9**	**-**	**-**	**4**		**كلا الجنسين**

جدول (73 تابع): السكان الفلسطينيون 12 سنة فأكثر المعاقون حسب الحالة الزواجية وفئات العمر بالسنوات والجنس ونوع الإعاقة

Table (73 Cont.): Palestinian Population 12 Years and Over with Disability by Marital Status, Age Groups in Years, Sex and Type of Disability

Marital Status Age	Sex	مجموع السكان 12 سنة فأكثر Total Population 12 Years and Over: المجموع Total	غير مبين Not Stated	غير المعاقين Without Disabilities	المعاقون With Disabilities	Type of Disability نوع الاعاقة: أخرى Others	استخدام الأصابع Grasping	متعددة Multiple	عقلية وحركية Mental & Moving	سمعية ونطقية Hearing & Speaking	حركية Moving	عقلية Mental	نطقية Speaking	سمعية Hearing	بصرية Seeing	الحالة الزواجية العمر	الجنس
Widowed																أرمل	
12 - 14	Male	-	-	-	-	-	-	-	-	-	-	-	-	-	-	12 - 14	ذكور
	Female	-	-	-	-	-	-	-	-	-	-	-	-	-	-		إناث
	Both Sexes	-	-	-	-	-	-	-	-	-	-	-	-	-	-		كلا الجنسين
15 - 19	Male	-	-	-	-	-	-	-	-	-	-	-	-	-	-	15 - 19	ذكور
	Female	2	-	2	-	-	-	-	-	-	-	-	-	-	-		إناث
	Both Sexes	2	-	2	-	-	-	-	-	-	-	-	-	-	-		كلا الجنسين
20 - 24	Male	2	-	2	-	-	-	-	-	-	-	-	-	-	-	20 - 24	ذكور
	Female	8	-	8	-	-	-	-	-	-	-	-	-	-	-		إناث
	Both Sexes	10	-	10	-	-	-	-	-	-	-	-	-	-	-		كلا الجنسين
25 - 29	Male	2	-	2	-	-	-	-	-	-	-	-	-	-	-	25 - 29	ذكور
	Female	11	-	11	-	-	-	-	-	-	-	-	-	-	-		إناث
	Both Sexes	13	-	13	-	-	-	-	-	-	-	-	-	-	-		كلا الجنسين
30 - 34	Male	1	-	1	-	-	-	-	-	-	-	-	-	-	-	30 - 34	ذكور
	Female	19	-	19	-	-	-	-	-	-	-	-	-	-	-		إناث
	Both Sexes	20	-	20	-	-	-	-	-	-	-	-	-	-	-		كلا الجنسين
35 - 39	Male	-	-	-	-	-	-	-	-	-	-	-	-	-	-	35 - 39	ذكور
	Female	57	-	57	-	-	-	-	-	-	-	-	-	-	-		إناث
	Both Sexes	57	-	57	-	-	-	-	-	-	-	-	-	-	-		كلا الجنسين
40 - 44	Male	2	-	1	1	-	-	-	-	-	-	-	-	-	1	40 - 44	ذكور
	Female	79	-	79	-	-	-	-	-	-	-	-	-	-	-		إناث
	Both Sexes	81	-	80	1	-	-	-	-	-	-	-	-	-	1		كلا الجنسين
45 - 49	Male	7	-	7	-	-	-	-	-	-	-	-	-	-	-	45 - 49	ذكور
	Female	110	-	108	2	-	-	-	-	-	1	-	-	1	-		إناث
	Both Sexes	117	-	115	2	-	-	-	-	-	1	-	-	1	-		كلا الجنسين

جدول (73 تابع): السكان الفلسطينيون 12 سنة فأكثر المعاقون حسب الحالة الزواجية وفئات العمر بالسنوات والجنس ونوع الإعاقة

Table (73 Cont.): Palestinian Population 12 Years and Over with Disability by Marital Status, Age Groups in Years, Sex and Type of Disability

Marital Status Age	Sex	مجموع السكان 12 سنة فأكثر Total Population 12 Years and Over: المجموع Total	غير مبين Not Stated	غير المعاقين Without Disabilities	المعاقون With Disabilities	Type of Disability نوع الاعاقة: أخرى Others	استخدام الأصابع Grasping	متعددة Multiple	عقلية وحركية Mental & Moving	سمعية ونطقية Hearing & Speaking	حركية Moving	عقلية Mental	نطقية Speaking	سمعية Hearing	بصرية Seeing	الحالة الزواجية الجنس	العمر
50 - 54	Male	11	-	11	-	-	-	-	-	-	-	-	-	-	-	ذكور	54 - 50
	Female	185	-	180	5	-	-	1	-	-	1	-	-	-	3	إناث	
	Both Sexes	196	-	191	5	-	-	1	-	-	1	-	-	-	3	كلا الجنسين	
55 - 59	Male	5	-	4	1	-	-	-	-	-	-	-	-	-	1	ذكور	59 - 55
	Female	222	-	213	9	1	-	-	-	-	1	1	-	1	5	إناث	
	Both Sexes	227	-	217	10	1	-	-	-	-	1	1	-	1	6	كلا الجنسين	
60 - 64	Male	18	-	16	2	-	-	-	-	1	-	-	-	-	1	ذكور	64 - 60
	Female	261	-	248	13	1	1	1	-	-	4	2	-	2	2	إناث	
	Both Sexes	279	-	264	15	1	1	1	-	1	4	2	-	2	3	كلا الجنسين	
65 - 69	Male	16	-	16	-	-	-	-	-	-	-	-	-	-	-	ذكور	69 - 65
	Female	324	-	304	20	1	-	-	-	-	6	-	2	2	9	إناث	
	Both Sexes	340	-	320	20	1	-	-	-	-	6	-	2	2	9	كلا الجنسين	
70+	Male	154	-	139	15	-	-	1	-	-	8	-	1	2	3	ذكور	+ 70
	Female	784	-	716	68	4	1	9	-	1	15	3	2	8	25	إناث	
	Both Sexes	938	-	855	83	4	1	10	-	1	23	3	3	10	28	كلا الجنسين	
Not Stated	Male	-	-	-	-	-	-	-	-	-	-	-	-	-	-	ذكور	غير مبين
	Female	5	-	5	-	-	-	-	-	-	-	-	-	-	-	إناث	
	Both Sexes	5	-	5	-	-	-	-	-	-	-	-	-	-	-	كلا الجنسين	
Total	**Male**	**218**	**-**	**199**	**19**	**-**	**-**	**1**	**-**	**1**	**8**	**-**	**1**	**2**	**6**	**ذكور**	**المجموع**
	Female	**2067**	**-**	**1950**	**117**	**7**	**2**	**11**	**-**	**1**	**28**	**6**	**4**	**14**	**44**	**إناث**	
	Both Sexes	**2285**	**-**	**2149**	**136**	**7**	**2**	**12**	**-**	**2**	**36**	**6**	**5**	**16**	**50**	**كلا الجنسين**	

جدول (73 تابع): السكان الفلسطينيون 12 سنة فأكثر المعاقون حسب الحالة الزواجية وفئات العمر بالسنوات والجنس ونوع الإعاقة

Table (73 Cont.): Palestinian Population 12 Years and Over with Disability by Marital Status, Age Groups in Years, Sex and Type of Disability

Marital Status Age	Sex	مجموع السكان 12 سنة فأكثر Total Population 12 Years and Over: المجموع Total	غير مبين Not Stated	غير المعاقين Without Disabilities	المعاقون With Disabilities	Type of Disability نوع الاعاقة: أخرى Others	استخدام الأصابع Grasping	متعددة Multiple	عقلية وحركية Mental & Moving	سمعية ونطقية Hearing & Speaking	حركية Moving	عقلية Mental	نطقية Speaking	سمعية Hearing	بصرية Seeing	الحالة الزواجية العمر	الجنس
Not Stated																**غير مبين**	
12 - 14	Male	-	-	-	-	-	-	-	-	-	-	-	-	-	-	12 - 14	ذكور
	Female	-	-	-	-	-	-	-	-	-	-	-	-	-	-		إناث
	Both Sexes	-	-	-	-	-	-	-	-	-	-	-	-	-	-		كلا الجنسين
15 - 19	Male	14	-	14	-	-	-	-	-	-	-	-	-	-	-	15 - 19	ذكور
	Female	11	-	11	-	-	-	-	-	-	-	-	-	-	-		إناث
	Both Sexes	25	-	25	-	-	-	-	-	-	-	-	-	-	-		كلا الجنسين
20 - 24	Male	39	-	38	1	-	-	-	-	-	1	-	-	-	-	20 - 24	ذكور
	Female	19	-	19	-	-	-	-	-	-	-	-	-	-	-		إناث
	Both Sexes	58	-	57	1	-	-	-	-	-	1	-	-	-	-		كلا الجنسين
25 - 29	Male	18	-	18	-	-	-	-	-	-	-	-	-	-	-	25 - 29	ذكور
	Female	22	-	22	-	-	-	-	-	-	-	-	-	-	-		إناث
	Both Sexes	40	-	40	-	-	-	-	-	-	-	-	-	-	-		كلا الجنسين
30 - 34	Male	5	-	5	-	-	-	-	-	-	-	-	-	-	-	30 - 34	ذكور
	Female	20	-	20	-	-	-	-	-	-	-	-	-	-	-		إناث
	Both Sexes	25	-	25	-	-	-	-	-	-	-	-	-	-	-		كلا الجنسين
35 - 39	Male	2	-	2	-	-	-	-	-	-	-	-	-	-	-	35 - 39	ذكور
	Female	9	-	9	-	-	-	-	-	-	-	-	-	-	-		إناث
	Both Sexes	11	-	11	-	-	-	-	-	-	-	-	-	-	-		كلا الجنسين
40 - 44	Male	-	-	-	-	-	-	-	-	-	-	-	-	-	-	40 - 44	ذكور
	Female	7	-	7	-	-	-	-	-	-	-	-	-	-	-		إناث
	Both Sexes	7	-	7	-	-	-	-	-	-	-	-	-	-	-		كلا الجنسين
45 - 49	Male	-	-	-	-	-	-	-	-	-	-	-	-	-	-	45 - 49	ذكور
	Female	2	-	2	-	-	-	-	-	-	-	-	-	-	-		إناث
	Both Sexes	2	-	2	-	-	-	-	-	-	-	-	-	-	-		كلا الجنسين

جدول (73 تابع): السكان الفلسطينيون 12 سنة فأكثر المعاقون حسب الحالة الزواجية وفئات العمر بالسنوات والجنس ونوع الإعاقة

Table (73 Cont.): Palestinian Population 12 Years and Over with Disability by Marital Status, Age Groups in Years, Sex and Type of Disability

Marital Status Age	Sex	مجموع السكان 12 سنة فأكثر Total Population 12 Years and Over: المجموع Total	غير مبين Not Stated	غير المعاقين Without Disabilities	المعاقون With Disabilities	Type of Disability نوع الاعاقة: أخرى Others	استخدام الأصابع Grasping	متعددة Multiple	عقلية وحركية Mental & Moving	سمعية ونطقية Hearing & Speaking	حركية Moving	عقلية Mental	نطقية Speaking	سمعية Hearing	بصرية Seeing	الحالة الزواجية الجنس	العمر
50 - 54	Male	2	-	2	-	-	-	-	-	-	-	-	-	-	-	ذكور	54 - 50
	Female	4	-	4	-	-	-	-	-	-	-	-	-	-	-	إناث	
	Both Sexes	6	-	6	-	-	-	-	-	-	-	-	-	-	-	كلا الجنسين	
55 - 59	Male	2	-	2	-	-	-	-	-	-	-	-	-	-	-	ذكور	59 - 55
	Female	3	-	3	-	-	-	-	-	-	-	-	-	-	-	إناث	
	Both Sexes	5	-	5	-	-	-	-	-	-	-	-	-	-	-	كلا الجنسين	
60 - 64	Male	1	-	1	-	-	-	-	-	-	-	-	-	-	-	ذكور	64 - 60
	Female	2	-	2	-	-	-	-	-	-	-	-	-	-	-	إناث	
	Both Sexes	3	-	3	-	-	-	-	-	-	-	-	-	-	-	كلا الجنسين	
65 - 69	Male	2	-	2	-	-	-	-	-	-	-	-	-	-	-	ذكور	69 - 65
	Female	4	-	4	-	-	-	-	-	-	-	-	-	-	-	إناث	
	Both Sexes	6	-	6	-	-	-	-	-	-	-	-	-	-	-	كلا الجنسين	
70+	Male	-	-	-	-	-	-	-	-	-	-	-	-	-	-	ذكور	+ 70
	Female	10	-	9	1	-	1	-	-	-	-	-	-	-	-	إناث	
	Both Sexes	10	-	9	1	-	1	-	-	-	-	-	-	-	-	كلا الجنسين	
Not Stated	Male	19	-	18	1	-	-	-	1	-	-	-	-	-	-	ذكور	غير مبين
	Female	13	-	13	-	-	-	-	-	-	-	-	-	-	-	إناث	
	Both Sexes	32	-	31	1	-	-	-	1	-	-	-	-	-	-	كلا الجنسين	
Total	**Male**	**104**	**-**	**102**	**2**	**-**	**-**	**-**	**1**	**-**	**1**	**-**	**-**	**-**	**-**	**ذكور**	**المجموع**
	Female	**126**	**-**	**125**	**1**	**-**	**1**	**-**	**-**	**-**	**-**	**-**	**-**	**-**	**-**	**إناث**	
	Both Sexes	**230**	**-**	**227**	**3**	**-**	**1**	**-**	**1**	**-**	**1**	**-**	**-**	**-**	**-**	**كلا الجنسين**	

جدول (73 تابع): السكان الفلسطينيون 12 سنة فأكثر المعاقون حسب الحالة الزواجية وفئات العمر بالسنوات والجنس ونوع الإعاقة

Table (73 Cont.): Palestinian Population 12 Years and Over with Disability by Marital Status, Age Groups in Years, Sex and Type of Disability

Marital Status Age	Sex	مجموع السكان 12 سنة فأكثر Total Population 12 Years and Over: المجموع Total	غير مبين Not Stated	غير المعاقين Without Disabilities	المعاقون With Disabilities	Type of Disability نوع الاعاقة: أخرى Others	استخدام الأصابع Grasping	متعددة Multiple	عقلية وحركية Mental & Moving	سمعية ونطقية Hearing & Speaking	حركية Moving	عقلية Mental	نطقية Speaking	سمعية Hearing	بصرية Seeing	الحالة الزواجية العمر	الجنس
Total																المجموع	
12 - 14	Male	4279	-	4232	47	5	-	-	11	6	12	7	2	1	3	14 - 12	ذكور
	Female	4118	-	4079	39	3	1	4	3	1	10	9	4	2	2		إناث
	Both Sexes	8397	-	8311	86	8	1	4	14	7	22	16	6	3	5		كلا الجنسين
15 - 19	Male	7078	-	6973	105	14	3	7	9	7	14	29	6	7	9	19 - 15	ذكور
	Female	6228	-	6151	77	10	-	8	4	8	13	15	6	7	6		إناث
	Both Sexes	13306	-	13124	182	24	3	15	13	15	27	44	12	14	15		كلا الجنسين
20 - 24	Male	5884	-	5787	97	8	6	9	9	7	26	13	3	3	13	24 - 20	ذكور
	Female	5362	-	5313	49	3	2	4	3	7	19	4	2	2	3		إناث
	Both Sexes	11246	-	11100	146	11	8	13	12	14	45	17	5	5	16		كلا الجنسين
25 - 29	Male	4573	-	4471	102	13	7	11	8	2	37	12	5	1	6	29 - 25	ذكور
	Female	4325	-	4281	44	6	1	4	2	1	8	14	-	3	5		إناث
	Both Sexes	8898	-	8752	146	19	8	15	10	3	45	26	5	4	11		كلا الجنسين
30 - 34	Male	3677	-	3590	87	12	3	10	4	5	25	12	1	3	12	34 - 30	ذكور
	Female	3557	-	3517	40	1	3	2	4	1	18	4	5	1	1		إناث
	Both Sexes	7234	-	7107	127	13	6	12	8	6	43	16	6	4	13		كلا الجنسين
35 - 39	Male	2830	-	2754	76	9	6	5	2	1	24	20	4	1	4	39 - 35	ذكور
	Female	2828	-	2789	39	2	-	3	2	3	11	8	2	4	4		إناث
	Both Sexes	5658	-	5543	115	11	6	8	4	4	35	28	6	5	8		كلا الجنسين
40 - 44	Male	2181	-	2105	76	11	4	3	1	2	32	10	1	3	9	44 - 40	ذكور
	Female	2072	-	2047	25	2	-	3	-	-	6	7	1	2	4		إناث
	Both Sexes	4253	-	4152	101	13	4	6	1	2	38	17	2	5	13		كلا الجنسين
45 - 49	Male	1647	-	1601	46	2	4	2	2	2	15	6	1	1	11	49 - 45	ذكور
	Female	1527	-	1509	18	1	-	-	1	1	8	3	1	1	2		إناث
	Both Sexes	3174	-	3110	64	3	4	2	3	3	23	9	2	2	13		كلا الجنسين

جدول (73 تابع): السكان الفلسطينيون 12 سنة فأكثر المعاقون حسب الحالة الزواجية وفئات العمر بالسنوات والجنس ونوع الإعاقة

Table (73 Cont.): Palestinian Population 12 Years and Over with Disability by Marital Status, Age Groups in Years, Sex and Type of Disability

Marital Status Age	Sex	مجموع السكان 12 سنة فأكثر Total Population 12 Years and Over: المجموع Total	غير مبين Not Stated	غير المعاقين Without Disabilities	المعاقون With Disabilities	Type of Disability نوع الاعاقة: أخرى Others	استخدام الأصابع Grasping	متعددة Multiple	عقلية وحركية Mental & Moving	سمعية ونطقية Hearing & Speaking	حركية Moving	عقلية Mental	نطقية Speaking	سمعية Hearing	بصرية Seeing	الحالة الزواجية الجنس	العمر
50 - 54	Male	1358	-	1306	52	3	4	4	2	1	20	4	1	-	13	ذكور	54 - 50
	Female	1383	-	1343	40	9	1	2	1	-	13	1	1	-	12	إناث	
	Both Sexes	2741	-	2649	92	12	5	6	3	1	33	5	2	-	25	كلا الجنسين	
55 - 59	Male	881	-	831	50	9	3	-	1	1	16	1	2	2	15	ذكور	59 - 55
	Female	922	-	896	26	5	-	-	-	-	6	2	-	2	11	إناث	
	Both Sexes	1803	-	1727	76	14	3	-	1	1	22	3	2	4	26	كلا الجنسين	
60 - 64	Male	750	-	702	48	4	1	2	-	3	15	-	-	6	17	ذكور	64 - 60
	Female	868	-	831	37	4	2	5	-	-	13	5	-	3	5	إناث	
	Both Sexes	1618	-	1533	85	8	3	7	-	3	28	5	-	9	22	كلا الجنسين	
65 - 69	Male	568	-	528	40	4	1	2	-	1	11	4	2	3	12	ذكور	69 - 65
	Female	758	-	717	41	4	-	2	-	-	13	-	2	2	18	إناث	
	Both Sexes	1326	-	1245	81	8	1	4	-	1	24	4	4	5	30	كلا الجنسين	
70 +	Male	1027	-	920	107	9	1	14	2	2	34	2	3	12	28	ذكور	70 +
	Female	1177	-	1072	105	8	3	15	-	1	26	6	2	12	32	إناث	
	Both Sexes	2204	-	1992	212	17	4	29	2	3	60	8	5	24	60	كلا الجنسين	
Not Stated	Male	94	-	89	5	-	1	-	1	-	-	3	-	-	-	ذكور	غير مبين
	Female	102	-	97	5	-	-	-	2	-	-	3	-	-	-	إناث	
	Both Sexes	196	-	186	10	-	1	-	3	-	-	6	-	-	-	كلا الجنسين	
Total	Male	36827	-	35889	938	103	44	69	52	40	281	123	31	43	152	ذكور	المجموع
	Female	35227	-	34642	585	58	13	52	22	23	164	81	26	41	105	إناث	
	Both Sexes	72054	-	70531	1523	161	57	121	74	63	445	204	57	84	257	كلا الجنسين	

جدول 74: السكان الفلسطينيون المعاقون حسب سبب الاعاقة وفئات العمر بالسنوات والجنس ونوع الاعاقة

Table 74: Palestinian Population with Disability by Cause, Age Groups in Years, Sex and Type of Disability

			Total Population مجموع السكان				Type of Disability نوع الاعاقة												
Age	Cause of Disability	Sex	المجموع Total	غير مبين Not Stated	غير المعاقين Without Disabilities	المعاقون With Disabilities	أخرى Others	استخدام الأصابع Grasping	متعددة Multiple	عقلية وحركية Mental & Moving	سمعية و نطقية Hearing & Speaking	حركية Moving	عقلية Mental	نطقية Speaking	سمعية Hearing	بصرية Seeing	الجنس	سبب الإعاقة	العمر
0 - 4	Disease	Male	9659	-	9651	8	2	-	1	1	2	1	-	-	1	-	ذكور	مرضي	4 - 0
		Female	9149	-	9143	6	1	-	2	2	-	-	-	-	1	-	إناث		
		Both Sexes	18808	-	18794	14	3	-	3	3	2	1	-	-	2	-	كلا الجنسين		
	Congenital	Male	39	-	-	39	5	-	4	6	5	10	1	4	1	3	ذكور	خلقي	
		Female	24	-	-	24	3	1	3	1	2	5	3	2	2	2	إناث		
		Both Sexes	63	-	-	63	8	1	7	7	7	15	4	6	3	5	كلا الجنسين		
	Birth Related	Male	7	-	-	7	1	-	1	-	-	5	-	-	-	-	ذكور	أثناء الولادة	
		Female	5	-	-	5	2	-	3	-	-	-	-	-	-	-	إناث		
		Both Sexes	12	-	-	12	3	-	4	-	-	5	-	-	-	-	كلا الجنسين		
	War	Male	1	-	-	1	-	1	-	-	-	-	-	-	-	-	ذكور	حرب	
		Female	1	-	-	1	1	-	-	-	-	-	-	-	-	-	إناث		
		Both Sexes	2	-	-	2	1	1	-	-	-	-	-	-	-	-	كلا الجنسين		
	Work Injury	Male	-	-	-	-	-	-	-	-	-	-	-	-	-	-	ذكور	إصابة عمل	
		Female	-	-	-	-	-	-	-	-	-	-	-	-	-	-	إناث		
		Both Sexes	-	-	-	-	-	-	-	-	-	-	-	-	-	-	كلا الجنسين		
	Traffic Accidents	Male	-	-	-	-	-	-	-	-	-	-	-	-	-	-	ذكور	حادث سير	
		Female	-	-	-	-	-	-	-	-	-	-	-	-	-	-	إناث		
		Both Sexes	-	-	-	-	-	-	-	-	-	-	-	-	-	-	كلا الجنسين		
	Other Accidents	Male	3	-	-	3	1	-	-	-	-	1	-	-	-	1	ذكور	حوادث أخرى	
		Female	1	-	-	1	1	-	-	-	-	-	-	-	-	-	إناث		
		Both Sexes	4	-	-	4	2	-	-	-	-	1	-	-	-	1	كلا الجنسين		
	Others	Male	1	-	-	1	1	-	-	-	-	-	-	-	-	-	ذكور	أخرى	
		Female	1	-	-	1	1	-	-	-	-	-	-	-	-	-	إناث		
		Both Sexes	2	-	-	2	2	-	-	-	-	-	-	-	-	-	كلا الجنسين		
	Not Stated	Male	2	-	-	2	-	-	2	-	-	-	-	-	-	-	ذكور	غير مبين	
		Female	5	-	-	5	-	1	2	-	-	1	-	1	-	-	إناث		
		Both Sexes	7	-	-	7	-	1	4	-	-	1	-	1	-	-	كلا الجنسين		
	Total	**Male**	**9712**	**-**	**9651**	**61**	**10**	**1**	**8**	**7**	**7**	**17**	**1**	**4**	**2**	**4**	**ذكور**	**المجموع**	
		Female	**9186**	**-**	**9143**	**43**	**9**	**2**	**10**	**3**	**2**	**6**	**3**	**3**	**3**	**2**	**إناث**		
		Both Sexes	**18898**	**-**	**18794**	**104**	**19**	**3**	**18**	**10**	**9**	**23**	**4**	**7**	**5**	**6**	**كلا الجنسين**		

جدول (74 تابع): السكان الفلسطينيون المعاقون حسب سبب الاعاقة وفئات العمر بالسنوات والجنس ونوع الاعاقة

Table (74 Cont.): Palestinian Population with Disability by Cause, Age Groups in Years, Sex and Type of Disability

			Total Population مجموع السكان				Type of Disability نوع الاعاقة												
Age	Cause of Disability	Sex	المجموع Total	غير مبين Not Stated	غير المعاقين Without Disabilities	المعاقون With Disabilities	أخرى Others	استخدام الأصابع Grasping	متعددة Multiple	عقلية وحركية Mental & Moving	سمعية و نطقية Hearing & Speaking	حركية Moving	عقلية Mental	نطقية Speaking	سمعية Hearing	بصرية Seeing	الجنس	سبب الإعاقة	العمر
5 - 9	Disease	Male	8597	-	8563	34	3	-	1	9	3	5	3	1	3	6	ذكور	مرضي	9 - 5
		Female	8118	-	8097	21	3	-	1	8	2	-	2	1	4	-	إناث		
		Both Sexes	16715	-	16660	55	6	-	2	17	5	5	5	2	7	6	كلا الجنسين		
	Congenital	Male	61	-	-	61	3	1	6	8	6	4	7	14	4	8	ذكور	خلقي	
		Female	54	-	-	54	1	1	5	4	9	11	4	3	6	10	إناث		
		Both Sexes	115	-	-	115	4	2	11	12	15	15	11	17	10	18	كلا الجنسين		
	Birth Related	Male	4	-	-	4	-	-	2	-	-	2	-	-	-	-	ذكور	أثناء الولادة	
		Female	7	-	-	7	1	1	2	-	-	3	-	-	-	-	إناث		
		Both Sexes	11	-	-	11	1	1	4	-	-	5	-	-	-	-	كلا الجنسين		
	War	Male	-	-	-	-	-	-	-	-	-	-	-	-	-	-	ذكور	حرب	
		Female	2	-	-	2	1	-	1	-	-	-	-	-	-	-	إناث		
		Both Sexes	2	-	-	2	1	-	1	-	-	-	-	-	-	-	كلا الجنسين		
	Work Injury	Male	-	-	-	-	-	-	-	-	-	-	-	-	-	-	ذكور	إصابة عمل	
		Female	-	-	-	-	-	-	-	-	-	-	-	-	-	-	إناث		
		Both Sexes	-	-	-	-	-	-	-	-	-	-	-	-	-	-	كلا الجنسين		
	Traffic Accidents	Male	3	-	-	3	-	-	-	-	-	1	1	1	-	-	ذكور	حادث سير	
		Female	1	-	-	1	-	1	-	-	-	-	-	-	-	-	إناث		
		Both Sexes	4	-	-	4	-	1	-	-	-	1	1	1	-	-	كلا الجنسين		
	Other Accidents	Male	7	-	-	7	-	1	2	2	-	-	-	-	-	2	ذكور	حوادث أخرى	
		Female	4	-	-	4	-	-	1	-	-	1	-	-	1	1	إناث		
		Both Sexes	11	-	-	11	-	1	3	2	-	1	-	-	1	3	كلا الجنسين		
	Others	Male	4	-	-	4	2	-	-	-	-	1	1	-	-	-	ذكور	أخرى	
		Female	3	-	-	3	-	-	1	1	-	1	-	-	-	-	إناث		
		Both Sexes	7	-	-	7	2	-	1	1	-	2	1	-	-	-	كلا الجنسين		
	Not Stated	Male	6	-	-	6	-	-	-	-	-	-	-	5	-	1	ذكور	غير مبين	
		Female	4	-	-	4	1	1	1	-	-	-	-	1	-	-	إناث		
		Both Sexes	10	-	-	10	1	1	1	-	-	-	-	6	-	1	كلا الجنسين		
	Total	**Male**	**8682**	**-**	**8563**	**119**	**8**	**2**	**11**	**19**	**9**	**13**	**12**	**21**	**7**	**17**	**ذكور**	**المجموع**	
		Female	**8193**	**-**	**8097**	**96**	**7**	**4**	**12**	**13**	**11**	**16**	**6**	**5**	**11**	**11**	**إناث**		
		Both Sexes	**16875**	**-**	**16660**	**215**	**15**	**6**	**23**	**32**	**20**	**29**	**18**	**26**	**18**	**28**	**كلا الجنسين**		

جدول (74 تابع): السكان الفلسطينيون المعاقون حسب سبب الاعاقة وفئات العمر بالسنوات والجنس ونوع الاعاقة

Table (74 Cont.): Palestinian Population with Disability by Cause, Age Groups in Years, Sex and Type of Disability

Age	Cause of Disability	Sex	Total Population مجموع السكان				Type of Disability نوع الاعاقة										الجنس	سبب الإعاقة	العمر
			المجموع Total	غير مبين Not Stated	غير المعاقين Without Disabilities	المعاقون With Disabilities	أخرى Others	استخدام الأصابع Grasping	متعددة Multiple	عقلية وحركية Mental & Moving	سمعية و نطقية Hearing & Speaking	حركية Moving	عقلية Mental	نطقية Speaking	سمعية Hearing	بصرية Seeing			
10 - 14	Disease	Male	7182	-	7168	14	2	-	1	1	3	1	3	2	-	1	ذكور	مرضي	14 - 10
		Female	6817	-	6795	22	-	2	4	1	-	9	3	-	1	2	إناث		
		Both Sexes	13999	-	13963	36	2	2	5	2	3	10	6	2	1	3	كلا الجنسين		
	Congenital	Male	54	-	-	54	5	-	-	15	5	8	8	5	2	6	ذكور	خلقي	
		Female	41	-	-	41	3	-	1	3	5	4	10	8	4	3	إناث		
		Both Sexes	95	-	-	95	8	-	1	18	10	12	18	13	6	9	كلا الجنسين		
	Birth Related	Male	4	-	-	4	-	-	-	-	-	4	-	-	-	-	ذكور	أثناء الولادة	
		Female	4	-	-	4	1	1	1	-	-	1	-	-	-	-	إناث		
		Both Sexes	8	-	-	8	1	1	1	-	-	5	-	-	-	-	كلا الجنسين		
	War	Male	1	-	-	1	-	-	-	-	-	-	-	-	-	1	ذكور	حرب	
		Female	-	-	-	-	-	-	-	-	-	-	-	-	-	-	إناث		
		Both Sexes	1	-	-	1	-	-	-	-	-	-	-	-	-	1	كلا الجنسين		
	Work Injury	Male	-	-	-	-	-	-	-	-	-	-	-	-	-	-	ذكور	إصابة عمل	
		Female	-	-	-	-	-	-	-	-	-	-	-	-	-	-	إناث		
		Both Sexes	-	-	-	-	-	-	-	-	-	-	-	-	-	-	كلا الجنسين		
	Traffic Accidents	Male	8	-	-	8	2	-	-	1	1	4	-	-	-	-	ذكور	حادث سير	
		Female	2	-	-	2	-	-	-	-	-	2	-	-	-	-	إناث		
		Both Sexes	10	-	-	10	2	-	-	1	1	6	-	-	-	-	كلا الجنسين		
	Other Accidents	Male	7	-	-	7	2	1	-	-	1	3	-	-	-	-	ذكور	حوادث أخرى	
		Female	-	-	-	-	-	-	-	-	-	-	-	-	-	-	إناث		
		Both Sexes	7	-	-	7	2	1	-	-	1	3	-	-	-	-	كلا الجنسين		
	Others	Male	5	-	-	5	-	-	-	2	-	2	-	-	-	1	ذكور	أخرى	
		Female	1	-	-	1	-	-	-	-	-	-	1	-	-	-	إناث		
		Both Sexes	6	-	-	6	-	-	-	2	-	2	1	-	-	1	كلا الجنسين		
	Not Stated	Male	-	-	-	-	-	-	-	-	-	-	-	-	-	-	ذكور	غير مبين	
		Female	1	-	-	1	-	-	1	-	-	-	-	-	-	-	إناث		
		Both Sexes	1	-	-	1	-	-	1	-	-	-	-	-	-	-	كلا الجنسين		
	Total	**Male**	**7261**	**-**	**7168**	**93**	**11**	**1**	**1**	**19**	**10**	**22**	**11**	**7**	**2**	**9**	**ذكور**	**المجموع**	
		Female	**6866**	**-**	**6795**	**71**	**4**	**3**	**7**	**4**	**5**	**16**	**14**	**8**	**5**	**5**	**إناث**		
		Both Sexes	**14127**	**-**	**13963**	**164**	**15**	**4**	**8**	**23**	**15**	**38**	**25**	**15**	**7**	**14**	**كلا الجنسين**		

جدول (74 تابع): السكان الفلسطينيون المعاقون حسب سبب الاعاقة وفئات العمر بالسنوات والجنس ونوع الاعاقة

Table (74 Cont.): Palestinian Population with Disability by Cause, Age Groups in Years, Sex and Type of Disability

			Total Population مجموع السكان				Type of Disability نوع الاعاقة												
Age	Cause of Disability	Sex	المجموع Total	غير مبين Not Stated	غير المعاقين Without Disabilities	المعاقون With Disabilities	أخرى Others	استخدام الأصابع Grasping	متعددة Multiple	عقلية وحركية Mental & Moving	سمعية و نطقية Hearing & Speaking	حركية Moving	عقلية Mental	نطقية Speaking	سمعية Hearing	بصرية Seeing	الجنس	سبب الإعاقة	العمر
15 - 19	Disease	Male	6994	-	6973	21	4	-	1	1	1	6	6	-	1	1	ذكور	مرضي	19 - 15
		Female	6172	-	6151	21	3	-	1	1	2	11	2	-	1	-	إناث		
		Both Sexes	13166	-	13124	42	7	-	2	2	3	17	8	-	2	1	كلا الجنسين		
	Congenital	Male	67	-	-	67	6	2	6	7	6	3	19	5	6	7	ذكور	خلقي	
		Female	47	-	-	47	5	-	4	3	6	1	13	5	6	4	إناث		
		Both Sexes	114	-	-	114	11	2	10	10	12	4	32	10	12	11	كلا الجنسين		
	Birth Related	Male	-	-	-	-	-	-	-	-	-	-	-	-	-	-	ذكور	أثناء الولادة	
		Female	1	-	-	1	-	-	1	-	-	-	-	-	-	-	إناث		
		Both Sexes	1	-	-	1	-	-	1	-	-	-	-	-	-	-	كلا الجنسين		
	War	Male	5	-	-	5	-	-	-	-	-	4	-	-	-	1	ذكور	حرب	
		Female	-	-	-	-	-	-	-	-	-	-	-	-	-	-	إناث		
		Both Sexes	5	-	-	5	-	-	-	-	-	4	-	-	-	1	كلا الجنسين		
	Work Injury	Male	3	-	-	3	2	1	-	-	-	-	-	-	-	-	ذكور	إصابة عمل	
		Female	1	-	-	1	1	-	-	-	-	-	-	-	-	-	إناث		
		Both Sexes	4	-	-	4	3	1	-	-	-	-	-	-	-	-	كلا الجنسين		
	Traffic Accidents	Male	2	-	-	2	-	-	-	-	-	1	1	-	-	-	ذكور	حادث سير	
		Female	-	-	-	-	-	-	-	-	-	-	-	-	-	-	إناث		
		Both Sexes	2	-	-	2	-	-	-	-	-	1	1	-	-	-	كلا الجنسين		
	Other Accidents	Male	5	-	-	5	1	-	-	1	-	-	2	1	-	-	ذكور	حوادث أخرى	
		Female	3	-	-	3	-	-	-	-	-	1	-	1	-	1	إناث		
		Both Sexes	8	-	-	8	1	-	-	1	-	1	2	2	-	1	كلا الجنسين		
	Others	Male	2	-	-	2	1	-	-	-	-	-	1	-	-	-	ذكور	أخرى	
		Female	1	-	-	1	1	-	-	-	-	-	-	-	-	-	إناث		
		Both Sexes	3	-	-	3	2	-	-	-	-	-	1	-	-	-	كلا الجنسين		
	Not Stated	Male	-	-	-	-	-	-	-	-	-	-	-	-	-	-	ذكور	غير مبين	
		Female	3	-	-	3	-	-	2	-	-	-	-	-	-	1	إناث		
		Both Sexes	3	-	-	3	-	-	2	-	-	-	-	-	-	1	كلا الجنسين		
	Total	**Male**	**7078**	**-**	**6973**	**105**	**14**	**3**	**7**	**9**	**7**	**14**	**29**	**6**	**7**	**9**	**ذكور**	**المجموع**	
		Female	**6228**	**-**	**6151**	**77**	**10**	**-**	**8**	**4**	**8**	**13**	**15**	**6**	**7**	**6**	**إناث**		
		Both Sexes	**13306**	**-**	**13124**	**182**	**24**	**3**	**15**	**13**	**15**	**27**	**44**	**12**	**14**	**15**	**كلا الجنسين**		

جدول (74 تابع): السكان الفلسطينيون المعاقون حسب سبب الاعاقة وفئات العمر بالسنوات والجنس ونوع الاعاقة

Table (74 Cont.): Palestinian Population with Disability by Cause, Age Groups in Years, Sex and Type of Disability

			Total Population مجموع السكان				Type of Disability نوع الاعاقة												
Age	Cause of Disability	Sex	المجموع Total	غير مبين Not Stated	غير المعاقين Without Disabilities	المعاقون With Disabilities	أخرى Others	استخدام الأصابع Grasping	متعددة Multiple	عقلية وحركية Mental & Moving	سمعية و نطقية Hearing & Speaking	حركية Moving	عقلية Mental	نطقية Speaking	سمعية Hearing	بصرية Seeing	الجنس	سبب الإعاقة	العمر
20 - 24	Disease	Male	5798	-	5787	11	2	-	2	-	-	4	1	-	-	2	ذكور	مرضي	24 - 20
		Female	5322	-	5313	9	1	1	1	-	2	4	-	-	-	-	إناث		
		Both Sexes	11120	-	11100	20	3	1	3	-	2	8	1	-	-	2	كلا الجنسين		
	Congenital	Male	44	-	-	44	3	2	4	6	7	6	6	3	3	4	ذكور	خلقي	
		Female	26	-	-	26	2	-	2	3	5	7	3	1	1	2	إناث		
		Both Sexes	70	-	-	70	5	2	6	9	12	13	9	4	4	6	كلا الجنسين		
	Birth Related	Male	1	-	-	1	-	-	-	-	-	1	-	-	-	-	ذكور	أثناء الولادة	
		Female	3	-	-	3	-	-	-	-	-	3	-	-	-	-	إناث		
		Both Sexes	4	-	-	4	-	-	-	-	-	4	-	-	-	-	كلا الجنسين		
	War	Male	15	-	-	15	1	1	-	-	-	7	1	-	-	5	ذكور	حرب	
		Female	1	-	-	1	-	-	-	-	-	-	-	-	1	-	إناث		
		Both Sexes	16	-	-	16	1	1	-	-	-	7	1	-	1	5	كلا الجنسين		
	Work Injury	Male	3	-	-	3	-	1	-	-	-	1	-	-	-	1	ذكور	إصابة عمل	
		Female	-	-	-	-	-	-	-	-	-	-	-	-	-	-	إناث		
		Both Sexes	3	-	-	3	-	1	-	-	-	1	-	-	-	1	كلا الجنسين		
	Traffic Accidents	Male	5	-	-	5	-	1	2	1	-	1	-	-	-	-	ذكور	حادث سير	
		Female	3	-	-	3	-	-	-	-	-	3	-	-	-	-	إناث		
		Both Sexes	8	-	-	8	-	1	2	1	-	4	-	-	-	-	كلا الجنسين		
	Other Accidents	Male	12	-	-	12	1	1	-	1	-	6	2	-	-	1	ذكور	حوادث أخرى	
		Female	3	-	-	3	-	1	-	-	-	1	-	-	-	1	إناث		
		Both Sexes	15	-	-	15	1	2	-	1	-	7	2	-	-	2	كلا الجنسين		
	Others	Male	4	-	-	4	1	-	-	-	-	-	3	-	-	-	ذكور	أخرى	
		Female	1	-	-	1	-	-	-	-	-	-	1	-	-	-	إناث		
		Both Sexes	5	-	-	5	1	-	-	-	-	-	4	-	-	-	كلا الجنسين		
	Not Stated	Male	2	-	-	2	-	-	1	1	-	-	-	-	-	-	ذكور	غير مبين	
		Female	3	-	-	3	-	-	1	-	-	1	-	1	-	-	إناث		
		Both Sexes	5	-	-	5	-	-	2	1	-	1	-	1	-	-	كلا الجنسين		
	Total	**Male**	**5884**	**-**	**5787**	**97**	**8**	**6**	**9**	**9**	**7**	**26**	**13**	**3**	**3**	**13**	**ذكور**	**المجموع**	
		Female	**5362**	**-**	**5313**	**49**	**3**	**2**	**4**	**3**	**7**	**19**	**4**	**2**	**2**	**3**	**إناث**		
		Both Sexes	**11246**	**-**	**11100**	**146**	**11**	**8**	**13**	**12**	**14**	**45**	**17**	**5**	**5**	**16**	**كلا الجنسين**		

جدول (74 تابع): السكان الفلسطينيون المعاقون حسب سبب الاعاقة وفئات العمر بالسنوات والجنس ونوع الاعاقة

Table (74 Cont.): Palestinian Population with Disability by Cause, Age Groups in Years, Sex and Type of Disability

Age	Cause of Disability	Sex	Total Population مجموع السكان: المجموع Total	غير مبين Not Stated	غير المعاقين Without Disabilities	المعاقون With Disabilities	Type of Disability نوع الاعاقة: أخرى Others	استخدام الأصابع Grasping	متعددة Multiple	عقلية وحركية Mental & Moving	سمعية و نطقية Hearing & Speaking	حركية Moving	عقلية Mental	نطقية Speaking	سمعية Hearing	بصرية Seeing	الجنس	سبب الإعاقة	العمر
25 - 29	Disease	Male	4494	-	4471	23	4	2	1	1	-	10	4	-	1	-	ذكور	مرضي	29 - 25
		Female	4287	-	4281	6	-	-	-	-	-	3	2	-	-	1	إناث		
		Both Sexes	8781	-	8752	29	4	2	1	1	-	13	6	-	1	1	كلا الجنسين		
	Congenital	Male	31	-	-	31	2	-	5	5	2	8	4	2	-	3	ذكور	خلقي	
		Female	21	-	-	21	3	-	2	2	1	1	8	-	2	2	إناث		
		Both Sexes	52	-	-	52	5	-	7	7	3	9	12	2	2	5	كلا الجنسين		
	Birth Related	Male	-	-	-	-	-	-	-	-	-	-	-	-	-	-	ذكور	أثناء الولادة	
		Female	3	-	-	3	-	-	1	-	-	2	-	-	-	-	إناث		
		Both Sexes	3	-	-	3	-	-	1	-	-	2	-	-	-	-	كلا الجنسين		
	War	Male	11	-	-	11	3	-	1	1	-	5	-	-	-	1	ذكور	حرب	
		Female	-	-	-	-	-	-	-	-	-	-	-	-	-	-	إناث		
		Both Sexes	11	-	-	11	3	-	1	1	-	5	-	-	-	1	كلا الجنسين		
	Work Injury	Male	9	-	-	9	1	3	1	-	-	3	1	-	-	-	ذكور	إصابة عمل	
		Female	2	-	-	2	1	1	-	-	-	-	-	-	-	-	إناث		
		Both Sexes	11	-	-	11	2	4	1	-	-	3	1	-	-	-	كلا الجنسين		
	Traffic Accidents	Male	7	-	-	7	-	1	-	-	-	5	1	-	-	-	ذكور	حادث سير	
		Female	-	-	-	-	-	-	-	-	-	-	-	-	-	-	إناث		
		Both Sexes	7	-	-	7	-	1	-	-	-	5	1	-	-	-	كلا الجنسين		
	Other Accidents	Male	12	-	-	12	1	1	1	1	-	4	1	1	-	2	ذكور	حوادث أخرى	
		Female	8	-	-	8	-	-	1	-	-	2	2	-	1	2	إناث		
		Both Sexes	20	-	-	20	1	1	2	1	-	6	3	1	1	4	كلا الجنسين		
	Others	Male	5	-	-	5	2	-	1	-	-	1	-	1	-	-	ذكور	أخرى	
		Female	4	-	-	4	2	-	-	-	-	-	2	-	-	-	إناث		
		Both Sexes	9	-	-	9	4	-	1	-	-	1	2	1	-	-	كلا الجنسين		
	Not Stated	Male	4	-	-	4	-	-	1	-	-	1	1	1	-	-	ذكور	غير مبين	
		Female	-	-	-	-	-	-	-	-	-	-	-	-	-	-	إناث		
		Both Sexes	4	-	-	4	-	-	1	-	-	1	1	1	-	-	كلا الجنسين		
	Total	**Male**	**4573**	**-**	**4471**	**102**	**13**	**7**	**11**	**8**	**2**	**37**	**12**	**5**	**1**	**6**	**ذكور**	**المجموع**	
		Female	**4325**	**-**	**4281**	**44**	**6**	**1**	**4**	**2**	**1**	**8**	**14**	**-**	**3**	**5**	**إناث**		
		Both Sexes	**8898**	**-**	**8752**	**146**	**19**	**8**	**15**	**10**	**3**	**45**	**26**	**5**	**4**	**11**	**كلا الجنسين**		

جدول (74 تابع): السكان الفلسطينيون المعاقون حسب سبب الاعاقة وفئات العمر بالسنوات والجنس ونوع الاعاقة

Table (74 Cont.): Palestinian Population with Disability by Cause, Age Groups in Years, Sex and Type of Disability

			Total Population مجموع السكان				Type of Disability نوع الاعاقة												
Age	Cause of Disability	Sex	المجموع Total	غير مبين Not Stated	غير المعاقين Without Disabilities	المعاقون With Disabilities	أخرى Others	استخدام الأصابع Grasping	متعددة Multiple	عقلية وحركية Mental & Moving	سمعية و نطقية Hearing & Speaking	حركية Moving	عقلية Mental	نطقية Speaking	سمعية Hearing	بصرية Seeing	الجنس	سبب الإعاقة	العمر
30 - 34	Disease	Male	3614	-	3590	24	4	-	1	-	2	11	2	-	-	4	ذكور	مرضي	34 - 30
		Female	3528	-	3517	11	-	-	-	1	-	9	-	1	-	-	إناث		
		Both Sexes	7142	-	7107	35	4	-	1	1	2	20	2	1	-	4	كلا الجنسين		
	Congenital	Male	28	-	-	28	3	-	3	3	2	3	7	1	2	4	ذكور	خلقي	
		Female	21	-	-	21	1	2	2	3	1	5	3	2	1	1	إناث		
		Both Sexes	49	-	-	49	4	2	5	6	3	8	10	3	3	5	كلا الجنسين		
	Birth Related	Male	3	-	-	3	-	1	-	-	-	2	-	-	-	-	ذكور	أثناء الولادة	
		Female	2	-	-	2	-	-	-	-	-	2	-	-	-	-	إناث		
		Both Sexes	5	-	-	5	-	1	-	-	-	4	-	-	-	-	كلا الجنسين		
	War	Male	6	-	-	6	1	1	1	-	-	3	-	-	-	-	ذكور	حرب	
		Female	-	-	-	-	-	-	-	-	-	-	-	-	-	-	إناث		
		Both Sexes	6	-	-	6	1	1	1	-	-	3	-	-	-	-	كلا الجنسين		
	Work Injury	Male	4	-	-	4	-	1	1	-	-	1	-	-	-	1	ذكور	إصابة عمل	
		Female	-	-	-	-	-	-	-	-	-	-	-	-	-	-	إناث		
		Both Sexes	4	-	-	4	-	1	1	-	-	1	-	-	-	1	كلا الجنسين		
	Traffic Accidents	Male	7	-	-	7	1	-	1	1	-	3	1	-	-	-	ذكور	حادث سير	
		Female	1	-	-	1	-	-	-	-	-	1	-	-	-	-	إناث		
		Both Sexes	8	-	-	8	1	-	1	1	-	4	1	-	-	-	كلا الجنسين		
	Other Accidents	Male	6	-	-	6	-	-	2	-	-	2	1	-	1	-	ذكور	حوادث أخرى	
		Female	-	-	-	-	-	-	-	-	-	-	-	-	-	-	إناث		
		Both Sexes	6	-	-	6	-	-	2	-	-	2	1	-	1	-	كلا الجنسين		
	Others	Male	6	-	-	6	2	-	1	-	-	-	-	-	-	3	ذكور	أخرى	
		Female	2	-	-	2	-	-	-	-	-	1	1	-	-	-	إناث		
		Both Sexes	8	-	-	8	2	-	1	-	-	1	1	-	-	3	كلا الجنسين		
	Not Stated	Male	3	-	-	3	1	-	-	-	1	-	1	-	-	-	ذكور	غير مبين	
		Female	3	-	-	3	-	1	-	-	-	-	-	2	-	-	إناث		
		Both Sexes	6	-	-	6	1	1	-	-	1	-	1	2	-	-	كلا الجنسين		
	Total	**Male**	**3677**	**-**	**3590**	**87**	**12**	**3**	**10**	**4**	**5**	**25**	**12**	**1**	**3**	**12**	**ذكور**	**المجموع**	
		Female	**3557**	**-**	**3517**	**40**	**1**	**3**	**2**	**4**	**1**	**18**	**4**	**5**	**1**	**1**	**إناث**		
		Both Sexes	**7234**	**-**	**7107**	**127**	**13**	**6**	**12**	**8**	**6**	**43**	**16**	**6**	**4**	**13**	**كلا الجنسين**		

جدول (74 تابع): السكان الفلسطينيون المعاقون حسب سبب الاعاقة وفئات العمر بالسنوات والجنس ونوع الاعاقة

Table (74 Cont.): Palestinian Population with Disability by Cause, Age Groups in Years, Sex and Type of Disability

			Total Population مجموع السكان				Type of Disability نوع الاعاقة												
Age	Cause of Disability	Sex	المجموع Total	غير مبين Not Stated	غير المعاقين Without Disabilities	المعاقون With Disabilities	أخرى Others	استخدام الأصابع Grasping	متعددة Multiple	عقلية وحركية Mental & Moving	سمعية و نطقية Hearing & Speaking	حركية Moving	عقلية Mental	نطقية Speaking	سمعية Hearing	بصرية Seeing	الجنس	سبب الإعاقة	العمر
35 - 39	Disease	Male	2775	-	2754	21	4	1	3	1	-	7	2	1	1	1	ذكور	مرضي	39 - 35
		Female	2804	-	2789	15	-	-	-	-	2	4	4	1	1	3	إناث		
		Both Sexes	5579	-	5543	36	4	1	3	1	2	11	6	2	2	4	كلا الجنسين		
	Congenital	Male	23	-	-	23	1	-	1	1	-	5	11	1	-	3	ذكور	خلقي	
		Female	12	-	-	12	-	-	1	2	1	3	3	-	2	-	إناث		
		Both Sexes	35	-	-	35	1	-	2	3	1	8	14	1	2	3	كلا الجنسين		
	Birth Related	Male	1	-	-	1	-	-	-	-	-	1	-	-	-	-	ذكور	أثناء الولادة	
		Female	-	-	-	-	-	-	-	-	-	-	-	-	-	-	إناث		
		Both Sexes	1	-	-	1	-	-	-	-	-	1	-	-	-	-	كلا الجنسين		
	War	Male	3	-	-	3	-	1	-	-	-	-	2	-	-	-	ذكور	حرب	
		Female	1	-	-	1	-	-	-	-	-	-	1	-	-	-	إناث		
		Both Sexes	4	-	-	4	-	1	-	-	-	-	3	-	-	-	كلا الجنسين		
	Work Injury	Male	4	-	-	4	-	1	1	-	-	1	1	-	-	-	ذكور	إصابة عمل	
		Female	-	-	-	-	-	-	-	-	-	-	-	-	-	-	إناث		
		Both Sexes	4	-	-	4	-	1	1	-	-	1	1	-	-	-	كلا الجنسين		
	Traffic Accidents	Male	9	-	-	9	-	2	-	-	-	7	-	-	-	-	ذكور	حادث سير	
		Female	-	-	-	-	-	-	-	-	-	-	-	-	-	-	إناث		
		Both Sexes	9	-	-	9	-	2	-	-	-	7	-	-	-	-	كلا الجنسين		
	Other Accidents	Male	5	-	-	5	-	1	-	-	-	3	1	-	-	-	ذكور	حوادث أخرى	
		Female	6	-	-	6	-	-	1	-	-	3	-	-	1	1	إناث		
		Both Sexes	11	-	-	11	-	1	1	-	-	6	1	-	1	1	كلا الجنسين		
	Others	Male	6	-	-	6	3	-	-	-	-	-	3	-	-	-	ذكور	أخرى	
		Female	2	-	-	2	2	-	-	-	-	-	-	-	-	-	إناث		
		Both Sexes	8	-	-	8	5	-	-	-	-	-	3	-	-	-	كلا الجنسين		
	Not Stated	Male	4	-	-	4	1	-	-	-	1	-	-	2	-	-	ذكور	غير مبين	
		Female	3	-	-	3	-	-	1	-	-	1	-	1	-	-	إناث		
		Both Sexes	7	-	-	7	1	-	1	-	1	1	-	3	-	-	كلا الجنسين		
	Total	**Male**	**2830**	**-**	**2754**	**76**	**9**	**6**	**5**	**2**	**1**	**24**	**20**	**4**	**1**	**4**	**ذكور**	**المجموع**	
		Female	**2828**	**-**	**2789**	**39**	**2**	**-**	**3**	**2**	**3**	**11**	**8**	**2**	**4**	**4**	**إناث**		
		Both Sexes	**5658**	**-**	**5543**	**115**	**11**	**6**	**8**	**4**	**4**	**35**	**28**	**6**	**5**	**8**	**كلا الجنسين**		

جدول (74 تابع): السكان الفلسطينيون المعاقون حسب سبب الاعاقة وفئات العمر بالسنوات والجنس ونوع الاعاقة

Table (74 Cont.): Palestinian Population with Disability by Cause, Age Groups in Years, Sex and Type of Disability

			Total Population مجموع السكان				Type of Disability نوع الاعاقة												
Age	Cause of Disability	Sex	المجموع Total	غير مبين Not Stated	غير المعاقين Without Disabilities	المعاقون With Disabilities	أخرى Others	استخدام الأصابع Grasping	متعددة Multiple	عقلية وحركية Mental & Moving	سمعية و نطقية Hearing & Speaking	حركية Moving	عقلية Mental	نطقية Speaking	سمعية Hearing	بصرية Seeing	الجنس	سبب الإعاقة	العمر
40 - 44	Disease	Male	2130	-	2105	25	5	1	-	-	1	14	2	-	-	2	ذكور	مرضي	44 - 40
		Female	2054	-	2047	7	-	-	-	-	-	2	2	-	1	2	إناث		
		Both Sexes	4184	-	4152	32	5	1	-	-	1	16	4	-	1	4	كلا الجنسين		
	Congenital	Male	16	-	-	16	3	-	1	1	1	3	3	1	1	2	ذكور	خلقي	
		Female	9	-	-	9	-	-	-	-	-	3	3	-	1	2	إناث		
		Both Sexes	25	-	-	25	3	-	1	1	1	6	6	1	2	4	كلا الجنسين		
	Birth Related	Male	3	-	-	3	-	-	-	-	-	3	-	-	-	-	ذكور	أثناء الولادة	
		Female	1	-	-	1	-	-	1	-	-	-	-	-	-	-	إناث		
		Both Sexes	4	-	-	4	-	-	1	-	-	3	-	-	-	-	كلا الجنسين		
	War	Male	3	-	-	3	-	1	-	-	-	2	-	-	-	-	ذكور	حرب	
		Female	-	-	-	-	-	-	-	-	-	-	-	-	-	-	إناث		
		Both Sexes	3	-	-	3	-	1	-	-	-	2	-	-	-	-	كلا الجنسين		
	Work Injury	Male	8	-	-	8	1	1	-	-	-	2	1	-	1	2	ذكور	إصابة عمل	
		Female	-	-	-	-	-	-	-	-	-	-	-	-	-	-	إناث		
		Both Sexes	8	-	-	8	1	1	-	-	-	2	1	-	1	2	كلا الجنسين		
	Traffic Accidents	Male	3	-	-	3	1	-	-	-	-	2	-	-	-	-	ذكور	حادث سير	
		Female	-	-	-	-	-	-	-	-	-	-	-	-	-	-	إناث		
		Both Sexes	3	-	-	3	1	-	-	-	-	2	-	-	-	-	كلا الجنسين		
	Other Accidents	Male	12	-	-	12	-	1	2	-	-	3	2	-	1	3	ذكور	حوادث أخرى	
		Female	3	-	-	3	-	-	1	-	-	1	1	-	-	-	إناث		
		Both Sexes	15	-	-	15	-	1	3	-	-	4	3	-	1	3	كلا الجنسين		
	Others	Male	4	-	-	4	1	-	-	-	-	1	2	-	-	-	ذكور	أخرى	
		Female	2	-	-	2	2	-	-	-	-	-	-	-	-	-	إناث		
		Both Sexes	6	-	-	6	3	-	-	-	-	1	2	-	-	-	كلا الجنسين		
	Not Stated	Male	2	-	-	2	-	-	-	-	-	2	-	-	-	-	ذكور	غير مبين	
		Female	3	-	-	3	-	-	1	-	-	-	1	1	-	-	إناث		
		Both Sexes	5	-	-	5	-	-	1	-	-	2	1	1	-	-	كلا الجنسين		
	Total	**Male**	**2181**	**-**	**2105**	**76**	**11**	**4**	**3**	**1**	**2**	**32**	**10**	**1**	**3**	**9**	**ذكور**	**المجموع**	
		Female	**2072**	**-**	**2047**	**25**	**2**	**-**	**3**	**-**	**-**	**6**	**7**	**1**	**2**	**4**	**إناث**		
		Both Sexes	**4253**	**-**	**4152**	**101**	**13**	**4**	**6**	**1**	**2**	**38**	**17**	**2**	**5**	**13**	**كلا الجنسين**		

جدول (74 تابع): السكان الفلسطينيون المعاقون حسب سبب الاعاقة وفئات العمر بالسنوات والجنس ونوع الاعاقة

Table (74 Cont.): Palestinian Population with Disability by Cause, Age Groups in Years, Sex and Type of Disability

			Total Population مجموع السكان				Type of Disability نوع الاعاقة												
Age	Cause of Disability	Sex	المجموع Total	غير مبين Not Stated	غير المعاقين Without Disabilities	المعاقون With Disabilities	أخرى Others	استخدام الأصابع Grasping	متعددة Multiple	عقلية وحركية Mental & Moving	سمعية و نطقية Hearing & Speaking	حركية Moving	عقلية Mental	نطقية Speaking	سمعية Hearing	بصرية Seeing	الجنس	سبب الإعاقة	العمر
45 - 49	Disease	Male	1615	-	1601	14	1	2	-	1	1	5	1	-	1	2	ذكور	مرضي	49 - 45
		Female	1516	-	1509	7	-	-	-	-	-	4	2	-	-	1	إناث		
		Both Sexes	3131	-	3110	21	1	2	-	1	1	9	3	-	1	3	كلا الجنسين		
	Congenital	Male	11	-	-	11	-	1	1	-	1	2	2	1	-	3	ذكور	خلقي	
		Female	7	-	-	7	-	-	-	1	1	1	1	1	1	1	إناث		
		Both Sexes	18	-	-	18	-	1	1	1	2	3	3	2	1	4	كلا الجنسين		
	Birth Related	Male	1	-	-	1	-	-	-	-	-	1	-	-	-	-	ذكور	أثناء الولادة	
		Female	-	-	-	-	-	-	-	-	-	-	-	-	-	-	إناث		
		Both Sexes	1	-	-	1	-	-	-	-	-	1	-	-	-	-	كلا الجنسين		
	War	Male	5	-	-	5	-	-	1	-	-	1	2	-	-	1	ذكور	حرب	
		Female	-	-	-	-	-	-	-	-	-	-	-	-	-	-	إناث		
		Both Sexes	5	-	-	5	-	-	1	-	-	1	2	-	-	1	كلا الجنسين		
	Work Injury	Male	2	-	-	2	-	-	-	-	-	-	-	-	-	2	ذكور	إصابة عمل	
		Female	1	-	-	1	-	-	-	-	-	1	-	-	-	-	إناث		
		Both Sexes	3	-	-	3	-	-	-	-	-	1	-	-	-	2	كلا الجنسين		
	Traffic Accidents	Male	6	-	-	6	-	1	-	1	-	4	-	-	-	-	ذكور	حادث سير	
		Female	1	-	-	1	-	-	-	-	-	1	-	-	-	-	إناث		
		Both Sexes	7	-	-	7	-	1	-	1	-	5	-	-	-	-	كلا الجنسين		
	Other Accidents	Male	4	-	-	4	-	-	-	-	-	1	1	-	-	2	ذكور	حوادث أخرى	
		Female	1	-	-	1	-	-	-	-	-	1	-	-	-	-	إناث		
		Both Sexes	5	-	-	5	-	-	-	-	-	2	1	-	-	2	كلا الجنسين		
	Others	Male	2	-	-	2	1	-	-	-	-	-	-	-	-	1	ذكور	أخرى	
		Female	1	-	-	1	1	-	-	-	-	-	-	-	-	-	إناث		
		Both Sexes	3	-	-	3	2	-	-	-	-	-	-	-	-	1	كلا الجنسين		
	Not Stated	Male	1	-	-	1	-	-	-	-	-	1	-	-	-	-	ذكور	غير مبين	
		Female	-	-	-	-	-	-	-	-	-	-	-	-	-	-	إناث		
		Both Sexes	1	-	-	1	-	-	-	-	-	1	-	-	-	-	كلا الجنسين		
	Total	**Male**	**1647**	**-**	**1601**	**46**	**2**	**4**	**2**	**2**	**2**	**15**	**6**	**1**	**1**	**11**	**ذكور**	**المجموع**	
		Female	**1527**	**-**	**1509**	**18**	**1**	**-**	**-**	**1**	**1**	**8**	**3**	**1**	**1**	**2**	**إناث**		
		Both Sexes	**3174**	**-**	**3110**	**64**	**3**	**4**	**2**	**3**	**3**	**23**	**9**	**2**	**2**	**13**	**كلا الجنسين**		

جدول (74 تابع): السكان الفلسطينيون المعاقون حسب سبب الاعاقة وفئات العمر بالسنوات والجنس ونوع الاعاقة

Table (74 Cont.): Palestinian Population with Disability by Cause, Age Groups in Years, Sex and Type of Disability

			Total Population مجموع السكان				Type of Disability نوع الاعاقة												
Age	Cause of Disability	Sex	المجموع Total	غير مبين Not Stated	غير المعاقين Without Disabilities	المعاقون With Disabilities	أخرى Others	استخدام الأصابع Grasping	متعددة Multiple	عقلية وحركية Mental & Moving	سمعية و نطقية Hearing & Speaking	حركية Moving	عقلية Mental	نطقية Speaking	سمعية Hearing	بصرية Seeing	الجنس	سبب الإعاقة	العمر
50 - 54	Disease	Male	1324	-	1306	18	1	-	2	1	-	8	-	-	-	6	ذكور	مرضي	54 - 50
		Female	1363	-	1343	20	2	1	1	-	-	10	1	-	-	5	إناث		
		Both Sexes	2687	-	2649	38	3	1	3	1	-	18	1	-	-	11	كلا الجنسين		
	Congenital	Male	12	-	-	12	-	1	1	-	1	3	1	1	-	4	ذكور	خلقي	
		Female	11	-	-	11	3	-	1	1	-	-	-	1	-	5	إناث		
		Both Sexes	23	-	-	23	3	1	2	1	1	3	1	2	-	9	كلا الجنسين		
	Birth Related	Male	-	-	-	-	-	-	-	-	-	-	-	-	-	-	ذكور	أثناء الولادة	
		Female	-	-	-	-	-	-	-	-	-	-	-	-	-	-	إناث		
		Both Sexes	-	-	-	-	-	-	-	-	-	-	-	-	-	-	كلا الجنسين		
	War	Male	1	-	-	1	-	-	-	1	-	-	-	-	-	-	ذكور	حرب	
		Female	2	-	-	2	1	-	-	-	-	-	-	-	-	1	إناث		
		Both Sexes	3	-	-	3	1	-	-	1	-	-	-	-	-	1	كلا الجنسين		
	Work Injury	Male	3	-	-	3	-	1	-	-	-	2	-	-	-	-	ذكور	إصابة عمل	
		Female	-	-	-	-	-	-	-	-	-	-	-	-	-	-	إناث		
		Both Sexes	3	-	-	3	-	1	-	-	-	2	-	-	-	-	كلا الجنسين		
	Traffic Accidents	Male	2	-	-	2	-	-	-	-	-	2	-	-	-	-	ذكور	حادث سير	
		Female	1	-	-	1	1	-	-	-	-	-	-	-	-	-	إناث		
		Both Sexes	3	-	-	3	1	-	-	-	-	2	-	-	-	-	كلا الجنسين		
	Other Accidents	Male	10	-	-	10	1	2	-	-	-	5	1	-	-	1	ذكور	حوادث أخرى	
		Female	3	-	-	3	-	-	-	-	-	3	-	-	-	-	إناث		
		Both Sexes	13	-	-	13	1	2	-	-	-	8	1	-	-	1	كلا الجنسين		
	Others	Male	6	-	-	6	1	-	1	-	-	-	2	-	-	2	ذكور	أخرى	
		Female	3	-	-	3	2	-	-	-	-	-	-	-	-	1	إناث		
		Both Sexes	9	-	-	9	3	-	1	-	-	-	2	-	-	3	كلا الجنسين		
	Not Stated	Male	-	-	-	-	-	-	-	-	-	-	-	-	-	-	ذكور	غير مبين	
		Female	-	-	-	-	-	-	-	-	-	-	-	-	-	-	إناث		
		Both Sexes	-	-	-	-	-	-	-	-	-	-	-	-	-	-	كلا الجنسين		
	Total	**Male**	**1358**	**-**	**1306**	**52**	**3**	**4**	**4**	**2**	**1**	**20**	**4**	**1**	**-**	**13**	**ذكور**	**المجموع**	
		Female	**1383**	**-**	**1343**	**40**	**9**	**1**	**2**	**1**	**-**	**13**	**1**	**1**	**-**	**12**	**إناث**		
		Both Sexes	**2741**	**-**	**2649**	**92**	**12**	**5**	**6**	**3**	**1**	**33**	**5**	**2**	**-**	**25**	**كلا الجنسين**		

جدول (74 تابع): السكان الفلسطينيون المعاقون حسب سبب الاعاقة وفئات العمر بالسنوات والجنس ونوع الاعاقة

Table (74 Cont.): Palestinian Population with Disability by Cause, Age Groups in Years, Sex and Type of Disability

Age	Cause of Disability	Sex	Total Population مجموع السكان				Type of Disability نوع الاعاقة												
			المجموع Total	غير مبين Not Stated	غير المعاقين Without Disabilities	المعاقون With Disabilities	أخرى Others	استخدام الأصابع Grasping	متعددة Multiple	عقلية وحركية Mental & Moving	سمعية و نطقية Hearing & Speaking	حركية Moving	عقلية Mental	نطقية Speaking	سمعية Hearing	بصرية Seeing	الجنس	سبب الإعاقة	العمر
55 - 59	Disease	Male	855	-	831	24	4	1	-	1	-	8	1	1	-	8	ذكور	مرضي	55 - 59
		Female	909	-	896	13	2	-	-	-	-	4	1	-	1	5	إناث		
		Both Sexes	1764	-	1727	37	6	1	-	1	-	12	2	1	1	13	كلا الجنسين		
	Congenital	Male	5	-	-	5	2	-	-	-	1	-	-	1	-	1	ذكور	خلقي	
		Female	4	-	-	4	1	-	-	-	-	-	-	-	-	3	إناث		
		Both Sexes	9	-	-	9	3	-	-	-	1	-	-	1	-	4	كلا الجنسين		
	Birth Related	Male	-	-	-	-	-	-	-	-	-	-	-	-	-	-	ذكور	أثناء الولادة	
		Female	-	-	-	-	-	-	-	-	-	-	-	-	-	-	إناث		
		Both Sexes	-	-	-	-	-	-	-	-	-	-	-	-	-	-	كلا الجنسين		
	War	Male	2	-	-	2	-	-	-	-	-	2	-	-	-	-	ذكور	حرب	
		Female	-	-	-	-	-	-	-	-	-	-	-	-	-	-	إناث		
		Both Sexes	2	-	-	2	-	-	-	-	-	2	-	-	-	-	كلا الجنسين		
	Work Injury	Male	6	-	-	6	-	-	-	-	-	2	-	-	1	3	ذكور	إصابة عمل	
		Female	1	-	-	1	-	-	-	-	-	-	-	-	-	1	إناث		
		Both Sexes	7	-	-	7	-	-	-	-	-	2	-	-	1	4	كلا الجنسين		
	Traffic Accidents	Male	5	-	-	5	-	1	-	-	-	3	-	-	1	-	ذكور	حادث سير	
		Female	3	-	-	3	-	-	-	-	-	1	-	-	1	1	إناث		
		Both Sexes	8	-	-	8	-	1	-	-	-	4	-	-	2	1	كلا الجنسين		
	Other Accidents	Male	6	-	-	6	1	1	-	-	-	1	-	-	-	3	ذكور	حوادث أخرى	
		Female	2	-	-	2	-	-	-	-	-	1	1	-	-	-	إناث		
		Both Sexes	8	-	-	8	1	1	-	-	-	2	1	-	-	3	كلا الجنسين		
	Others	Male	2	-	-	2	2	-	-	-	-	-	-	-	-	-	ذكور	أخرى	
		Female	3	-	-	3	2	-	-	-	-	-	-	-	-	1	إناث		
		Both Sexes	5	-	-	5	4	-	-	-	-	-	-	-	-	1	كلا الجنسين		
	Not Stated	Male	-	-	-	-	-	-	-	-	-	-	-	-	-	-	ذكور	غير مبين	
		Female	-	-	-	-	-	-	-	-	-	-	-	-	-	-	إناث		
		Both Sexes	-	-	-	-	-	-	-	-	-	-	-	-	-	-	كلا الجنسين		
	Total	**Male**	**881**	**-**	**831**	**50**	**9**	**3**	**-**	**1**	**1**	**16**	**1**	**2**	**2**	**15**	**ذكور**	**المجموع**	
		Female	**922**	**-**	**896**	**26**	**5**	**-**	**-**	**-**	**-**	**6**	**2**	**-**	**2**	**11**	**إناث**		
		Both Sexes	**1803**	**-**	**1727**	**76**	**14**	**3**	**-**	**1**	**1**	**22**	**3**	**2**	**4**	**26**	**كلا الجنسين**		

جدول (74 تابع): السكان الفلسطينيون المعاقون حسب سبب الاعاقة وفئات العمر بالسنوات والجنس ونوع الاعاقة

Table (74 Cont.): Palestinian Population with Disability by Cause, Age Groups in Years, Sex and Type of Disability

			Total Population مجموع السكان				Type of Disability نوع الاعاقة												
Age	Cause of Disability	Sex	المجموع Total	غير مبين Not Stated	غير المعاقين Without Disabilities	المعاقون With Disabilities	أخرى Others	استخدام الأصابع Grasping	متعددة Multiple	عقلية وحركية Mental & Moving	سمعية و نطقية Hearing & Speaking	حركية Moving	عقلية Mental	نطقية Speaking	سمعية Hearing	بصرية Seeing	الجنس	سبب الإعاقة	العمر
60 - 64	Disease	Male	730	-	702	28	2	1	2	-	3	8	-	-	4	8	ذكور	مرضي	64 - 60
		Female	851	-	831	20	2	-	4	-	-	9	2	-	1	2	إناث		
		Both Sexes	1581	-	1533	48	4	1	6	-	3	17	2	-	5	10	كلا الجنسين		
	Congenital	Male	4	-	-	4	-	-	-	-	-	-	-	-	1	3	ذكور	خلقي	
		Female	7	-	-	7	1	-	-	-	-	2	-	-	2	2	إناث		
		Both Sexes	11	-	-	11	1	-	-	-	-	2	-	-	3	5	كلا الجنسين		
	Birth Related	Male	-	-	-	-	-	-	-	-	-	-	-	-	-	-	ذكور	أثناء الولادة	
		Female	1	-	-	1	-	1	-	-	-	-	-	-	-	-	إناث		
		Both Sexes	1	-	-	1	-	1	-	-	-	-	-	-	-	-	كلا الجنسين		
	War	Male	4	-	-	4	-	-	-	-	-	2	-	-	-	2	ذكور	حرب	
		Female	1	-	-	1	-	-	-	-	-	-	-	-	-	1	إناث		
		Both Sexes	5	-	-	5	-	-	-	-	-	2	-	-	-	3	كلا الجنسين		
	Work Injury	Male	4	-	-	4	-	-	-	-	-	2	-	-	1	1	ذكور	إصابة عمل	
		Female	-	-	-	-	-	-	-	-	-	-	-	-	-	-	إناث		
		Both Sexes	4	-	-	4	-	-	-	-	-	2	-	-	1	1	كلا الجنسين		
	Traffic Accidents	Male	1	-	-	1	-	-	-	-	-	1	-	-	-	-	ذكور	حادث سير	
		Female	-	-	-	-	-	-	-	-	-	-	-	-	-	-	إناث		
		Both Sexes	1	-	-	1	-	-	-	-	-	1	-	-	-	-	كلا الجنسين		
	Other Accidents	Male	1	-	-	1	-	-	-	-	-	1	-	-	-	-	ذكور	حوادث أخرى	
		Female	1	-	-	1	-	-	-	-	-	-	1	-	-	-	إناث		
		Both Sexes	2	-	-	2	-	-	-	-	-	1	1	-	-	-	كلا الجنسين		
	Others	Male	5	-	-	5	2	-	-	-	-	1	-	-	-	2	ذكور	أخرى	
		Female	4	-	-	4	1	1	-	-	-	-	2	-	-	-	إناث		
		Both Sexes	9	-	-	9	3	1	-	-	-	1	2	-	-	2	كلا الجنسين		
	Not Stated	Male	1	-	-	1	-	-	-	-	-	-	-	-	-	1	ذكور	غير مبين	
		Female	3	-	-	3	-	-	1	-	-	2	-	-	-	-	إناث		
		Both Sexes	4	-	-	4	-	-	1	-	-	2	-	-	-	1	كلا الجنسين		
	Total	**Male**	**750**	**-**	**702**	**48**	**4**	**1**	**2**	**-**	**3**	**15**	**-**	**-**	**6**	**17**	**ذكور**	**المجموع**	
		Female	**868**	**-**	**831**	**37**	**4**	**2**	**5**	**-**	**-**	**13**	**5**	**-**	**3**	**5**	**إناث**		
		Both Sexes	**1618**	**-**	**1533**	**85**	**8**	**3**	**7**	**-**	**3**	**28**	**5**	**-**	**9**	**22**	**كلا الجنسين**		

جدول (74 تابع): السكان الفلسطينيون المعاقون حسب سبب الاعاقة وفئات العمر بالسنوات والجنس ونوع الاعاقة

Table (74 Cont.): Palestinian Population with Disability by Cause, Age Groups in Years, Sex and Type of Disability

			Total Population مجموع السكان				Type of Disability نوع الاعاقة												
Age	Cause of Disability	Sex	المجموع Total	غير مبين Not Stated	غير المعاقين Without Disabilities	المعاقون With Disabilities	أخرى Others	استخدام الأصابع Grasping	متعددة Multiple	عقلية وحركية Mental & Moving	سمعية و نطقية Hearing & Speaking	حركية Moving	عقلية Mental	نطقية Speaking	سمعية Hearing	بصرية Seeing	الجنس	سبب الإعاقة	العمر
65 - 69	Disease	Male	554	-	528	26	3	-	1	-	1	9	-	2	2	8	ذكور	مرضي	65 - 69
		Female	748	-	717	31	2	-	2	-	-	10	-	1	2	14	إناث		
		Both Sexes	1302	-	1245	57	5	-	3	-	1	19	-	3	4	22	كلا الجنسين		
	Congenital	Male	6	-	-	6	1	-	-	-	-	-	3	-	-	2	ذكور	خلقي	
		Female	5	-	-	5	-	-	-	-	-	1	-	1	-	3	إناث		
		Both Sexes	11	-	-	11	1	-	-	-	-	1	3	1	-	5	كلا الجنسين		
	Birth Related	Male	1	-	-	1	-	-	1	-	-	-	-	-	-	-	ذكور	أثناء الولادة	
		Female	-	-	-	-	-	-	-	-	-	-	-	-	-	-	إناث		
		Both Sexes	1	-	-	1	-	-	1	-	-	-	-	-	-	-	كلا الجنسين		
	War	Male	2	-	-	2	-	1	-	-	-	1	-	-	-	-	ذكور	حرب	
		Female	-	-	-	-	-	-	-	-	-	-	-	-	-	-	إناث		
		Both Sexes	2	-	-	2	-	1	-	-	-	1	-	-	-	-	كلا الجنسين		
	Work Injury	Male	1	-	-	1	-	-	-	-	-	-	-	-	1	-	ذكور	إصابة عمل	
		Female	-	-	-	-	-	-	-	-	-	-	-	-	-	-	إناث		
		Both Sexes	1	-	-	1	-	-	-	-	-	-	-	-	1	-	كلا الجنسين		
	Traffic Accidents	Male	1	-	-	1	-	-	-	-	-	-	-	-	-	1	ذكور	حادث سير	
		Female	1	-	-	1	-	-	-	-	-	1	-	-	-	-	إناث		
		Both Sexes	2	-	-	2	-	-	-	-	-	1	-	-	-	1	كلا الجنسين		
	Other Accidents	Male	3	-	-	3	-	-	-	-	-	1	1	-	-	1	ذكور	حوادث أخرى	
		Female	-	-	-	-	-	-	-	-	-	-	-	-	-	-	إناث		
		Both Sexes	3	-	-	3	-	-	-	-	-	1	1	-	-	1	كلا الجنسين		
	Others	Male	-	-	-	-	-	-	-	-	-	-	-	-	-	-	ذكور	أخرى	
		Female	4	-	-	4	2	-	-	-	-	1	-	-	-	1	إناث		
		Both Sexes	4	-	-	4	2	-	-	-	-	1	-	-	-	1	كلا الجنسين		
	Not Stated	Male	-	-	-	-	-	-	-	-	-	-	-	-	-	-	ذكور	غير مبين	
		Female	-	-	-	-	-	-	-	-	-	-	-	-	-	-	إناث		
		Both Sexes	-	-	-	-	-	-	-	-	-	-	-	-	-	-	كلا الجنسين		
	Total	**Male**	**568**	**-**	**528**	**40**	**4**	**1**	**2**	**-**	**1**	**11**	**4**	**2**	**3**	**12**	**ذكور**	**المجموع**	
		Female	**758**	**-**	**717**	**41**	**4**	**-**	**2**	**-**	**-**	**13**	**-**	**2**	**2**	**18**	**إناث**		
		Both Sexes	**1326**	**-**	**1245**	**81**	**8**	**1**	**4**	**-**	**1**	**24**	**4**	**4**	**5**	**30**	**كلا الجنسين**		

جدول (74 تابع): السكان الفلسطينيون المعاقون حسب سبب الاعاقة وفئات العمر بالسنوات والجنس ونوع الاعاقة

Table (74 Cont.): Palestinian Population with Disability by Cause, Age Groups in Years, Sex and Type of Disability

			Total Population مجموع السكان				Type of Disability نوع الاعاقة												
Age	Cause of Disability	Sex	المجموع Total	غير مبين Not Stated	غير المعاقين Without Disabilities	المعاقون With Disabilities	أخرى Others	استخدام الأصابع Grasping	متعددة Multiple	عقلية وحركية Mental & Moving	سمعية و نطقية Hearing & Speaking	حركية Moving	عقلية Mental	نطقية Speaking	سمعية Hearing	بصرية Seeing	الجنس	سبب الإعاقة	العمر
70 - 74	Disease	Male	428	-	410	18	-	-	1	-	-	8	-	1	2	6	ذكور	مرضي	74 - 70
		Female	528	-	502	26	2	1	4	-	1	8	-	-	1	9	إناث		
		Both Sexes	956	-	912	44	2	1	5	-	1	16	-	1	3	15	كلا الجنسين		
	Congenital	Male	3	-	-	3	1	-	-	-	-	1	-	-	-	1	ذكور	خلقي	
		Female	3	-	-	3	-	-	-	-	-	-	2	-	-	1	إناث		
		Both Sexes	6	-	-	6	1	-	-	-	-	1	2	-	-	2	كلا الجنسين		
	Birth Related	Male	-	-	-	-	-	-	-	-	-	-	-	-	-	-	ذكور	أثناء الولادة	
		Female	-	-	-	-	-	-	-	-	-	-	-	-	-	-	إناث		
		Both Sexes	-	-	-	-	-	-	-	-	-	-	-	-	-	-	كلا الجنسين		
	War	Male	-	-	-	-	-	-	-	-	-	-	-	-	-	-	ذكور	حرب	
		Female	-	-	-	-	-	-	-	-	-	-	-	-	-	-	إناث		
		Both Sexes	-	-	-	-	-	-	-	-	-	-	-	-	-	-	كلا الجنسين		
	Work Injury	Male	-	-	-	-	-	-	-	-	-	-	-	-	-	-	ذكور	إصابة عمل	
		Female	-	-	-	-	-	-	-	-	-	-	-	-	-	-	إناث		
		Both Sexes	-	-	-	-	-	-	-	-	-	-	-	-	-	-	كلا الجنسين		
	Traffic Accidents	Male	1	-	-	1	-	-	-	-	-	1	-	-	-	-	ذكور	حادث سير	
		Female	-	-	-	-	-	-	-	-	-	-	-	-	-	-	إناث		
		Both Sexes	1	-	-	1	-	-	-	-	-	1	-	-	-	-	كلا الجنسين		
	Other Accidents	Male	7	-	-	7	-	-	1	1	-	2	-	-	-	3	ذكور	حوادث أخرى	
		Female	3	-	-	3	-	-	-	-	-	2	-	-	-	1	إناث		
		Both Sexes	10	-	-	10	-	-	1	1	-	4	-	-	-	4	كلا الجنسين		
	Others	Male	5	-	-	5	1	-	1	-	-	2	-	-	1	-	ذكور	أخرى	
		Female	3	-	-	3	2	-	1	-	-	-	-	-	-	-	إناث		
		Both Sexes	8	-	-	8	3	-	2	-	-	2	-	-	1	-	كلا الجنسين		
	Not Stated	Male	-	-	-	-	-	-	-	-	-	-	-	-	-	-	ذكور	غير مبين	
		Female	-	-	-	-	-	-	-	-	-	-	-	-	-	-	إناث		
		Both Sexes	-	-	-	-	-	-	-	-	-	-	-	-	-	-	كلا الجنسين		
	Total	**Male**	**444**	**-**	**410**	**34**	**2**	**-**	**3**	**1**	**-**	**14**	**-**	**1**	**3**	**10**	**ذكور**	**المجموع**	
		Female	**537**	**-**	**502**	**35**	**4**	**1**	**5**	**-**	**1**	**10**	**2**	**-**	**1**	**11**	**إناث**		
		Both Sexes	**981**	**-**	**912**	**69**	**6**	**1**	**8**	**1**	**1**	**24**	**2**	**1**	**4**	**21**	**كلا الجنسين**		

جدول (74 تابع): السكان الفلسطينيون المعاقون حسب سبب الاعاقة وفئات العمر بالسنوات والجنس ونوع الاعاقة

Table (74 Cont.): Palestinian Population with Disability by Cause, Age Groups in Years, Sex and Type of Disability

Age	Cause of Disability	Sex	Total Population مجموع السكان				Type of Disability نوع الاعاقة												
			المجموع Total	غير مبين Not Stated	غير المعاقين Without Disabilities	المعاقون With Disabilities	أخرى Others	استخدام الأصابع Grasping	متعددة Multiple	عقلية وحركية Mental & Moving	سمعية و نطقية Hearing & Speaking	حركية Moving	عقلية Mental	نطقية Speaking	سمعية Hearing	بصرية Seeing	الجنس	سبب الإعاقة	العمر
75 - 79	Disease	Male	262	-	243	19	2	-	3	1	-	5	1	-	1	6	ذكور	مرضي	79 - 75
		Female	289	-	274	15	1	1	-	-	-	6	-	-	1	6	إناث		
		Both Sexes	551	-	517	34	3	1	3	1	-	11	1	-	2	12	كلا الجنسين		
	Congenital	Male	-	-	-	-	-	-	-	-	-	-	-	-	-	-	ذكور	خلقي	
		Female	2	-	-	2	-	-	-	-	-	-	-	-	-	2	إناث		
		Both Sexes	2	-	-	2	-	-	-	-	-	-	-	-	-	2	كلا الجنسين		
	Birth Related	Male	-	-	-	-	-	-	-	-	-	-	-	-	-	-	ذكور	أثناء الولادة	
		Female	-	-	-	-	-	-	-	-	-	-	-	-	-	-	إناث		
		Both Sexes	-	-	-	-	-	-	-	-	-	-	-	-	-	-	كلا الجنسين		
	War	Male	4	-	-	4	-	-	1	-	-	1	-	-	-	2	ذكور	حرب	
		Female	-	-	-	-	-	-	-	-	-	-	-	-	-	-	إناث		
		Both Sexes	4	-	-	4	-	-	1	-	-	1	-	-	-	2	كلا الجنسين		
	Work Injury	Male	2	-	-	2	-	-	-	-	-	-	-	-	-	2	ذكور	إصابة عمل	
		Female	-	-	-	-	-	-	-	-	-	-	-	-	-	-	إناث		
		Both Sexes	2	-	-	2	-	-	-	-	-	-	-	-	-	2	كلا الجنسين		
	Traffic Accidents	Male	1	-	-	1	-	-	-	-	-	1	-	-	-	-	ذكور	حادث سير	
		Female	-	-	-	-	-	-	-	-	-	-	-	-	-	-	إناث		
		Both Sexes	1	-	-	1	-	-	-	-	-	1	-	-	-	-	كلا الجنسين		
	Other Accidents	Male	4	-	-	4	-	1	1	-	-	1	-	-	1	-	ذكور	حوادث أخرى	
		Female	2	-	-	2	-	-	-	-	-	-	-	-	-	2	إناث		
		Both Sexes	6	-	-	6	-	1	1	-	-	1	-	-	1	2	كلا الجنسين		
	Others	Male	3	-	-	3	-	-	1	-	-	-	-	-	1	1	ذكور	أخرى	
		Female	5	-	-	5	2	-	1	-	-	1	-	-	-	1	إناث		
		Both Sexes	8	-	-	8	2	-	2	-	-	1	-	-	1	2	كلا الجنسين		
	Not Stated	Male	-	-	-	-	-	-	-	-	-	-	-	-	-	-	ذكور	غير مبين	
		Female	-	-	-	-	-	-	-	-	-	-	-	-	-	-	إناث		
		Both Sexes	-	-	-	-	-	-	-	-	-	-	-	-	-	-	كلا الجنسين		
	Total	**Male**	**276**	**-**	**243**	**33**	**2**	**1**	**6**	**1**	**-**	**8**	**1**	**-**	**3**	**11**	**ذكور**	**المجموع**	
		Female	**298**	**-**	**274**	**24**	**3**	**1**	**1**	**-**	**-**	**7**	**-**	**-**	**1**	**11**	**إناث**		
		Both Sexes	**574**	**-**	**517**	**57**	**5**	**2**	**7**	**1**	**-**	**15**	**1**	**-**	**4**	**22**	**كلا الجنسين**		

جدول (74 تابع): السكان الفلسطينيون المعاقون حسب سبب الاعاقة وفئات العمر بالسنوات والجنس ونوع الاعاقة

Table (74 Cont.): Palestinian Population with Disability by Cause, Age Groups in Years, Sex and Type of Disability

			Total Population مجموع السكان				Type of Disability نوع الاعاقة												
Age	Cause of Disability	Sex	المجموع Total	غير مبين Not Stated	غير المعاقين Without Disabilities	المعاقون With Disabilities	أخرى Others	استخدام الأصابع Grasping	متعددة Multiple	عقلية وحركية Mental & Moving	سمعية و نطقية Hearing & Speaking	حركية Moving	عقلية Mental	نطقية Speaking	سمعية Hearing	بصرية Seeing	الجنس	سبب الإعاقة	العمر
80 - 84	Disease	Male	137	-	126	11	1	-	2	-	1	3	-	1	2	1	ذكور	مرضي	84 - 80
		Female	151	-	139	12	-	-	2	-	-	2	2	1	3	2	إناث		
		Both Sexes	288	-	265	23	1	-	4	-	1	5	2	2	5	3	كلا الجنسين		
	Congenital	Male	-	-	-	-	-	-	-	-	-	-	-	-	-	-	ذكور	خلقي	
		Female	2	-	-	2	-	-	-	-	-	-	1	-	1	-	إناث		
		Both Sexes	2	-	-	2	-	-	-	-	-	-	1	-	1	-	كلا الجنسين		
	Birth Related	Male	-	-	-	-	-	-	-	-	-	-	-	-	-	-	ذكور	أثناء الولادة	
		Female	-	-	-	-	-	-	-	-	-	-	-	-	-	-	إناث		
		Both Sexes	-	-	-	-	-	-	-	-	-	-	-	-	-	-	كلا الجنسين		
	War	Male	1	-	-	1	-	-	-	-	-	1	-	-	-	-	ذكور	حرب	
		Female	-	-	-	-	-	-	-	-	-	-	-	-	-	-	إناث		
		Both Sexes	1	-	-	1	-	-	-	-	-	1	-	-	-	-	كلا الجنسين		
	Work Injury	Male	-	-	-	-	-	-	-	-	-	-	-	-	-	-	ذكور	إصابة عمل	
		Female	-	-	-	-	-	-	-	-	-	-	-	-	-	-	إناث		
		Both Sexes	-	-	-	-	-	-	-	-	-	-	-	-	-	-	كلا الجنسين		
	Traffic Accidents	Male	-	-	-	-	-	-	-	-	-	-	-	-	-	-	ذكور	حادث سير	
		Female	-	-	-	-	-	-	-	-	-	-	-	-	-	-	إناث		
		Both Sexes	-	-	-	-	-	-	-	-	-	-	-	-	-	-	كلا الجنسين		
	Other Accidents	Male	2	-	-	2	-	-	-	-	-	1	-	-	-	1	ذكور	حوادث أخرى	
		Female	1	-	-	1	-	-	-	-	-	-	-	-	1	-	إناث		
		Both Sexes	3	-	-	3	-	-	-	-	-	1	-	-	1	1	كلا الجنسين		
	Others	Male	3	-	-	3	1	-	1	-	-	-	-	-	1	-	ذكور	أخرى	
		Female	6	-	-	6	1	1	1	-	-	2	-	-	1	-	إناث		
		Both Sexes	9	-	-	9	2	1	2	-	-	2	-	-	2	-	كلا الجنسين		
	Not Stated	Male	-	-	-	-	-	-	-	-	-	-	-	-	-	-	ذكور	غير مبين	
		Female	1	-	-	1	-	-	-	-	-	-	-	-	-	1	إناث		
		Both Sexes	1	-	-	1	-	-	-	-	-	-	-	-	-	1	كلا الجنسين		
	Total	**Male**	**143**	**-**	**126**	**17**	**2**	**-**	**3**	**-**	**1**	**5**	**-**	**1**	**3**	**2**	**ذكور**	**المجموع**	
		Female	**161**	**-**	**139**	**22**	**1**	**1**	**3**	**-**	**-**	**4**	**3**	**1**	**6**	**3**	**إناث**		
		Both Sexes	**304**	**-**	**265**	**39**	**3**	**1**	**6**	**-**	**1**	**9**	**3**	**2**	**9**	**5**	**كلا الجنسين**		

جدول (74 تابع): السكان الفلسطينيون المعاقون حسب سبب الاعاقة وفئات العمر بالسنوات والجنس ونوع الاعاقة

Table (74 Cont.): Palestinian Population with Disability by Cause, Age Groups in Years, Sex and Type of Disability

			Total Population مجموع السكان				Type of Disability نوع الاعاقة												
Age	Cause of Disability	Sex	المجموع Total	غير مبين Not Stated	غير المعاقين Without Disabilities	المعاقون With Disabilities	أخرى Others	استخدام الأصابع Grasping	متعددة Multiple	عقلية وحركية Mental & Moving	سمعية و نطقية Hearing & Speaking	حركية Moving	عقلية Mental	نطقية Speaking	سمعية Hearing	بصرية Seeing	الجنس	سبب الإعاقة	العمر
85+	Disease	Male	154	-	141	13	1	-	2	-	-	5	-	1	1	3	ذكور	مرضي	+ 85
		Female	172	-	157	15	-	-	3	-	-	2	1	1	3	5	إناث		
		Both Sexes	326	-	298	28	1	-	5	-	-	7	1	2	4	8	كلا الجنسين		
	Congenital	Male	-	-	-	-	-	-	-	-	-	-	-	-	-	-	ذكور	خلقي	
		Female	-	-	-	-	-	-	-	-	-	-	-	-	-	-	إناث		
		Both Sexes	-	-	-	-	-	-	-	-	-	-	-	-	-	-	كلا الجنسين		
	Birth Related	Male	-	-	-	-	-	-	-	-	-	-	-	-	-	-	ذكور	أثناء الولادة	
		Female	-	-	-	-	-	-	-	-	-	-	-	-	-	-	إناث		
		Both Sexes	-	-	-	-	-	-	-	-	-	-	-	-	-	-	كلا الجنسين		
	War	Male	2	-	-	2	-	-	-	-	1	-	-	-	-	1	ذكور	حرب	
		Female	-	-	-	-	-	-	-	-	-	-	-	-	-	-	إناث		
		Both Sexes	2	-	-	2	-	-	-	-	1	-	-	-	-	1	كلا الجنسين		
	Work Injury	Male	-	-	-	-	-	-	-	-	-	-	-	-	-	-	ذكور	إصابة عمل	
		Female	-	-	-	-	-	-	-	-	-	-	-	-	-	-	إناث		
		Both Sexes	-	-	-	-	-	-	-	-	-	-	-	-	-	-	كلا الجنسين		
	Traffic Accidents	Male	-	-	-	-	-	-	-	-	-	-	-	-	-	-	ذكور	حادث سير	
		Female	-	-	-	-	-	-	-	-	-	-	-	-	-	-	إناث		
		Both Sexes	-	-	-	-	-	-	-	-	-	-	-	-	-	-	كلا الجنسين		
	Other Accidents	Male	3	-	-	3	-	-	-	-	-	-	1	-	1	1	ذكور	حوادث أخرى	
		Female	2	-	-	2	-	-	1	-	-	1	-	-	-	-	إناث		
		Both Sexes	5	-	-	5	-	-	1	-	-	1	1	-	1	1	كلا الجنسين		
	Others	Male	5	-	-	5	2	-	-	-	-	2	-	-	1	-	ذكور	أخرى	
		Female	7	-	-	7	-	-	2	-	-	2	-	-	1	2	إناث		
		Both Sexes	12	-	-	12	2	-	2	-	-	4	-	-	2	2	كلا الجنسين		
	Not Stated	Male	-	-	-	-	-	-	-	-	-	-	-	-	-	-	ذكور	غير مبين	
		Female	-	-	-	-	-	-	-	-	-	-	-	-	-	-	إناث		
		Both Sexes	-	-	-	-	-	-	-	-	-	-	-	-	-	-	كلا الجنسين		
	Total	**Male**	**164**	**-**	**141**	**23**	**3**	**-**	**2**	**-**	**1**	**7**	**1**	**1**	**3**	**5**	**ذكور**	**المجموع**	
		Female	**181**	**-**	**157**	**24**	**-**	**-**	**6**	**-**	**-**	**5**	**1**	**1**	**4**	**7**	**إناث**		
		Both Sexes	**345**	**-**	**298**	**47**	**3**	**-**	**8**	**-**	**1**	**12**	**2**	**2**	**7**	**12**	**كلا الجنسين**		

جدول (74 تابع): السكان الفلسطينيون المعاقون حسب سبب الاعاقة وفئات العمر بالسنوات والجنس ونوع الاعاقة

Table (74 Cont.): Palestinian Population with Disability by Cause, Age Groups in Years, Sex and Type of Disability

Age	Cause of Disability	Sex	Total Population مجموع السكان: المجموع Total	غير مبين Not Stated	غير المعاقين Without Disabilities	المعاقون With Disabilities	Type of Disability نوع الاعاقة: أخرى Others	استخدام الأصابع Grasping	متعددة Multiple	عقلية وحركية Mental & Moving	سمعية و نطقية Hearing & Speaking	حركية Moving	عقلية Mental	نطقية Speaking	سمعية Hearing	بصرية Seeing	الجنس	سبب الإعاقة	العمر
Not Stated	Disease	Male	89	-	89	-	-	-	-	-	-	-	-	-	-	-	ذكور	مرضي	غير مبين
		Female	98	-	97	1	-	-	-	1	-	-	-	-	-	-	إناث		
		Both Sexes	187	-	186	1	-	-	-	1	-	-	-	-	-	-	كلا الجنسين		
	Congenital	Male	5	-	-	5	-	1	-	1	-	-	3	-	-	-	ذكور	خلقي	
		Female	4	-	-	4	-	-	-	1	-	-	3	-	-	-	إناث		
		Both Sexes	9	-	-	9	-	1	-	2	-	-	6	-	-	-	كلا الجنسين		
	Birth Related	Male	-	-	-	-	-	-	-	-	-	-	-	-	-	-	ذكور	أثناء الولادة	
		Female	-	-	-	-	-	-	-	-	-	-	-	-	-	-	إناث		
		Both Sexes	-	-	-	-	-	-	-	-	-	-	-	-	-	-	كلا الجنسين		
	War	Male	-	-	-	-	-	-	-	-	-	-	-	-	-	-	ذكور	حرب	
		Female	-	-	-	-	-	-	-	-	-	-	-	-	-	-	إناث		
		Both Sexes	-	-	-	-	-	-	-	-	-	-	-	-	-	-	كلا الجنسين		
	Work Injury	Male	-	-	-	-	-	-	-	-	-	-	-	-	-	-	ذكور	إصابة عمل	
		Female	-	-	-	-	-	-	-	-	-	-	-	-	-	-	إناث		
		Both Sexes	-	-	-	-	-	-	-	-	-	-	-	-	-	-	كلا الجنسين		
	Traffic Accidents	Male	-	-	-	-	-	-	-	-	-	-	-	-	-	-	ذكور	حادث سير	
		Female	-	-	-	-	-	-	-	-	-	-	-	-	-	-	إناث		
		Both Sexes	-	-	-	-	-	-	-	-	-	-	-	-	-	-	كلا الجنسين		
	Other Accidents	Male	-	-	-	-	-	-	-	-	-	-	-	-	-	-	ذكور	حوادث أخرى	
		Female	-	-	-	-	-	-	-	-	-	-	-	-	-	-	إناث		
		Both Sexes	-	-	-	-	-	-	-	-	-	-	-	-	-	-	كلا الجنسين		
	Others	Male	-	-	-	-	-	-	-	-	-	-	-	-	-	-	ذكور	أخرى	
		Female	-	-	-	-	-	-	-	-	-	-	-	-	-	-	إناث		
		Both Sexes	-	-	-	-	-	-	-	-	-	-	-	-	-	-	كلا الجنسين		
	Not Stated	Male	-	-	-	-	-	-	-	-	-	-	-	-	-	-	ذكور	غير مبين	
		Female	-	-	-	-	-	-	-	-	-	-	-	-	-	-	إناث		
		Both Sexes	-	-	-	-	-	-	-	-	-	-	-	-	-	-	كلا الجنسين		
	Total	**Male**	**94**	**-**	**89**	**5**	**-**	**1**	**-**	**1**	**-**	**-**	**3**	**-**	**-**	**-**	**ذكور**	**المجموع**	
		Female	**102**	**-**	**97**	**5**	**-**	**-**	**-**	**2**	**-**	**-**	**3**	**-**	**-**	**-**	**إناث**		
		Both Sexes	**196**	**-**	**186**	**10**	**-**	**1**	**-**	**3**	**-**	**-**	**6**	**-**	**-**	**-**	**كلا الجنسين**		

جدول (74 تابع): السكان الفلسطينيون المعاقون حسب سبب الاعاقة وفئات العمر بالسنوات والجنس ونوع الاعاقة

Table (74 Cont.): Palestinian Population with Disability by Cause, Age Groups in Years, Sex and Type of Disability

			Total Population مجموع السكان				Type of Disability نوع الاعاقة												
Age	Cause of Disability	Sex	المجموع Total	غير مبين Not Stated	غير المعاقين Without Disabilities	المعاقون With Disabilities	أخرى Others	استخدام الأصابع Grasping	متعددة Multiple	عقلية وحركية Mental & Moving	سمعية و نطقية Hearing & Speaking	حركية Moving	عقلية Mental	نطقية Speaking	سمعية Hearing	بصرية Seeing	الجنس	سبب الإعاقة	العمر
Total	Disease	Male	57391	-	57039	352	45	8	24	18	18	118	26	10	20	65	ذكور	مرضي	المجموع
		Female	54876	-	54598	278	19	6	25	14	9	97	24	6	21	57	إناث		
		Both Sexes	112267	-	111637	630	64	14	49	32	27	215	50	16	41	122	كلا الجنسين		
	Congenital	Male	409	-	-	409	35	8	32	53	37	56	75	39	20	54	ذكور	خلقي	
		Female	300	-	-	300	23	4	21	24	31	44	57	24	29	43	إناث		
		Both Sexes	709	-	-	709	58	12	53	77	68	100	132	63	49	97	كلا الجنسين		
	Birth Related	Male	25	-	-	25	1	1	4	-	-	19	-	-	-	-	ذكور	أثناء الولادة	
		Female	27	-	-	27	4	3	9	-	-	11	-	-	-	-	إناث		
		Both Sexes	52	-	-	52	5	4	13	-	-	30	-	-	-	-	كلا الجنسين		
	War	Male	66	-	-	66	5	6	4	2	1	29	5	-	-	14	ذكور	حرب	
		Female	8	-	-	8	3	-	1	-	-	-	1	-	1	2	إناث		
		Both Sexes	74	-	-	74	8	6	5	2	1	29	6	-	1	16	كلا الجنسين		
	Work Injury	Male	49	-	-	49	4	9	3	-	-	14	3	-	4	12	ذكور	إصابة عمل	
		Female	5	-	-	5	2	1	-	-	-	1	-	-	-	1	إناث		
		Both Sexes	54	-	-	54	6	10	3	-	-	15	3	-	4	13	كلا الجنسين		
	Traffic Accidents	Male	61	-	-	61	4	6	3	4	1	36	4	1	1	1	ذكور	حادث سير	
		Female	13	-	-	13	1	1	-	-	-	9	-	-	1	1	إناث		
		Both Sexes	74	-	-	74	5	7	3	4	1	45	4	1	2	2	كلا الجنسين		
	Other Accidents	Male	109	-	-	109	8	10	9	6	1	35	13	2	4	21	ذكور	حوادث أخرى	
		Female	43	-	-	43	1	1	5	-	-	17	5	1	4	9	إناث		
		Both Sexes	152	-	-	152	9	11	14	6	1	52	18	3	8	30	كلا الجنسين		
	Others	Male	68	-	-	68	23	-	6	2	-	10	12	1	4	10	ذكور	أخرى	
		Female	53	-	-	53	21	2	6	1	-	8	7	-	2	6	إناث		
		Both Sexes	121	-	-	121	44	2	12	3	-	18	19	1	6	16	كلا الجنسين		
	Not Stated	Male	25	-	-	25	2	-	4	1	2	4	2	8	-	2	ذكور	غير مبين	
		Female	29	-	-	29	1	3	10	-	-	5	1	7	-	2	إناث		
		Both Sexes	54	-	-	54	3	3	14	1	2	9	3	15	-	4	كلا الجنسين		
	Total	Male	58203	-	57039	1164	127	48	89	86	60	321	140	61	53	179	ذكور	المجموع	
		Female	55354	-	54598	756	75	21	77	39	40	192	95	38	58	121	إناث		
		Both Sexes	113557	-	111637	1920	202	69	166	125	100	513	235	99	111	300	كلا الجنسين		

جدول 75: السكان الفلسطينيون في العمر 5 - 24 سنة المعاقون حسب حالة الإلتحاق بالتعليم وفئات العمر بالسنوات والجنس ونوع الاعاقة ونوع التجمع

Table 75: Palestinian Population 5 - 24 Years with Disability by Educational Attendance, Age Groups in Years, Sex, Type of Disability and Type of Locality (Urban, حضر)

			Total Population مجموع السكان				Type of Disability نوع الاعاقة												
Educational Attendance	Age	Sex	المجموع Total	غير مبين Not Stated	غير المعاقين Without Disabilities	المعاقون With Disabilities	أخرى Others	استخدام الأصابع Grasping	متعددة Multiple	عقلية وحركية Mental & Moving	سمعية و نطقية Hearing & Speaking	حركية Moving	عقلية Mental	نطقية Speaking	سمعية Hearing	بصرية Seeing	الجنس	العمر	حالة الإلتحاق
Attending School	5 - 11	Male	3940	-	3913	27	5	1	-	-	-	5	1	5	3	7	ذكور	11 - 5	ملتحقون
		Female	3448	-	3420	28	3	3	2	-	1	7	-	2	7	3	إناث		
		Both Sexes	7388	-	7333	55	8	4	2	-	1	12	1	7	10	10	كلا الجنسين		
	12 - 14	Male	1643	-	1634	9	1	-	-	-	-	5	-	1	1	1	ذكور	14 - 12	
		Female	1528	-	1521	7	-	-	-	-	-	5	-	-	2	-	إناث		
		Both Sexes	3171	-	3155	16	1	-	-	-	-	10	-	1	3	1	كلا الجنسين		
	15 - 19	Male	1507	-	1497	10	3	-	-	-	-	3	-	1	-	3	ذكور	19 - 15	
		Female	1562	-	1556	6	-	-	-	-	-	1	-	-	5	-	إناث		
		Both Sexes	3069	-	3053	16	3	-	-	-	-	4	-	1	5	3	كلا الجنسين		
	20- 24	Male	481	-	480	1	-	-	-	-	-	1	-	-	-	-	ذكور	24 - 20	
		Female	332	-	330	2	-	-	-	-	-	2	-	-	-	-	إناث		
		Both Sexes	813	-	810	3	-	-	-	-	-	3	-	-	-	-	كلا الجنسين		
	Total	**Male**	**7571**	**-**	**7524**	**47**	**9**	**1**	**-**	**-**	**-**	**14**	**1**	**7**	**4**	**11**	**ذكور**	**المجموع**	
		Female	**6870**	**-**	**6827**	**43**	**3**	**3**	**2**	**-**	**1**	**15**	**-**	**2**	**14**	**3**	**إناث**		
		Both Sexes	**14441**	**-**	**14351**	**90**	**12**	**4**	**2**	**-**	**1**	**29**	**1**	**9**	**18**	**14**	**كلا الجنسين**		
Not Attending School	5 - 11	Male	670	-	641	29	1	-	-	15	2	-	5	5	-	1	ذكور	11 - 5	غير ملتحقين
		Female	653	-	627	26	-	1	3	7	1	3	5	1	3	2	إناث		
		Both Sexes	1323	-	1268	55	1	1	3	22	3	3	10	6	3	3	كلا الجنسين		
	12 - 14	Male	127	-	116	11	-	-	-	8	1	1	-	-	-	1	ذكور	14 - 12	
		Female	73	-	64	9	-	-	3	3	-	1	2	-	-	-	إناث		
		Both Sexes	200	-	180	20	-	-	3	11	1	2	2	-	-	1	كلا الجنسين		
	15 - 19	Male	1309	-	1274	35	1	1	4	5	2	4	9	3	4	2	ذكور	19 - 15	
		Female	968	-	956	12	3	-	2	1	-	1	3	1	-	1	إناث		
		Both Sexes	2277	-	2230	47	4	1	6	6	2	5	12	4	4	3	كلا الجنسين		
	20- 24	Male	1996	-	1962	34	1	-	6	6	1	9	5	1	-	5	ذكور	24 - 20	
		Female	1804	-	1791	13	-	2	-	3	1	5	1	-	1	-	إناث		
		Both Sexes	3800	-	3753	47	1	2	6	9	2	14	6	1	1	5	كلا الجنسين		
	Total	**Male**	**4102**	**-**	**3993**	**109**	**3**	**1**	**10**	**34**	**6**	**14**	**19**	**9**	**4**	**9**	**ذكور**	**المجموع**	
		Female	**3498**	**-**	**3438**	**60**	**3**	**3**	**8**	**14**	**2**	**10**	**11**	**2**	**4**	**3**	**إناث**		
		Both Sexes	**7600**	**-**	**7431**	**169**	**6**	**4**	**18**	**48**	**8**	**24**	**30**	**11**	**8**	**12**	**كلا الجنسين**		

جدول (75 تابع): السكان الفلسطينيون في العمر 5 - 24 سنة المعاقون حسب حالة الإلتحاق بالتعليم وفئات العمر بالسنوات والجنس ونوع الاعاقة ونوع التجمع

Table (75 Cont.): Palestinian Population 5 - 24 Years with Disability by Educational Attendance, Age Groups in Years, Sex, Type of Disability and Type of Locality (Urban, حضر)

Educational Attendance	Age	Sex	Total Population مجموع السكان: المجموع Total	غير مبين Not Stated	غير المعاقين Without Disabilities	المعاقون With Disabilities	Type of Disability نوع الاعاقة: أخرى Others	استخدام الأصابع Grasping	متعددة Multiple	عقلية وحركية Mental & Moving	سمعية و نطقية Hearing & Speaking	حركية Moving	عقلية Mental	نطقية Speaking	سمعية Hearing	بصرية Seeing	الجنس	العمر	حالة الإلتحاق
Total	5 - 11	Male	4610	-	4554	56	6	1	-	15	2	5	6	10	3	8	ذكور	11 - 5	المجموع
		Female	4101	-	4047	54	3	4	5	7	2	10	5	3	10	5	إناث		
		Both Sexes	8711	-	8601	110	9	5	5	22	4	15	11	13	13	13	كلا الجنسين		
	12 - 14	Male	1770	-	1750	20	1	-	-	8	1	6	-	1	1	2	ذكور	14 - 12	
		Female	1601	-	1585	16	-	-	3	3	-	6	2	-	2	-	إناث		
		Both Sexes	3371	-	3335	36	1	-	3	11	1	12	2	1	3	2	كلا الجنسين		
	15 - 19	Male	2816	-	2771	45	4	1	4	5	2	7	9	4	4	5	ذكور	19 - 15	
		Female	2530	-	2512	18	3	-	2	1	-	2	3	1	5	1	إناث		
		Both Sexes	5346	-	5283	63	7	1	6	6	2	9	12	5	9	6	كلا الجنسين		
	20- 24	Male	2477	-	2442	35	1	-	6	6	1	10	5	1	-	5	ذكور	24 - 20	
		Female	2136	-	2121	15	-	2	-	3	1	7	1	-	1	-	إناث		
		Both Sexes	4613	-	4563	50	1	2	6	9	2	17	6	1	1	5	كلا الجنسين		
	Total	Male	11673	-	11517	156	12	2	10	34	6	28	20	16	8	20	ذكور	المجموع	
		Female	10368	-	10265	103	6	6	10	14	3	25	11	4	18	6	إناث		
		Both Sexes	22041	-	21782	259	18	8	20	48	9	53	31	20	26	26	كلا الجنسين		
Not Stated		Male	11	-	10	1	1	-	-	-	-	-	-	-	-	-	ذكور		غير مبين
		Female	20	-	19	1	-	-	-	-	-	-	1	-	-	-	إناث		
		Both Sexes	31	-	29	2	1	-	-	-	-	-	1	-	-	-	كلا الجنسين		
Grand Total		Male	11684	-	11527	157	13	2	10	34	6	28	20	16	8	20	ذكور		المجموع الكلي
		Female	10388	-	10284	104	6	6	10	14	3	25	12	4	18	6	إناث		
		Both Sexes	22072	-	21811	261	19	8	20	48	9	53	32	20	26	26	كلا الجنسين		

جدول (75 تابع): السكان الفلسطينيون في العمر 5 - 24 سنة المعاقون حسب حالة الإلتحاق بالتعليم وفئات العمر بالسنوات والجنس ونوع الاعاقة ونوع التجمع

Table (75 Cont.): Palestinian Population 5 - 24 Years with Disability by Educational Attendance, Age Groups in Years, Sex, Type of Disability and Type of Locality (Rural, ريف)

Educational Attendance	Age	Sex	Total Population مجموع السكان: المجموع Total	غير مبين Not Stated	غير المعاقين Without Disabilities	المعاقون With Disabilities	Type of Disability نوع الاعاقة: أخرى Others	استخدام الأصابع Grasping	متعددة Multiple	عقلية وحركية Mental & Moving	سمعية و نطقية Hearing & Speaking	حركية Moving	عقلية Mental	نطقية Speaking	سمعية Hearing	بصرية Seeing	الجنس	العمر	حالة الإلتحاق
Attending School	5 - 11	Male	5355	-	5312	43	4	1	2	-	10	10	1	7	3	5	ذكور	11 - 5	ملتحقون
		Female	5176	-	5148	28	4	2	3	-	6	4	-	3	3	3	إناث		
		Both Sexes	10531	-	10460	71	8	3	5	-	16	14	1	10	6	8	كلا الجنسين		
	12 - 14	Male	2090	-	2084	6	2	-	-	-	2	1	-	-	-	1	ذكور	14 - 12	
		Female	2118	-	2112	6	3	-	-	-	-	3	-	-	-	-	إناث		
		Both Sexes	4208	-	4196	12	5	-	-	-	2	4	-	-	-	1	كلا الجنسين		
	15 - 19	Male	1999	-	1995	4	-	-	-	-	-	2	-	1	-	1	ذكور	19 - 15	
		Female	1652	-	1642	10	1	-	2	-	-	3	-	-	1	3	إناث		
		Both Sexes	3651	-	3637	14	1	-	2	-	-	5	-	1	1	4	كلا الجنسين		
	20- 24	Male	390	-	388	2	-	-	-	-	-	1	-	-	-	1	ذكور	24 - 20	
		Female	258	-	258	-	-	-	-	-	-	-	-	-	-	-	إناث		
		Both Sexes	648	-	646	2	-	-	-	-	-	1	-	-	-	1	كلا الجنسين		
	Total	**Male**	**9834**	**-**	**9779**	**55**	**6**	**1**	**2**	**-**	**12**	**14**	**1**	**8**	**3**	**8**	**ذكور**	**المجموع**	
		Female	**9204**	**-**	**9160**	**44**	**8**	**2**	**5**	**-**	**6**	**10**	**-**	**3**	**4**	**6**	**إناث**		
		Both Sexes	**19038**	**-**	**18939**	**99**	**14**	**3**	**7**	**-**	**18**	**24**	**1**	**11**	**7**	**14**	**كلا الجنسين**		
Not Attending School	5 - 11	Male	976	-	923	53	3	1	10	12	1	4	9	9	1	3	ذكور	11 - 5	غير ملتحقين
		Female	962	-	927	35	1	-	5	6	6	6	6	2	1	2	إناث		
		Both Sexes	1938	-	1850	88	4	1	15	18	7	10	15	11	2	5	كلا الجنسين		
	12 - 14	Male	180	-	166	14	-	-	-	2	2	3	7	-	-	-	ذكور	14 - 12	
		Female	169	-	159	10	-	-	1	-	-	-	6	3	-	-	إناث		
		Both Sexes	349	-	325	24	-	-	1	2	2	3	13	3	-	-	كلا الجنسين		
	15 - 19	Male	1880	-	1831	49	10	2	2	4	5	4	17	1	2	2	ذكور	19 - 15	
		Female	1691	-	1648	43	6	-	4	3	5	7	12	4	1	1	إناث		
		Both Sexes	3571	-	3479	92	16	2	6	7	10	11	29	5	3	3	كلا الجنسين		
	20- 24	Male	2655	-	2609	46	5	5	3	2	6	9	7	2	2	5	ذكور	24 - 20	
		Female	2638	-	2611	27	2	-	4	-	5	10	2	1	-	3	إناث		
		Both Sexes	5293	-	5220	73	7	5	7	2	11	19	9	3	2	8	كلا الجنسين		
	Total	**Male**	**5691**	**-**	**5529**	**162**	**18**	**8**	**15**	**20**	**14**	**20**	**40**	**12**	**5**	**10**	**ذكور**	**المجموع**	
		Female	**5460**	**-**	**5345**	**115**	**9**	**-**	**14**	**9**	**16**	**23**	**26**	**10**	**2**	**6**	**إناث**		
		Both Sexes	**11151**	**-**	**10874**	**277**	**27**	**8**	**29**	**29**	**30**	**43**	**66**	**22**	**7**	**16**	**كلا الجنسين**		

جدول (75 تابع): السكان الفلسطينيون في العمر 5 - 24 سنة المعاقون حسب حالة الإلتحاق بالتعليم وفئات العمر بالسنوات والجنس ونوع الاعاقة ونوع التجمع

Table (75 Cont.): Palestinian Population 5 - 24 Years with Disability by Educational Attendance, Age Groups in Years, Sex, Type of Disability and Type of Locality (Rural, ريف)

			Total Population مجموع السكان				Type of Disability نوع الاعاقة												
Educational Attendance	Age	Sex	المجموع Total	غير مبين Not Stated	غير المعاقين Without Disabilities	المعاقون With Disabilities	أخرى Others	استخدام الأصابع Grasping	متعددة Multiple	عقلية وحركية Mental & Moving	سمعية و نطقية Hearing & Speaking	حركية Moving	عقلية Mental	نطقية Speaking	سمعية Hearing	بصرية Seeing	الجنس	العمر	حالة الإلتحاق
Total	5 - 11	Male	6331	-	6235	96	7	2	12	12	11	14	10	16	4	8	ذكور	5 - 11	المجموع
		Female	6138	-	6075	63	5	2	8	6	12	10	6	5	4	5	إناث		
		Both Sexes	12469	-	12310	159	12	4	20	18	23	24	16	21	8	13	كلا الجنسين		
	12 - 14	Male	2270	-	2250	20	2	-	-	2	4	4	7	-	-	1	ذكور	12 - 14	
		Female	2287	-	2271	16	3	-	1	-	-	3	6	3	-	-	إناث		
		Both Sexes	4557	-	4521	36	5	-	1	2	4	7	13	3	-	1	كلا الجنسين		
	15 - 19	Male	3879	-	3826	53	10	2	2	4	5	6	17	2	2	3	ذكور	15 - 19	
		Female	3343	-	3290	53	7	-	6	3	5	10	12	4	2	4	إناث		
		Both Sexes	7222	-	7116	106	17	2	8	7	10	16	29	6	4	7	كلا الجنسين		
	20- 24	Male	3045	-	2997	48	5	5	3	2	6	10	7	2	2	6	ذكور	20 - 24	
		Female	2896	-	2869	27	2	-	4	-	5	10	2	1	-	3	إناث		
		Both Sexes	5941	-	5866	75	7	5	7	2	11	20	9	3	2	9	كلا الجنسين		
	Total	Male	15525	-	15308	217	24	9	17	20	26	34	41	20	8	18	ذكور	المجموع	
		Female	14664	-	14505	159	17	2	19	9	22	33	26	13	6	12	إناث		
		Both Sexes	30189	-	29813	376	41	11	36	29	48	67	67	33	14	30	كلا الجنسين		
Not Stated		Male	8	-	8	-	-	-	-	-	-	-	-	-	-	-	ذكور		غير مبين
		Female	16	-	13	3	-	-	-	-	-	1	-	2	-	-	إناث		
		Both Sexes	24	-	21	3	-	-	-	-	-	1	-	2	-	-	كلا الجنسين		
Grand Total		Male	15533	-	15316	217	24	9	17	20	26	34	41	20	8	18	ذكور		المجموع الكلي
		Female	14680	-	14518	162	17	2	19	9	22	34	26	15	6	12	إناث		
		Both Sexes	30213	-	29834	379	41	11	36	29	48	68	67	35	14	30	كلا الجنسين		

جدول (75 تابع): السكان الفلسطينيون في العمر 5 - 24 سنة المعاقون حسب حالة الإلتحاق بالتعليم وفئات العمر بالسنوات والجنس ونوع الاعاقة ونوع التجمع

Table (75 Cont.): Palestinian Population 5 - 24 Years with Disability by Educational Attendance, Age Groups in Years, Sex, Type of Disability and Type of Locality (Camps, مخيمات)

			Total Population مجموع السكان				Type of Disability نوع الاعاقة												
Educational Attendance	Age	Sex	المجموع Total	غير مبين Not Stated	غير المعاقين Without Disabilities	المعاقون With Disabilities	أخرى Others	استخدام الأصابع Grasping	متعددة Multiple	عقلية وحركية Mental & Moving	سمعية و نطقية Hearing & Speaking	حركية Moving	عقلية Mental	نطقية Speaking	سمعية Hearing	بصرية Seeing	الجنس	العمر	حالة الإلتحاق
Attending School	5 - 11	Male	620	-	608	12	1	-	-	-	-	3	-	-	1	7	ذكور	11 - 5	ملتحقون
		Female	597	-	593	4	-	-	-	-	-	2	-	-	-	2	إناث		
		Both Sexes	1217	-	1201	16	1	-	-	-	-	5	-	-	1	9	كلا الجنسين		
	12 - 14	Male	214	-	209	5	1	-	-	-	1	2	-	1	-	-	ذكور	14 - 12	
		Female	198	-	196	2	-	1	-	-	-	-	-	-	-	1	إناث		
		Both Sexes	412	-	405	7	1	1	-	-	1	2	-	1	-	1	كلا الجنسين		
	15 - 19	Male	161	-	159	2	-	-	-	-	-	1	-	-	-	1	ذكور	19 - 15	
		Female	167	-	166	1	-	-	-	-	-	-	-	-	-	1	إناث		
		Both Sexes	328	-	325	3	-	-	-	-	-	1	-	-	-	2	كلا الجنسين		
	20- 24	Male	33	-	33	-	-	-	-	-	-	-	-	-	-	-	ذكور	24 - 20	
		Female	23	-	23	-	-	-	-	-	-	-	-	-	-	-	إناث		
		Both Sexes	56	-	56	-	-	-	-	-	-	-	-	-	-	-	كلا الجنسين		
	Total	**Male**	**1028**	**-**	**1009**	**19**	**2**	**-**	**-**	**-**	**1**	**6**	**-**	**1**	**1**	**8**	**ذكور**	**المجموع**	
		Female	**985**	**-**	**978**	**7**	**-**	**1**	**-**	**-**	**-**	**2**	**-**	**-**	**-**	**4**	**إناث**		
		Both Sexes	**2013**	**-**	**1987**	**26**	**2**	**1**	**-**	**-**	**1**	**8**	**-**	**1**	**1**	**12**	**كلا الجنسين**		
Not Attending School	5 - 11	Male	101	-	100	1	-	-	-	-	-	1	-	-	-	-	ذكور	11 - 5	غير ملتحقين
		Female	99	-	92	7	-	-	2	1	1	-	-	1	-	2	إناث		
		Both Sexes	200	-	192	8	-	-	2	1	1	1	-	1	-	2	كلا الجنسين		
	12 - 14	Male	18	-	17	1	-	-	-	1	-	-	-	-	-	-	ذكور	14 - 12	
		Female	25	-	22	3	-	-	-	-	1	1	-	-	-	1	إناث		
		Both Sexes	43	-	39	4	-	-	-	1	1	1	-	-	-	1	كلا الجنسين		
	15 - 19	Male	216	-	211	5	-	-	1	-	-	-	3	-	1	-	ذكور	19 - 15	
		Female	176	-	172	4	-	-	-	-	2	1	-	1	-	-	إناث		
		Both Sexes	392	-	383	9	-	-	1	-	2	1	3	1	1	-	كلا الجنسين		
	20- 24	Male	324	-	310	14	2	1	-	1	-	6	1	-	1	2	ذكور	24 - 20	
		Female	295	-	290	5	1	-	-	-	1	1	1	-	1	-	إناث		
		Both Sexes	619	-	600	19	3	1	-	1	1	7	2	-	2	2	كلا الجنسين		
	Total	**Male**	**659**	**-**	**638**	**21**	**2**	**1**	**1**	**2**	**-**	**7**	**4**	**-**	**2**	**2**	**ذكور**	**المجموع**	
		Female	**595**	**-**	**576**	**19**	**1**	**-**	**2**	**1**	**5**	**3**	**1**	**2**	**1**	**3**	**إناث**		
		Both Sexes	**1254**	**-**	**1214**	**40**	**3**	**1**	**3**	**3**	**5**	**10**	**5**	**2**	**3**	**5**	**كلا الجنسين**		

جدول (75 تابع): السكان الفلسطينيون في العمر 5 - 24 سنة المعاقون حسب حالة الإلتحاق بالتعليم وفئات العمر بالسنوات والجنس ونوع الاعاقة ونوع التجمع

Table (75 Cont.): Palestinian Population 5 - 24 Years with Disability by Educational Attendance, Age Groups in Years, Sex, Type of Disability and Type of Locality (Camps, مخيمات)

			Total Population مجموع السكان				Type of Disability نوع الاعاقة												
Educational Attendance	Age	Sex	المجموع Total	غير مبين Not Stated	غير المعاقين Without Disabilities	المعاقون With Disabilities	أخرى Others	استخدام الأصابع Grasping	متعددة Multiple	عقلية وحركية Mental & Moving	سمعية و نطقية Hearing & Speaking	حركية Moving	عقلية Mental	نطقية Speaking	سمعية Hearing	بصرية Seeing	الجنس	العمر	حالة الإلتحاق
Total	5 - 11	Male	721	-	708	13	1	-	-	-	-	4	-	-	1	7	ذكور	11 - 5	المجموع
		Female	696	-	685	11	-	-	2	1	1	2	-	1	-	4	إناث		
		Both Sexes	1417	-	1393	24	1	-	2	1	1	6	-	1	1	11	كلا الجنسين		
	12 - 14	Male	232	-	226	6	1	-	-	1	1	2	-	1	-	-	ذكور	14 - 12	
		Female	223	-	218	5	-	1	-	-	1	1	-	-	-	2	إناث		
		Both Sexes	455	-	444	11	1	1	-	1	2	3	-	1	-	2	كلا الجنسين		
	15 - 19	Male	377	-	370	7	-	-	1	-	-	1	3	-	1	1	ذكور	19 - 15	
		Female	343	-	338	5	-	-	-	-	2	1	-	1	-	1	إناث		
		Both Sexes	720	-	708	12	-	-	1	-	2	2	3	1	1	2	كلا الجنسين		
	20- 24	Male	357	-	343	14	2	1	-	1	-	6	1	-	1	2	ذكور	24 - 20	
		Female	318	-	313	5	1	-	-	-	1	1	1	-	1	-	إناث		
		Both Sexes	675	-	656	19	3	1	-	1	1	7	2	-	2	2	كلا الجنسين		
	Total	Male	1687	-	1647	40	4	1	1	2	1	13	4	1	3	10	ذكور	المجموع	
		Female	1580	-	1554	26	1	1	2	1	5	5	1	2	1	7	إناث		
		Both Sexes	3267	-	3201	66	5	2	3	3	6	18	5	3	4	17	كلا الجنسين		
Not Stated		Male	1	-	1	-	-	-	-	-	-	-	-	-	-	-	ذكور		غير مبين
		Female	1	-	-	1	-	-	-	-	1	-	-	-	-	-	إناث		
		Both Sexes	2	-	1	1	-	-	-	-	1	-	-	-	-	-	كلا الجنسين		
Grand Total		Male	1688	-	1648	40	4	1	1	2	1	13	4	1	3	10	ذكور		المجموع الكلي
		Female	1581	-	1554	27	1	1	2	1	6	5	1	2	1	7	إناث		
		Both Sexes	3269	-	3202	67	5	2	3	3	7	18	5	3	4	17	كلا الجنسين		

جدول (75 تابع): السكان الفلسطينيون في العمر 5 - 24 سنة المعاقون حسب حالة الإلتحاق بالتعليم وفئات العمر بالسنوات والجنس ونوع الاعاقة ونوع التجمع

Table (75 Cont.): Palestinian Population 5 - 24 Years with Disability by Educational Attendance, Age Groups in Years, Sex, Type of Disability and Type of Locality (Total, المجموع)

Educational Attendance	Age	Sex	Total Population مجموع السكان: المجموع Total	غير مبين Not Stated	غير المعاقين Without Disabilities	المعاقون With Disabilities	Type of Disability نوع الاعاقة: أخرى Others	استخدام الأصابع Grasping	متعددة Multiple	عقلية وحركية Mental & Moving	سمعية و نطقية Hearing & Speaking	حركية Moving	عقلية Mental	نطقية Speaking	سمعية Hearing	بصرية Seeing	الجنس	العمر	حالة الإلتحاق
Attending School	5 - 11	Male	9915	-	9833	82	10	2	2	-	10	18	2	12	7	19	ذكور	11 - 5	ملتحقون
		Female	9221	-	9161	60	7	5	5	-	7	13	-	5	10	8	إناث		
		Both Sexes	19136	-	18994	142	17	7	7	-	17	31	2	17	17	27	كلا الجنسين		
	12 - 14	Male	3947	-	3927	20	4	-	-	-	3	8	-	2	1	2	ذكور	14 - 12	
		Female	3844	-	3829	15	3	1	-	-	-	8	-	-	2	1	إناث		
		Both Sexes	7791	-	7756	35	7	1	-	-	3	16	-	2	3	3	كلا الجنسين		
	15 - 19	Male	3667	-	3651	16	3	-	-	-	-	6	-	2	-	5	ذكور	19 - 15	
		Female	3381	-	3364	17	1	-	2	-	-	4	-	-	6	4	إناث		
		Both Sexes	7048	-	7015	33	4	-	2	-	-	10	-	2	6	9	كلا الجنسين		
	20- 24	Male	904	-	901	3	-	-	-	-	-	2	-	-	-	1	ذكور	24 - 20	
		Female	613	-	611	2	-	-	-	-	-	2	-	-	-	-	إناث		
		Both Sexes	1517	-	1512	5	-	-	-	-	-	4	-	-	-	1	كلا الجنسين		
	Total	**Male**	**18433**	**-**	**18312**	**121**	**17**	**2**	**2**	**-**	**13**	**34**	**2**	**16**	**8**	**27**	**ذكور**	**المجموع**	
		Female	**17059**	**-**	**16965**	**94**	**11**	**6**	**7**	**-**	**7**	**27**	**-**	**5**	**18**	**13**	**إناث**		
		Both Sexes	**35492**	**-**	**35277**	**215**	**28**	**8**	**9**	**-**	**20**	**61**	**2**	**21**	**26**	**40**	**كلا الجنسين**		
Not Attending School	5 - 11	Male	1747	-	1664	83	4	1	10	27	3	5	14	14	1	4	ذكور	11 - 5	غير ملتحقين
		Female	1714	-	1646	68	1	1	10	14	8	9	11	4	4	6	إناث		
		Both Sexes	3461	-	3310	151	5	2	20	41	11	14	25	18	5	10	كلا الجنسين		
	12 - 14	Male	325	-	299	26	-	-	-	11	3	4	7	-	-	1	ذكور	14 - 12	
		Female	267	-	245	22	-	-	4	3	1	2	8	3	-	1	إناث		
		Both Sexes	592	-	544	48	-	-	4	14	4	6	15	3	-	2	كلا الجنسين		
	15 - 19	Male	3405	-	3316	89	11	3	7	9	7	8	29	4	7	4	ذكور	19 - 15	
		Female	2835	-	2776	59	9	-	6	4	7	9	15	6	1	2	إناث		
		Both Sexes	6240	-	6092	148	20	3	13	13	14	17	44	10	8	6	كلا الجنسين		
	20- 24	Male	4975	-	4881	94	8	6	9	9	7	24	13	3	3	12	ذكور	24 - 20	
		Female	4737	-	4692	45	3	2	4	3	7	16	4	1	2	3	إناث		
		Both Sexes	9712	-	9573	139	11	8	13	12	14	40	17	4	5	15	كلا الجنسين		
	Total	**Male**	**10452**	**-**	**10160**	**292**	**23**	**10**	**26**	**56**	**20**	**41**	**63**	**21**	**11**	**21**	**ذكور**	**المجموع**	
		Female	**9553**	**-**	**9359**	**194**	**13**	**3**	**24**	**24**	**23**	**36**	**38**	**14**	**7**	**12**	**إناث**		
		Both Sexes	**20005**	**-**	**19519**	**486**	**36**	**13**	**50**	**80**	**43**	**77**	**101**	**35**	**18**	**33**	**كلا الجنسين**		

جدول (75 تابع): السكان الفلسطينيون في العمر 5 - 24 سنة المعاقون حسب حالة الإلتحاق بالتعليم وفئات العمر بالسنوات والجنس ونوع الاعاقة ونوع التجمع

Table (75 Cont.): Palestinian Population 5 - 24 Years with Disability by Educational Attendance, Age Groups in Years, Sex, Type of Disability and Type of Locality (Total, المجموع)

			Total Population مجموع السكان				Type of Disability نوع الاعاقة												
Educational Attendance	Age	Sex	المجموع Total	غير مبين Not Stated	غير المعاقين Without Disabilities	المعاقون With Disabilities	أخرى Others	استخدام الأصابع Grasping	متعددة Multiple	عقلية وحركية Mental & Moving	سمعية و نطقية Hearing & Speaking	حركية Moving	عقلية Mental	نطقية Speaking	سمعية Hearing	بصرية Seeing	الجنس	العمر	حالة الإلتحاق
Total	5 - 11	Male	11662	-	11497	165	14	3	12	27	13	23	16	26	8	23	ذكور	11 - 5	المجموع
		Female	10935	-	10807	128	8	6	15	14	15	22	11	9	14	14	إناث		
		Both Sexes	22597	-	22304	293	22	9	27	41	28	45	27	35	22	37	كلا الجنسين		
	12 - 14	Male	4272	-	4226	46	4	-	-	11	6	12	7	2	1	3	ذكور	14 - 12	
		Female	4111	-	4074	37	3	1	4	3	1	10	8	3	2	2	إناث		
		Both Sexes	8383	-	8300	83	7	1	4	14	7	22	15	5	3	5	كلا الجنسين		
	15 - 19	Male	7072	-	6967	105	14	3	7	9	7	14	29	6	7	9	ذكور	19 - 15	
		Female	6216	-	6140	76	10	-	8	4	7	13	15	6	7	6	إناث		
		Both Sexes	13288	-	13107	181	24	3	15	13	14	27	44	12	14	15	كلا الجنسين		
	20- 24	Male	5879	-	5782	97	8	6	9	9	7	26	13	3	3	13	ذكور	24 - 20	
		Female	5350	-	5303	47	3	2	4	3	7	18	4	1	2	3	إناث		
		Both Sexes	11229	-	11085	144	11	8	13	12	14	44	17	4	5	16	كلا الجنسين		
	Total	Male	28885	-	28472	413	40	12	28	56	33	75	65	37	19	48	ذكور	المجموع	
		Female	26612	-	26324	288	24	9	31	24	30	63	38	19	25	25	إناث		
		Both Sexes	55497	-	54796	701	64	21	59	80	63	138	103	56	44	73	كلا الجنسين		
Not Stated		Male	20	-	19	1	1	-	-	-	-	-	-	-	-	-	ذكور		غير مبين
		Female	37	-	32	5	-	-	-	-	1	1	1	2	-	-	إناث		
		Both Sexes	57	-	51	6	1	-	-	-	1	1	1	2	-	-	كلا الجنسين		
Grand Total		Male	28905	-	28491	414	41	12	28	56	33	75	65	37	19	48	ذكور		المجموع الكلي
		Female	26649	-	26356	293	24	9	31	24	31	64	39	21	25	25	إناث		
		Both Sexes	55554	-	54847	707	65	21	59	80	64	139	104	58	44	73	كلا الجنسين		

جدول 76: السكان الفلسطينيون 10 سنوات فأكثر المعاقون حسب الحالة التعليمية وفئات العمر بالسنوات والجنس ونوع الاعاقة

Table 76: Palestinian Population 10 Years and Over with Disability by Educational Attainment, Age Groups in Years, Sex and Type of Disability

			مجموع السكان 10 سنوات فأكثر				Type of Disability									نوع الاعاقة		
			Total Population 10 Years and Over				أخرى	استخدام الأصابع	متعددة	عقلية وحركية	سمعية ونطقية	حركية	عقلية	نطقية	سمعية	بصرية			
Educational Attainment	Age	Sex	المجموع Total	غير مبين Not Stated	غير المعاقين Without Disabilities	المعاقون With Disabilities	Others	Grasping	Multiple	Mental & Moving	Hearing & Speaking	Moving	Mental	Speaking	Hearing	Seeing	الجنس	العمر	الحالة التعليمية
Illiterate	10 - 14	Male	170	-	134	36	-	-	1	18	1	1	11	2	-	2	ذكور	14 - 10	أمي
		Female	137	-	102	35	1	1	5	3	3	3	11	5	-	3	إناث		
		Both Sexes	307	-	236	71	1	1	6	21	4	4	22	7	-	5	كلا الجنسين		
	15 - 19	Male	162	-	111	51	3	-	6	9	3	2	21	3	3	1	ذكور	19 -15	
		Female	139	-	103	36	3	-	6	3	2	4	12	6	-	-	إناث		
		Both Sexes	301	-	214	87	6	-	12	12	5	6	33	9	3	1	كلا الجنسين		
	20 - 24	Male	152	-	113	39	3	-	8	8	3	5	8	1	1	2	ذكور	24 - 20	
		Female	164	-	141	23	-	-	3	3	4	8	4	-	-	1	إناث		
		Both Sexes	316	-	254	62	3	-	11	11	7	13	12	1	1	3	كلا الجنسين		
	25 - 29	Male	138	-	106	32	2	1	7	6	1	5	7	3	-	-	ذكور	29 - 25	
		Female	185	-	167	18	2	-	2	2	-	4	7	-	-	1	إناث		
		Both Sexes	323	-	273	50	4	1	9	8	1	9	14	3	-	1	كلا الجنسين		
	30 - 34	Male	145	-	119	26	4	-	3	4	3	-	8	1	1	2	ذكور	34 - 30	
		Female	226	-	210	16	-	-	2	4	1	5	3	-	-	1	إناث		
		Both Sexes	371	-	329	42	4	-	5	8	4	5	11	1	1	3	كلا الجنسين		
	35 - 39	Male	127	-	108	19	1	-	1	1	-	3	11	2	-	-	ذكور	39 - 35	
		Female	279	-	258	21	-	-	1	1	3	6	6	2	1	1	إناث		
		Both Sexes	406	-	366	40	1	-	2	2	3	9	17	4	1	1	كلا الجنسين		
	40 - 44	Male	113	-	92	21	-	1	1	1	2	9	4	1	1	1	ذكور	44 - 40	
		Female	333	-	320	13	1	-	2	-	-	3	3	1	-	3	إناث		
		Both Sexes	446	-	412	34	1	1	3	1	2	12	7	2	1	4	كلا الجنسين		
	45 - 49	Male	108	-	97	11	1	-	-	-	2	3	3	-	-	2	ذكور	49 - 45	
		Female	383	-	373	10	-	-	-	1	1	3	3	1	-	1	إناث		
		Both Sexes	491	-	470	21	1	-	-	1	3	6	6	1	-	3	كلا الجنسين		
	50 - 54	Male	109	-	99	10	1	1	2	-	1	4	-	-	-	1	ذكور	54 - 50	
		Female	599	-	581	18	4	-	1	1	-	6	1	1	-	4	إناث		
		Both Sexes	708	-	680	28	5	1	3	1	1	10	1	1	-	5	كلا الجنسين		
	55+	Male	1133	-	1020	113	8	4	12	1	4	32	5	3	10	34	ذكور	+55	
		Female	2950	-	2768	182	18	5	19	-	1	48	11	3	16	61	إناث		
		Both Sexes	4083	-	3788	295	26	9	31	1	5	80	16	6	26	95	كلا الجنسين		
	Not Stated	Male	7	-	3	4	-	-	-	1	-	-	3	-	-	-	ذكور	غير مبين	
		Female	12	-	8	4	-	-	-	1	-	-	3	-	-	-	إناث		
		Both Sexes	19	-	11	8	-	-	-	2	-	-	6	-	-	-	كلا الجنسين		
	Total	**Male**	**2364**	**-**	**2002**	**362**	**23**	**7**	**41**	**49**	**20**	**64**	**81**	**16**	**16**	**45**	**ذكور**	**المجموع**	
		Female	**5407**	**-**	**5031**	**376**	**29**	**6**	**41**	**19**	**15**	**90**	**64**	**19**	**17**	**76**	**إناث**		
		Both Sexes	**7771**	**-**	**7033**	**738**	**52**	**13**	**82**	**68**	**35**	**154**	**145**	**35**	**33**	**121**	**كلا الجنسين**		

جدول (76 تابع): السكان الفلسطينيون 10 سنوات فأكثر المعاقون حسب الحالة التعليمية وفئات العمر بالسنوات والجنس ونوع الاعاقة

Table (76 Cont.): Palestinian Population 10 Years and Over with Disability by Educational Attainment, Age Groups in Years, Sex and Type of Disability

			مجموع السكان 10 سنوات فأكثر				Type of Disability									نوع الاعاقة			
			Total Population 10 Years and Over				أخرى	استخدام الأصابع	متعددة	عقلية وحركية	سمعية ونطقية	حركية	عقلية	نطقية	سمعية	بصرية			
Educational Attainment	Age	Sex	المجموع Total	غير مبين Not Stated	غير المعاقين Without Disabilities	المعاقون With Disabilities	Others	Grasping	Multiple	Mental & Moving	Hearing & Speaking	Moving	Mental	Speaking	Hearing	Seeing	الجنس	العمر	الحالة التعليمية
Can Read & Write	10 - 14	Male	3374	-	3334	40	6	1	-	1	8	13	-	3	1	7	ذكور	14 - 10	ملم
		Female	3119	-	3095	24	2	1	2	1	2	6	2	2	4	2	إناث		
		Both Sexes	6493	-	6429	64	8	2	2	2	10	19	2	5	5	9	كلا الجنسين		
	15 - 19	Male	301	-	292	9	1	-	-	-	-	1	4	-	1	2	ذكور	19 -15	
		Female	219	-	208	11	1	-	1	-	5	1	2	-	-	1	إناث		
		Both Sexes	520	-	500	20	2	-	1	-	5	2	6	-	1	3	كلا الجنسين		
	20 - 24	Male	353	-	346	7	-	1	-	-	3	1	-	1	-	1	ذكور	24 - 20	
		Female	244	-	241	3	-	1	-	-	-	1	-	-	-	1	إناث		
		Both Sexes	597	-	587	10	-	2	-	-	3	2	-	1	-	2	كلا الجنسين		
	25 - 29	Male	245	-	238	7	-	-	-	1	-	3	2	-	-	1	ذكور	29 - 25	
		Female	268	-	262	6	-	-	-	-	-	1	3	-	1	1	إناث		
		Both Sexes	513	-	500	13	-	-	-	1	-	4	5	-	1	2	كلا الجنسين		
	30 - 34	Male	222	-	216	6	-	-	1	-	1	2	1	-	1	-	ذكور	34 - 30	
		Female	320	-	318	2	-	-	-	-	-	-	-	1	1	-	إناث		
		Both Sexes	542	-	534	8	-	-	1	-	1	2	1	1	2	-	كلا الجنسين		
	35 - 39	Male	204	-	194	10	1	2	-	-	-	2	4	-	-	1	ذكور	39 - 35	
		Female	359	-	354	5	1	-	-	1	-	1	1	-	-	1	إناث		
		Both Sexes	563	-	548	15	2	2	-	1	-	3	5	-	-	2	كلا الجنسين		
	40 - 44	Male	225	-	218	7	1	-	-	-	-	4	1	-	-	1	ذكور	44 - 40	
		Female	373	-	369	4	-	-	-	-	-	-	2	-	2	-	إناث		
		Both Sexes	598	-	587	11	1	-	-	-	-	4	3	-	2	1	كلا الجنسين		
	45 - 49	Male	197	-	192	5	-	-	2	-	-	1	-	1	-	1	ذكور	49 - 45	
		Female	306	-	303	3	-	-	-	-	-	2	-	-	-	1	إناث		
		Both Sexes	503	-	495	8	-	-	2	-	-	3	-	1	-	2	كلا الجنسين		
	50 - 54	Male	209	-	202	7	-	2	-	-	-	2	-	-	-	3	ذكور	54 - 50	
		Female	256	-	252	4	1	-	-	-	-	1	-	-	-	2	إناث		
		Both Sexes	465	-	454	11	1	2	-	-	-	3	-	-	-	5	كلا الجنسين		
	55+	Male	931	-	863	68	6	1	2	1	1	25	2	2	6	22	ذكور	+55	
		Female	273	-	267	6	-	-	1	-	-	2	-	-	-	3	إناث		
		Both Sexes	1204	-	1130	74	6	1	3	1	1	27	2	2	6	25	كلا الجنسين		
	Not Stated	Male	7	-	7	-	-	-	-	-	-	-	-	-	-	-	ذكور	غير مبين	
		Female	11	-	11	-	-	-	-	-	-	-	-	-	-	-	إناث		
		Both Sexes	18	-	18	-	-	-	-	-	-	-	-	-	-	-	كلا الجنسين		
	Total	**Male**	**6268**	**-**	**6102**	**166**	**15**	**7**	**5**	**3**	**13**	**54**	**14**	**7**	**9**	**39**	**ذكور**	**المجموع**	
		Female	**5748**	**-**	**5680**	**68**	**5**	**2**	**4**	**2**	**7**	**15**	**10**	**3**	**8**	**12**	**إناث**		
		Both Sexes	**12016**	**-**	**11782**	**234**	**20**	**9**	**9**	**5**	**20**	**69**	**24**	**10**	**17**	**51**	**كلا الجنسين**		

جدول (76 تابع): السكان الفلسطينيون 10 سنوات فأكثر المعاقون حسب الحالة التعليمية وفئات العمر بالسنوات والجنس ونوع الاعاقة

Table (76 Cont.): Palestinian Population 10 Years and Over with Disability by Educational Attainment, Age Groups in Years, Sex and Type of Disability

			مجموع السكان 10 سنوات فأكثر				Type of Disability									نوع الاعاقة			
			Total Population 10 Years and Over				أخرى	استخدام الأصابع	متعددة	عقلية وحركية	سمعية ونطقية	حركية	عقلية	نطقية	سمعية	بصرية			
Educational Attainment	Age	Sex	المجموع Total	غير مبين Not Stated	غير المعاقين Without Disabilities	المعاقون With Disabilities	Others	Grasping	Multiple	Mental & Moving	Hearing & Speaking	Moving	Mental	Speaking	Hearing	Seeing	الجنس	العمر	الحالة التعليمية
Elementary	10 - 14	Male	3577	-	3564	13	4	-	-	-	1	6	-	1	1	-	ذكور	14 - 10	إبتدائي
		Female	3473	-	3464	9	1	1	-	-	-	6	-	-	1	-	إناث		
		Both Sexes	7050	-	7028	22	5	1	-	-	1	12	-	1	2	-	كلا الجنسين		
	15 - 19	Male	2002	-	1980	22	5	2	-	-	4	4	2	1	2	2	ذكور	19 -15	
		Female	1673	-	1658	15	6	-	-	-	-	4	-	-	4	1	إناث		
		Both Sexes	3675	-	3638	37	11	2	-	-	4	8	2	1	6	3	كلا الجنسين		
	20 - 24	Male	1475	-	1457	18	-	2	-	-	1	4	5	1	2	3	ذكور	24 - 20	
		Female	1266	-	1261	5	1	1	1	-	-	1	-	-	1	-	إناث		
		Both Sexes	2741	-	2718	23	1	3	1	-	1	5	5	1	3	3	كلا الجنسين		
	25 - 29	Male	1214	-	1185	29	3	4	2	1	1	12	1	2	1	2	ذكور	29 - 25	
		Female	1123	-	1117	6	2	-	-	-	-	2	1	-	-	1	إناث		
		Both Sexes	2337	-	2302	35	5	4	2	1	1	14	2	2	1	3	كلا الجنسين		
	30 - 34	Male	939	-	926	13	1	-	2	-	1	5	1	-	-	3	ذكور	34 - 30	
		Female	981	-	972	9	1	1	-	-	-	5	-	2	-	-	إناث		
		Both Sexes	1920	-	1898	22	2	1	2	-	1	10	1	2	-	3	كلا الجنسين		
	35 - 39	Male	798	-	778	20	5	1	2	1	1	6	3	-	-	1	ذكور	39 - 35	
		Female	917	-	911	6	-	-	2	-	-	1	-	-	2	1	إناث		
		Both Sexes	1715	-	1689	26	5	1	4	1	1	7	3	-	2	2	كلا الجنسين		
	40 - 44	Male	668	-	649	19	5	-	2	-	-	5	3	-	1	3	ذكور	44 - 40	
		Female	687	-	682	5	-	-	1	-	-	1	2	-	-	1	إناث		
		Both Sexes	1355	-	1331	24	5	-	3	-	-	6	5	-	1	4	كلا الجنسين		
	45 - 49	Male	447	-	437	10	-	1	-	1	-	4	2	-	-	2	ذكور	49 - 45	
		Female	394	-	391	3	-	-	-	-	-	2	-	-	1	-	إناث		
		Both Sexes	841	-	828	13	-	1	-	1	-	6	2	-	1	2	كلا الجنسين		
	50 - 54	Male	403	-	383	20	1	-	2	-	-	8	3	1	-	5	ذكور	54 - 50	
		Female	280	-	272	8	2	1	-	-	-	4	-	-	-	1	إناث		
		Both Sexes	683	-	655	28	3	1	2	-	-	12	3	1	-	6	كلا الجنسين		
	55+	Male	495	-	468	27	5	-	2	-	-	5	-	2	3	10	ذكور	+55	
		Female	167	-	160	7	-	-	-	-	-	5	1	-	1	-	إناث		
		Both Sexes	662	-	628	34	5	-	2	-	-	10	1	2	4	10	كلا الجنسين		
	Not Stated	Male	15	-	15	-	-	-	-	-	-	-	-	-	-	-	ذكور	غير مبين	
		Female	10	-	10	-	-	-	-	-	-	-	-	-	-	-	إناث		
		Both Sexes	25	-	25	-	-	-	-	-	-	-	-	-	-	-	كلا الجنسين		
	Total	**Male**	**12033**	**-**	**11842**	**191**	**29**	**10**	**12**	**3**	**9**	**59**	**20**	**8**	**10**	**31**	**ذكور**	**المجموع**	
		Female	**10971**	**-**	**10898**	**73**	**13**	**4**	**4**	**-**	**-**	**31**	**4**	**2**	**10**	**5**	**إناث**		
		Both Sexes	**23004**	**-**	**22740**	**264**	**42**	**14**	**16**	**3**	**9**	**90**	**24**	**10**	**20**	**36**	**كلا الجنسين**		

جدول (76 تابع): السكان الفلسطينيون 10 سنوات فأكثر المعاقون حسب الحالة التعليمية وفئات العمر بالسنوات والجنس ونوع الاعاقة

Table (76 Cont.): Palestinian Population 10 Years and Over with Disability by Educational Attainment, Age Groups in Years, Sex and Type of Disability

Educational Attainment	Age	Sex	مجموع السكان 10 سنوات فأكثر Total Population 10 Years and Over المجموع Total	غير مبين Not Stated	غير المعاقين Without Disabilities	المعاقون With Disabilities	Type of Disability نوع الاعاقة أخرى Others	استخدام الأصابع Grasping	متعددة Multiple	عقلية وحركية Mental & Moving	سمعية ونطقية Hearing & Speaking	حركية Moving	عقلية Mental	نطقية Speaking	سمعية Hearing	بصرية Seeing	الجنس	العمر	الحالة التعليمية
Preparatory	10 - 14	Male	121	-	121	-	-	-	-	-	-	-	-	-	-	-	ذكور	14 - 10	إعدادي
		Female	115	-	115	-	-	-	-	-	-	-	-	-	-	-	إناث		
		Both Sexes	236	-	236	-	-	-	-	-	-	-	-	-	-	-	كلا الجنسين		
	15 - 19	Male	3869	-	3851	18	5	-	1	-	-	5	-	2	1	4	ذكور	19 -15	
		Female	3369	-	3361	8	-	-	1	-	-	2	1	-	3	1	إناث		
		Both Sexes	7238	-	7212	26	5	-	2	-	-	7	1	2	4	5	كلا الجنسين		
	20 - 24	Male	2033	-	2006	27	5	3	1	-	-	14	-	-	-	4	ذكور	24 - 20	
		Female	1745	-	1736	9	1	-	-	-	1	5	-	-	1	1	إناث		
		Both Sexes	3778	-	3742	36	6	3	1	-	1	19	-	-	1	5	كلا الجنسين		
	25 - 29	Male	1413	-	1393	20	4	-	1	-	-	14	-	-	-	1	ذكور	29 - 25	
		Female	1348	-	1340	8	1	1	-	-	1	1	2	-	2	-	إناث		
		Both Sexes	2761	-	2733	28	5	1	1	-	1	15	2	-	2	1	كلا الجنسين		
	30 - 34	Male	1062	-	1039	23	5	2	1	-	-	10	1	-	1	3	ذكور	34 - 30	
		Female	944	-	934	10	-	2	-	-	-	5	1	2	-	-	إناث		
		Both Sexes	2006	-	1973	33	5	4	1	-	-	15	2	2	1	3	كلا الجنسين		
	35 - 39	Male	640	-	629	11	2	2	1	-	-	4	-	1	1	-	ذكور	39 - 35	
		Female	563	-	560	3	-	-	-	-	-	2	-	-	-	1	إناث		
		Both Sexes	1203	-	1189	14	2	2	1	-	-	6	-	1	1	1	كلا الجنسين		
	40 - 44	Male	471	-	456	15	2	2	-	-	-	7	1	-	1	2	ذكور	44 - 40	
		Female	341	-	339	2	1	-	-	-	-	1	-	-	-	-	إناث		
		Both Sexes	812	-	795	17	3	2	-	-	-	8	1	-	1	2	كلا الجنسين		
	45 - 49	Male	337	-	327	10	-	3	-	1	-	4	1	-	-	1	ذكور	49 - 45	
		Female	174	-	174	-	-	-	-	-	-	-	-	-	-	-	إناث		
		Both Sexes	511	-	501	10	-	3	-	1	-	4	1	-	-	1	كلا الجنسين		
	50 - 54	Male	224	-	216	8	1	-	-	1	-	3	-	-	-	3	ذكور	54 - 50	
		Female	87	-	85	2	-	-	-	-	-	2	-	-	-	-	إناث		
		Both Sexes	311	-	301	10	1	-	-	1	-	5	-	-	-	3	كلا الجنسين		
	55+	Male	207	-	195	12	2	1	1	-	-	5	-	-	1	2	ذكور	+55	
		Female	64	-	64	-	-	-	-	-	-	-	-	-	-	-	إناث		
		Both Sexes	271	-	259	12	2	1	1	-	-	5	-	-	1	2	كلا الجنسين		
	Not Stated	Male	19	-	19	-	-	-	-	-	-	-	-	-	-	-	ذكور	غير مبين	
		Female	18	-	18	-	-	-	-	-	-	-	-	-	-	-	إناث		
		Both Sexes	37	-	37	-	-	-	-	-	-	-	-	-	-	-	كلا الجنسين		
	Total	**Male**	**10396**	**-**	**10252**	**144**	**26**	**13**	**6**	**2**	**-**	**66**	**3**	**3**	**5**	**20**	**ذكور**	**المجموع**	
		Female	**8768**	**-**	**8726**	**42**	**3**	**3**	**1**	**-**	**2**	**18**	**4**	**2**	**6**	**3**	**إناث**		
		Both Sexes	**19164**	**-**	**18978**	**186**	**29**	**16**	**7**	**2**	**2**	**84**	**7**	**5**	**11**	**23**	**كلا الجنسين**		

جدول (76 تابع): السكان الفلسطينيون 10 سنوات فأكثر المعاقون حسب الحالة التعليمية وفئات العمر بالسنوات والجنس ونوع الاعاقة

Table (76 Cont.): Palestinian Population 10 Years and Over with Disability by Educational Attainment, Age Groups in Years, Sex and Type of Disability

			مجموع السكان 10 سنوات فأكثر				Type of Disability										نوع الاعاقة		
			Total Population 10 Years and Over				أخرى	استخدام الأصابع	متعددة	عقلية وحركية	سمعية ونطقية	حركية	عقلية	نطقية	سمعية	بصرية			
Educational Attainment	Age	Sex	المجموع Total	غير مبين Not Stated	غير المعاقين Without Disabilities	المعاقون With Disabilities	Others	Grasping	Multiple	Mental & Moving	Hearing & Speaking	Moving	Mental	Speaking	Hearing	Seeing	الجنس	العمر	الحالة التعليمية
Secondary	10 - 14	Male	-	-	-	-	-	-	-	-	-	-	-	-	-	-	ذكور	14 - 10	ثانوي
		Female	-	-	-	-	-	-	-	-	-	-	-	-	-	-	إناث		
		Both Sexes	-	-	-	-	-	-	-	-	-	-	-	-	-	-	كلا الجنسين		
	15 - 19	Male	730	-	727	3	-	1	-	-	-	2	-	-	-	-	ذكور	19 -15	
		Female	801	-	797	4	-	-	-	-	-	1	-	-	-	3	إناث		
		Both Sexes	1531	-	1524	7	-	1	-	-	-	3	-	-	-	3	كلا الجنسين		
	20 - 24	Male	1553	-	1547	6	-	-	-	1	-	2	-	-	-	3	ذكور	24 - 20	
		Female	1352	-	1348	4	-	-	-	-	1	2	-	1	-	-	إناث		
		Both Sexes	2905	-	2895	10	-	-	-	1	1	4	-	1	-	3	كلا الجنسين		
	25 - 29	Male	907	-	899	8	3	-	-	-	-	3	1	-	-	1	ذكور	29 - 25	
		Female	789	-	784	5	1	-	2	-	-	-	-	-	-	2	إناث		
		Both Sexes	1696	-	1683	13	4	-	2	-	-	3	1	-	-	3	كلا الجنسين		
	30 - 34	Male	592	-	581	11	2	-	2	-	-	5	1	-	-	1	ذكور	34 - 30	
		Female	543	-	542	1	-	-	-	-	-	1	-	-	-	-	إناث		
		Both Sexes	1135	-	1123	12	2	-	2	-	-	6	1	-	-	1	كلا الجنسين		
	35 - 39	Male	419	-	411	8	-	1	-	-	-	4	2	1	-	-	ذكور	39 - 35	
		Female	379	-	378	1	-	-	-	-	-	-	-	-	1	-	إناث		
		Both Sexes	798	-	789	9	-	1	-	-	-	4	2	1	1	-	كلا الجنسين		
	40 - 44	Male	310	-	305	5	-	1	-	-	-	2	1	-	-	1	ذكور	44 - 40	
		Female	169	-	169	-	-	-	-	-	-	-	-	-	-	-	إناث		
		Both Sexes	479	-	474	5	-	1	-	-	-	2	1	-	-	1	كلا الجنسين		
	45 - 49	Male	272	-	264	8	-	-	-	-	-	3	-	-	1	4	ذكور	49 - 45	
		Female	149	-	147	2	1	-	-	-	-	1	-	-	-	-	إناث		
		Both Sexes	421	-	411	10	1	-	-	-	-	4	-	-	1	4	كلا الجنسين		
	50 - 54	Male	186	-	181	5	-	1	-	1	-	2	1	-	-	-	ذكور	54 - 50	
		Female	64	-	63	1	-	-	1	-	-	-	-	-	-	-	إناث		
		Both Sexes	250	-	244	6	-	1	1	1	-	2	1	-	-	-	كلا الجنسين		
	55+	Male	194	-	184	10	2	-	-	1	-	5	-	-	1	1	ذكور	+55	
		Female	53	-	51	2	-	-	-	-	-	1	-	-	1	-	إناث		
		Both Sexes	247	-	235	12	2	-	-	1	-	6	-	-	2	1	كلا الجنسين		
	Not Stated	Male	7	-	6	1	-	1	-	-	-	-	-	-	-	-	ذكور	غير مبين	
		Female	13	-	13	-	-	-	-	-	-	-	-	-	-	-	إناث		
		Both Sexes	20	-	19	1	-	1	-	-	-	-	-	-	-	-	كلا الجنسين		
	Total	**Male**	**5170**	**-**	**5105**	**65**	**7**	**5**	**2**	**3**	**-**	**28**	**6**	**1**	**2**	**11**	**ذكور**	**المجموع**	
		Female	**4312**	**-**	**4292**	**20**	**2**	**-**	**3**	**-**	**1**	**6**	**-**	**1**	**2**	**5**	**إناث**		
		Both Sexes	**9482**	**-**	**9397**	**85**	**9**	**5**	**5**	**3**	**1**	**34**	**6**	**2**	**4**	**16**	**كلا الجنسين**		

جدول (76 تابع): السكان الفلسطينيون 10 سنوات فأكثر المعاقون حسب الحالة التعليمية وفئات العمر بالسنوات والجنس ونوع الاعاقة

Table (76 Cont.): Palestinian Population 10 Years and Over with Disability by Educational Attainment, Age Groups in Years, Sex and Type of Disability

Educational Attainment	Age	Sex	مجموع السكان 10 سنوات فأكثر Total Population 10 Years and Over: المجموع Total	غير مبين Not Stated	غير المعاقين Without Disabilities	المعاقون With Disabilities	Type of Disability نوع الاعاقة: أخرى Others	استخدام الأصابع Grasping	متعددة Multiple	عقلية وحركية Mental & Moving	سمعية ونطقية Hearing & Speaking	حركية Moving	عقلية Mental	نطقية Speaking	سمعية Hearing	بصرية Seeing	الجنس	العمر	الحالة التعليمية
Associate Diploma and Above	10 - 14	Male	-	-	-	-	-	-	-	-	-	-	-	-	-	-	ذكور	14 - 10	دبلوم متوسط فأعلى
		Female	-	-	-	-	-	-	-	-	-	-	-	-	-	-	إناث		
		Both Sexes	-	-	-	-	-	-	-	-	-	-	-	-	-	-	كلا الجنسين		
	15 - 19	Male	5	-	5	-	-	-	-	-	-	-	-	-	-	-	ذكور	19 -15	
		Female	12	-	12	-	-	-	-	-	-	-	-	-	-	-	إناث		
		Both Sexes	17	-	17	-	-	-	-	-	-	-	-	-	-	-	كلا الجنسين		
	20 - 24	Male	313	-	313	-	-	-	-	-	-	-	-	-	-	-	ذكور	24 - 20	
		Female	574	-	573	1	-	-	-	-	-	1	-	-	-	-	إناث		
		Both Sexes	887	-	886	1	-	-	-	-	-	1	-	-	-	-	كلا الجنسين		
	25 - 29	Male	643	-	638	5	1	2	1	-	-	-	-	-	-	1	ذكور	29 - 25	
		Female	601	-	601	-	-	-	-	-	-	-	-	-	-	-	إناث		
		Both Sexes	1244	-	1239	5	1	2	1	-	-	-	-	-	-	1	كلا الجنسين		
	30 - 34	Male	701	-	693	8	-	1	1	-	-	3	-	-	-	3	ذكور	34 - 30	
		Female	530	-	529	1	-	-	-	-	-	1	-	-	-	-	إناث		
		Both Sexes	1231	-	1222	9	-	1	1	-	-	4	-	-	-	3	كلا الجنسين		
	35 - 39	Male	638	-	631	7	-	-	-	-	-	5	-	-	-	2	ذكور	39 - 35	
		Female	320	-	318	2	1	-	-	-	-	1	-	-	-	-	إناث		
		Both Sexes	958	-	949	9	1	-	-	-	-	6	-	-	-	2	كلا الجنسين		
	40 - 44	Male	385	-	376	9	3	-	-	-	-	5	-	-	-	1	ذكور	44 - 40	
		Female	156	-	155	1	-	-	-	-	-	1	-	-	-	-	إناث		
		Both Sexes	541	-	531	10	3	-	-	-	-	6	-	-	-	1	كلا الجنسين		
	45 - 49	Male	282	-	280	2	1	-	-	-	-	-	-	-	-	1	ذكور	49 - 45	
		Female	99	-	99	-	-	-	-	-	-	-	-	-	-	-	إناث		
		Both Sexes	381	-	379	2	1	-	-	-	-	-	-	-	-	1	كلا الجنسين		
	50 - 54	Male	222	-	221	1	-	-	-	-	-	-	-	-	-	1	ذكور	54 - 50	
		Female	65	-	62	3	2	-	-	-	-	-	-	-	-	1	إناث		
		Both Sexes	287	-	283	4	2	-	-	-	-	-	-	-	-	2	كلا الجنسين		
	55+	Male	209	-	204	5	1	-	-	-	-	2	-	-	1	1	ذكور	+55	
		Female	26	-	25	1	-	-	-	-	-	1	-	-	-	-	إناث		
		Both Sexes	235	-	229	6	1	-	-	-	-	3	-	-	1	1	كلا الجنسين		
	Not Stated	Male	10	-	10	-	-	-	-	-	-	-	-	-	-	-	ذكور	غير مبين	
		Female	7	-	7	-	-	-	-	-	-	-	-	-	-	-	إناث		
		Both Sexes	17	-	17	-	-	-	-	-	-	-	-	-	-	-	كلا الجنسين		
	Total	**Male**	**3408**	**-**	**3371**	**37**	**6**	**3**	**2**	**-**	**-**	**15**	**-**	**-**	**1**	**10**	**ذكور**	**المجموع**	
		Female	**2390**	**-**	**2381**	**9**	**3**	**-**	**-**	**-**	**-**	**5**	**-**	**-**	**-**	**1**	**إناث**		
		Both Sexes	**5798**	**-**	**5752**	**46**	**9**	**3**	**2**	**-**	**-**	**20**	**-**	**-**	**1**	**11**	**كلا الجنسين**		

جدول (76 تابع): السكان الفلسطينيون 10 سنوات فأكثر المعاقون حسب الحالة التعليمية وفئات العمر بالسنوات والجنس ونوع الاعاقة

Table (76 Cont.): Palestinian Population 10 Years and Over with Disability by Educational Attainment, Age Groups in Years, Sex and Type of Disability

Educational Attainment	Age	Sex	مجموع السكان 10 سنوات فأكثر Total Population 10 Years and Over: المجموع Total	غير مبين Not Stated	غير المعاقين Without Disabilities	المعاقون With Disabilities	Type of Disability نوع الاعاقة: أخرى Others	استخدام الأصابع Grasping	متعددة Multiple	عقلية وحركية Mental & Moving	سمعية ونطقية Hearing & Speaking	حركية Moving	عقلية Mental	نطقية Speaking	سمعية Hearing	بصرية Seeing	الجنس	العمر	الحالة التعليمية
Not Stated	10 - 14	Male	19	-	15	4	1	-	-	-	-	2	-	1	-	-	ذكور	14 - 10	غير مبين
		Female	22	-	19	3	-	-	-	-	-	1	1	1	-	-	إناث		
		Both Sexes	41	-	34	7	1	-	-	-	-	3	1	2	-	-	كلا الجنسين		
	15 - 19	Male	9	-	7	2	-	-	-	-	-	-	2	-	-	-	ذكور	19 -15	
		Female	15	-	12	3	-	-	-	1	1	1	-	-	-	-	إناث		
		Both Sexes	24	-	19	5	-	-	-	1	1	1	2	-	-	-	كلا الجنسين		
	20 - 24	Male	5	-	5	-	-	-	-	-	-	-	-	-	-	-	ذكور	24 - 20	
		Female	17	-	13	4	1	-	-	-	1	1	-	1	-	-	إناث		
		Both Sexes	22	-	18	4	1	-	-	-	1	1	-	1	-	-	كلا الجنسين		
	25 - 29	Male	13	-	12	1	-	-	-	-	-	-	1	-	-	-	ذكور	29 - 25	
		Female	11	-	10	1	-	-	-	-	-	-	1	-	-	-	إناث		
		Both Sexes	24	-	22	2	-	-	-	-	-	-	2	-	-	-	كلا الجنسين		
	30 - 34	Male	16	-	16	-	-	-	-	-	-	-	-	-	-	-	ذكور	34 - 30	
		Female	13	-	12	1	-	-	-	-	-	1	-	-	-	-	إناث		
		Both Sexes	29	-	28	1	-	-	-	-	-	1	-	-	-	-	كلا الجنسين		
	35 - 39	Male	4	-	3	1	-	-	1	-	-	-	-	-	-	-	ذكور	39 - 35	
		Female	11	-	10	1	-	-	-	-	-	-	1	-	-	-	إناث		
		Both Sexes	15	-	13	2	-	-	1	-	-	-	1	-	-	-	كلا الجنسين		
	40 - 44	Male	9	-	9	-	-	-	-	-	-	-	-	-	-	-	ذكور	44 - 40	
		Female	13	-	13	-	-	-	-	-	-	-	-	-	-	-	إناث		
		Both Sexes	22	-	22	-	-	-	-	-	-	-	-	-	-	-	كلا الجنسين		
	45 - 49	Male	4	-	4	-	-	-	-	-	-	-	-	-	-	-	ذكور	49 - 45	
		Female	22	-	22	-	-	-	-	-	-	-	-	-	-	-	إناث		
		Both Sexes	26	-	26	-	-	-	-	-	-	-	-	-	-	-	كلا الجنسين		
	50 - 54	Male	5	-	4	1	-	-	-	-	-	1	-	-	-	-	ذكور	54 - 50	
		Female	32	-	28	4	-	-	-	-	-	-	-	-	-	4	إناث		
		Both Sexes	37	-	32	5	-	-	-	-	-	1	-	-	-	4	كلا الجنسين		
	55+	Male	57	-	47	10	2	-	1	-	2	2	-	-	1	2	ذكور	+55	
		Female	192	-	181	11	3	-	2	-	-	1	1	1	1	2	إناث		
		Both Sexes	249	-	228	21	5	-	3	-	2	3	1	1	2	4	كلا الجنسين		
	Not Stated	Male	29	-	29	-	-	-	-	-	-	-	-	-	-	-	ذكور	غير مبين	
		Female	31	-	30	1	-	-	-	1	-	-	-	-	-	-	إناث		
		Both Sexes	60	-	59	1	-	-	-	1	-	-	-	-	-	-	كلا الجنسين		
	Total	**Male**	**170**	**-**	**151**	**19**	**3**	**-**	**2**	**-**	**2**	**5**	**3**	**1**	**1**	**2**	**ذكور**	**المجموع**	
		Female	**379**	**-**	**350**	**29**	**4**	**-**	**2**	**2**	**2**	**5**	**4**	**3**	**1**	**6**	**إناث**		
		Both Sexes	**549**	**-**	**501**	**48**	**7**	**-**	**4**	**2**	**4**	**10**	**7**	**4**	**2**	**8**	**كلا الجنسين**		

جدول (76 تابع): السكان الفلسطينيون 10 سنوات فأكثر المعاقون حسب الحالة التعليمية وفئات العمر بالسنوات والجنس ونوع الاعاقة

Table (76 Cont.): Palestinian Population 10 Years and Over with Disability by Educational Attainment, Age Groups in Years, Sex and Type of Disability

			مجموع السكان 10 سنوات فأكثر				Type of Disability									نوع الاعاقة			
			Total Population 10 Years and Over				أخرى	استخدام الأصابع	متعددة	عقلية وحركية	سمعية ونطقية	حركية	عقلية	نطقية	سمعية	بصرية			
Educational Attainment	Age	Sex	المجموع Total	غير مبين Not Stated	غير المعاقين Without Disabilities	المعاقون With Disabilities	Others	Grasping	Multiple	Mental & Moving	Hearing & Speaking	Moving	Mental	Speaking	Hearing	Seeing	الجنس	العمر	الحالة التعليمية
Total	10 - 14	Male	7261	-	7168	93	11	1	1	19	10	22	11	7	2	9	ذكور	14 - 10	المجموع
		Female	6866	-	6795	71	4	3	7	4	5	16	14	8	5	5	إناث		
		Both Sexes	14127	-	13963	164	15	4	8	23	15	38	25	15	7	14	كلا الجنسين		
	15 - 19	Male	7078	-	6973	105	14	3	7	9	7	14	29	6	7	9	ذكور	19 -15	
		Female	6228	-	6151	77	10	-	8	4	8	13	15	6	7	6	إناث		
		Both Sexes	13306	-	13124	182	24	3	15	13	15	27	44	12	14	15	كلا الجنسين		
	20 - 24	Male	5884	-	5787	97	8	6	9	9	7	26	13	3	3	13	ذكور	24 - 20	
		Female	5362	-	5313	49	3	2	4	3	7	19	4	2	2	3	إناث		
		Both Sexes	11246	-	11100	146	11	8	13	12	14	45	17	5	5	16	كلا الجنسين		
	25 - 29	Male	4573	-	4471	102	13	7	11	8	2	37	12	5	1	6	ذكور	29 - 25	
		Female	4325	-	4281	44	6	1	4	2	1	8	14	-	3	5	إناث		
		Both Sexes	8898	-	8752	146	19	8	15	10	3	45	26	5	4	11	كلا الجنسين		
	30 - 34	Male	3677	-	3590	87	12	3	10	4	5	25	12	1	3	12	ذكور	34 - 30	
		Female	3557	-	3517	40	1	3	2	4	1	18	4	5	1	1	إناث		
		Both Sexes	7234	-	7107	127	13	6	12	8	6	43	16	6	4	13	كلا الجنسين		
	35 - 39	Male	2830	-	2754	76	9	6	5	2	1	24	20	4	1	4	ذكور	39 - 35	
		Female	2828	-	2789	39	2	-	3	2	3	11	8	2	4	4	إناث		
		Both Sexes	5658	-	5543	115	11	6	8	4	4	35	28	6	5	8	كلا الجنسين		
	40 - 44	Male	2181	-	2105	76	11	4	3	1	2	32	10	1	3	9	ذكور	44 - 40	
		Female	2072	-	2047	25	2	-	3	-	-	6	7	1	2	4	إناث		
		Both Sexes	4253	-	4152	101	13	4	6	1	2	38	17	2	5	13	كلا الجنسين		
	45 - 49	Male	1647	-	1601	46	2	4	2	2	2	15	6	1	1	11	ذكور	49 - 45	
		Female	1527	-	1509	18	1	-	-	1	1	8	3	1	1	2	إناث		
		Both Sexes	3174	-	3110	64	3	4	2	3	3	23	9	2	2	13	كلا الجنسين		
	50 - 54	Male	1358	-	1306	52	3	4	4	2	1	20	4	1	-	13	ذكور	54 - 50	
		Female	1383	-	1343	40	9	1	2	1	-	13	1	1	-	12	إناث		
		Both Sexes	2741	-	2649	92	12	5	6	3	1	33	5	2	-	25	كلا الجنسين		
	55+	Male	3226	-	2981	245	26	6	18	3	7	76	7	7	23	72	ذكور	+55	
		Female	3725	-	3516	209	21	5	22	-	1	58	13	4	19	66	إناث		
		Both Sexes	6951	-	6497	454	47	11	40	3	8	134	20	11	42	138	كلا الجنسين		
	Not Stated	Male	94	-	89	5	-	1	-	1	-	-	3	-	-	-	ذكور	غير مبين	
		Female	102	-	97	5	-	-	-	2	-	-	3	-	-	-	إناث		
		Both Sexes	196	-	186	10	-	1	-	3	-	-	6	-	-	-	كلا الجنسين		
	Total	Male	39809	-	38825	984	109	45	70	60	44	291	127	36	44	158	ذكور	المجموع	
		Female	37975	-	37358	617	59	15	55	23	27	170	86	30	44	108	إناث		
		Both Sexes	77784	-	76183	1601	168	60	125	83	71	461	213	66	88	266	كلا الجنسين		

جدول 77: السكان الفلسطينيون 10 سنوات فأكثر المعاقون حسب العلاقة بقوة العمل والجنس ونوع الإعاقة ونوع التجمع

Table 77: Palestinian Population 10 Years and Over with Disability by Activity Status, Sex, Type of Disability and Type of Locality

(Urban, حضر)

Activity Status & Sex	مجموع السكان 10 سنوات فأكثر Total Population 10 Years and Over				Type of Disability نوع الاعاقة										العلاقة بقوة العمل والجنس
	المجموع Total	غير مبين Not Stated	غير المعاقين Without Disabilities	المعاقون With Disabilities	أخرى Others	استخدام الأصابع Grasping	متعددة Multiple	عقلية وحركية Mental & Moving	سمعية ونطقية Hearing & Speaking	حركية Moving	عقلية Mental	نطقية Speaking	سمعية Hearing	بصرية Seeing	
Male															**ذكور**
Economically Active	10479	-	10323	156	10	11	9	1	6	61	10	4	13	31	**نشيطون اقتصادياً**
Employed	9088	-	8974	114	4	10	5	1	4	43	9	3	10	25	مشتغل
Unemployed Ever Worked	959	-	922	37	6	-	4	-	-	17	1	1	2	6	متعطل سبق له العمل
Unemployed Never Worked	432	-	427	5	-	1	-	-	2	1	-	-	1	-	متعطل لم يسبق له العمل
Not Economically Active	5938	-	5693	245	23	7	29	34	3	67	34	9	5	34	**غير نشيطين اقتصادياً**
Students	4890	-	4859	31	8	1	-	-	-	12	-	2	2	6	طالب متفرغ للدراسة
Housewife	-	-	-	-	-	-	-	-	-	-	-	-	-	-	متفرغة لأعمال المنزل
Unable to Work	526	-	330	196	13	6	29	34	3	49	29	6	3	24	عاجز عن العمل
Dose Not Look for Work	436	-	423	13	2	-	-	-	-	6	1	-	-	4	لا يعمل ولا يبحث عن عمل
Others	86	-	81	5	-	-	-	-	-	-	4	1	-	-	أخرى
Not Stated	201	-	191	10	1	-	1	-	1	3	2	1	-	1	**غير مبين**
Total	**16618**	**-**	**16207**	**411**	**34**	**18**	**39**	**35**	**10**	**131**	**46**	**14**	**18**	**66**	**المجموع**
Female															**إناث**
Economically Active	1264	-	1253	11	-	2	1	-	-	4	-	1	-	3	**نشيطون اقتصادياً**
Employed	1037	-	1029	8	-	2	-	-	-	2	-	1	-	3	مشتغل
Unemployed Ever Worked	75	-	74	1	-	-	1	-	-	-	-	-	-	-	متعطل سبق له العمل
Unemployed Never Worked	152	-	150	2	-	-	-	-	-	2	-	-	-	-	متعطل لم يسبق له العمل

جدول (77 تابع): السكان الفلسطينيون 10 سنوات فأكثر المعاقون حسب العلاقة بقوة العمل والجنس ونوع الإعاقة

Table (77 Cont.): Palestinian Population 10 Years and Over with Disability by Activity Status, Sex, Type of Disability and Type of Locality

(Urban, حضر)

Activity Status & Sex	مجموع السكان 10 سنوات فأكثر Total Population 10 Years and Over				Type of Disability نوع الاعاقة										العلاقة بقوة العمل والجنس
	المجموع Total	غير مبين Not Stated	غير المعاقين Without Disabilities	المعاقون With Disabilities	أخرى Others	استخدام الأصابع Grasping	متعددة Multiple	عقلية وحركية Mental & Moving	سمعية ونطقية Hearing & Speaking	حركية Moving	عقلية Mental	نطقية Speaking	سمعية Hearing	بصرية Seeing	
Not Economically Active	13691	-	13475	216	20	5	28	13	3	66	21	8	19	33	**غير نشيطين اقتصادياً**
Students	4459	-	4436	23	-	1	2	-	-	10	-	2	7	1	طالب متفرغ للدراسة
Housewife	8535	-	8456	79	11	3	11	-	2	20	-	2	9	21	متفرغة لأعمال المنزل
Unable to Work	289	-	180	109	9	1	13	13	1	34	21	3	3	11	عاجز عن العمل
Dose Not Look for Work	340	-	338	2	-	-	-	-	-	2	-	-	-	-	لا يعمل ولا يبحث عن عمل
Others	68	-	65	3	-	-	2	-	-	-	-	1	-	-	أخرى
Not Stated	308	-	297	11	-	-	-	-	1	3	3	1	3	-	**غير مبين**
Total	**15263**	**-**	**15025**	**238**	**20**	**7**	**29**	**13**	**4**	**73**	**24**	**10**	**22**	**36**	**المجموع**
Both Sexes															**كلا الجنسين**
Economically Active	11743	-	11576	167	10	13	10	1	6	65	10	5	13	34	**نشيطون اقتصادياً**
Employed	10125	-	10003	122	4	12	5	1	4	45	9	4	10	28	مشتغل
Unemployed Ever Worked	1034	-	996	38	6	-	5	-	-	17	1	1	2	6	متعطل سبق له العمل
Unemployed Never Worked	584	-	577	7	-	1	-	-	2	3	-	-	1	-	متعطل لم يسبق له العمل
Not Economically Active	19629	-	19168	461	43	12	57	47	6	133	55	17	24	67	**غير نشيطين اقتصادياً**
Students	9349	-	9295	54	8	2	2	-	-	22	-	4	9	7	طالب متفرغ للدراسة
Housewife	8535	-	8456	79	11	3	11	-	2	20	-	2	9	21	متفرغة لأعمال المنزل
Unable to Work	815	-	510	305	22	7	42	47	4	83	50	9	6	35	عاجز عن العمل
Dose Not Look for Work	776	-	761	15	2	-	-	-	-	8	1	-	-	4	لا يعمل ولا يبحث عن عمل
Others	154	-	146	8	-	-	2	-	-	-	4	2	-	-	أخرى
Not Stated	509	-	488	21	1	-	1	-	2	6	5	2	3	1	**غير مبين**
Total	**31881**	**-**	**31232**	**649**	**54**	**25**	**68**	**48**	**14**	**204**	**70**	**24**	**40**	**102**	**المجموع**

جدول (77 تابع): السكان الفلسطينيون 10 سنوات فأكثر المعاقون حسب العلاقة بقوة العمل والجنس ونوع الإعاقة

Table (77 Cont.): Palestinian Population 10 Years and Over with Disability by Activity Status, Sex, Type of Disability and Type of Locality

(Rural, ريف)

Activity Status & Sex	مجموع السكان 10 سنوات فأكثر Total Population 10 Years and Over				Type of Disability نوع الاعاقة										العلاقة بقوة العمل والجنس
	المجموع Total	غير مبين Not Stated	غير المعاقين Without Disabilities	المعاقون With Disabilities	أخرى Others	استخدام الأصابع Grasping	متعددة Multiple	عقلية وحركية Mental & Moving	سمعية ونطقية Hearing & Speaking	حركية Moving	عقلية Mental	نطقية Speaking	سمعية Hearing	بصرية Seeing	
Male															**ذكور**
Economically Active	13203	-	13027	176	33	14	6	-	16	46	10	9	13	29	**نشيطون اقتصادياً**
Employed	11379	-	11264	115	15	11	5	-	10	31	5	9	10	19	مشتغل
Unemployed Ever Worked	1363	-	1313	50	15	3	1	-	4	12	2	-	3	10	متعطل سبق له العمل
Unemployed Never Worked	461	-	450	11	3	-	-	-	2	3	3	-	-	-	متعطل لم يسبق له العمل
Not Economically Active	7551	-	7262	289	27	8	19	20	15	81	57	9	10	43	**غير نشيطين اقتصادياً**
Students	6057	-	6028	29	3	-	-	-	6	11	-	4	-	5	طالب متفرغ للدراسة
Housewife	-	-	-	-	-	-	-	-	-	-	-	-	-	-	متفرغة لأعمال المنزل
Unable to Work	713	-	480	233	22	6	18	20	3	65	52	5	7	35	عاجز عن العمل
Dose Not Look for Work	667	-	645	22	2	2	1	-	5	3	3	-	3	3	لا يعمل ولا يبحث عن عمل
Others	114	-	109	5	-	-	-	-	1	2	2	-	-	-	أخرى
Not Stated	184	-	169	15	2	1	-	2	-	3	3	3	-	1	**غير مبين**
Total	**20938**	**-**	**20458**	**480**	**62**	**23**	**25**	**22**	**31**	**130**	**70**	**21**	**23**	**73**	**المجموع**
Female															**إناث**
Economically Active	1190	-	1174	16	6	-	-	-	-	5	-	1	2	2	**نشيطون اقتصادياً**
Employed	980	-	970	10	4	-	-	-	-	3	-	-	1	2	مشتغل
Unemployed Ever Worked	45	-	42	3	-	-	-	-	-	2	-	-	1	-	متعطل سبق له العمل
Unemployed Never Worked	165	-	162	3	2	-	-	-	-	-	-	1	-	-	متعطل لم يسبق له العمل

جدول (77 تابع): السكان الفلسطينيون 10 سنوات فأكثر المعاقون حسب العلاقة بقوة العمل والجنس ونوع الإعاقة

Table (77 Cont.): Palestinian Population 10 Years and Over with Disability by Activity Status, Sex, Type of Disability and Type of Locality

(Rural, ريف)

Activity Status & Sex	مجموع السكان 10 سنوات فأكثر Total Population 10 Years and Over				Type of Disability نوع الاعاقة										العلاقة بقوة العمل والجنس
	المجموع Total	غير مبين Not Stated	غير المعاقين Without Disabilities	المعاقون With Disabilities	أخرى Others	استخدام الأصابع Grasping	متعددة Multiple	عقلية وحركية Mental & Moving	سمعية ونطقية Hearing & Speaking	حركية Moving	عقلية Mental	نطقية Speaking	سمعية Hearing	بصرية Seeing	
Not Economically Active	18980	-	18696	284	27	7	23	9	15	78	44	14	18	49	**غير نشيطين اقتصادياً**
Students	5559	-	5536	23	4	-	3	-	2	7	-	1	3	3	طالب متفرغ للدراسة
Housewife	12390	-	12296	94	13	6	2	-	4	26	3	5	10	25	متفرغة لأعمال المنزل
Unable to Work	480	-	337	143	9	1	17	9	4	40	39	5	4	15	عاجز عن العمل
Dose Not Look for Work	425	-	411	14	1	-	-	-	3	4	1	2	1	2	لا يعمل ولا يبحث عن عمل
Others	126	-	116	10	-	-	1	-	2	1	1	1	-	4	أخرى
Not Stated	377	-	359	18	1	-	2	-	3	-	6	4	-	2	**غير مبين**
Total	**20547**	**-**	**20229**	**318**	**34**	**7**	**25**	**9**	**18**	**83**	**50**	**19**	**20**	**53**	**المجموع**
Both Sexes															**كلا الجنسين**
Economically Active	14393	-	14201	192	39	14	6	-	16	51	10	10	15	31	**نشيطون اقتصادياً**
Employed	12359	-	12234	125	19	11	5	-	10	34	5	9	11	21	مشتغل
Unemployed Ever Worked	1408	-	1355	53	15	3	1	-	4	14	2	-	4	10	متعطل سبق له العمل
Unemployed Never Worked	626	-	612	14	5	-	-	-	2	3	3	1	-	-	متعطل لم يسبق له العمل
Not Economically Active	26531	-	25958	573	54	15	42	29	30	159	101	23	28	92	**غير نشيطين اقتصادياً**
Students	11616	-	11564	52	7	-	3	-	8	18	-	5	3	8	طالب متفرغ للدراسة
Housewife	12390	-	12296	94	13	6	2	-	4	26	3	5	10	25	متفرغة لأعمال المنزل
Unable to Work	1193	-	817	376	31	7	35	29	7	105	91	10	11	50	عاجز عن العمل
Dose Not Look for Work	1092	-	1056	36	3	2	1	-	8	7	4	2	4	5	لا يعمل ولا يبحث عن عمل
Others	240	-	225	15	-	-	1	-	3	3	3	1	-	4	أخرى
Not Stated	561	-	528	33	3	1	2	2	3	3	9	7	-	3	**غير مبين**
Total	**41485**	**-**	**40687**	**798**	**96**	**30**	**50**	**31**	**49**	**213**	**120**	**40**	**43**	**126**	**المجموع**

جدول (77 تابع): السكان الفلسطينيون 10 سنوات فأكثر المعاقون حسب العلاقة بقوة العمل والجنس ونوع الإعاقة

Table (77 Cont.): Palestinian Population 10 Years and Over with Disability by Activity Status, Sex, Type of Disability and Type of Locality (Camps, مخيمات)

Activity Status & Sex	مجموع السكان 10 سنوات فأكثر Total Population 10 Years and Over				Type of Disability نوع الاعاقة										العلاقة بقوة العمل والجنس
	المجموع Total	غير مبين Not Stated	غير المعاقين Without Disabilities	المعاقون With Disabilities	أخرى Others	استخدام الأصابع Grasping	متعددة Multiple	عقلية وحركية Mental & Moving	سمعية ونطقية Hearing & Speaking	حركية Moving	عقلية Mental	نطقية Speaking	سمعية Hearing	بصرية Seeing	
Male															**ذكور**
Economically Active	1452	-	1425	27	6	4	2	-	-	7	-	-	2	6	**نشيطون اقتصادياً**
Employed	1256	-	1235	21	5	3	2	-	-	5	-	-	2	4	مشتغل
Unemployed Ever Worked	139	-	133	6	1	1	-	-	-	2	-	-	-	2	متعطل سبق له العمل
Unemployed Never Worked	57	-	57	-	-	-	-	-	-	-	-	-	-	-	متعطل لم يسبق له العمل
Not Economically Active	789	-	724	65	7	-	3	3	3	23	11	1	1	13	**غير نشيطين اقتصادياً**
Students	589	-	580	9	2	-	-	-	1	3	-	1	-	2	طالب متفرغ للدراسة
Housewife	-	-	-	-	-	-	-	-	-	-	-	-	-	-	متفرغة لأعمال المنزل
Unable to Work	120	-	69	51	5	-	3	2	2	19	11	-	-	9	عاجز عن العمل
Dose Not Look for Work	64	-	60	4	-	-	-	-	-	1	-	-	1	2	لا يعمل ولا يبحث عن عمل
Others	16	-	15	1	-	-	-	1	-	-	-	-	-	-	أخرى
Not Stated	12	-	11	1	-	-	1	-	-	-	-	-	-	-	**غير مبين**
Total	**2253**	**-**	**2160**	**93**	**13**	**4**	**6**	**3**	**3**	**30**	**11**	**1**	**3**	**19**	**المجموع**
Female															**إناث**
Economically Active	176	-	171	5	1	-	-	-	1	1	-	-	1	1	**نشيطون اقتصادياً**
Employed	151	-	147	4	1	-	-	-	1	1	-	-	1	-	مشتغل
Unemployed Ever Worked	4	-	4	-	-	-	-	-	-	-	-	-	-	-	متعطل سبق له العمل
Unemployed Never Worked	21	-	20	1	-	-	-	-	-	-	-	-	-	1	متعطل لم يسبق له العمل

جدول (77 تابع): السكان الفلسطينيون 10 سنوات فأكثر المعاقون حسب العلاقة بقوة العمل والجنس ونوع الإعاقة

Table (77 Cont.): Palestinian Population 10 Years and Over with Disability by Activity Status, Sex, Type of Disability and Type of Locality (Camps, مخيمات)

Activity Status & Sex	مجموع السكان 10 سنوات فأكثر Total Population 10 Years and Over				Type of Disability نوع الاعاقة										العلاقة بقوة العمل والجنس
	المجموع Total	غير مبين Not Stated	غير المعاقين Without Disabilities	المعاقون With Disabilities	أخرى Others	استخدام الأصابع Grasping	متعددة Multiple	عقلية وحركية Mental & Moving	سمعية ونطقية Hearing & Speaking	حركية Moving	عقلية Mental	نطقية Speaking	سمعية Hearing	بصرية Seeing	
Not Economically Active	1946	-	1894	52	4	1	1	-	4	12	11	1	1	17	**غير نشيطين اقتصادياً**
Students	561	-	556	5	-	1	-	-	-	1	-	-	-	3	طالب متفرغ للدراسة
Housewife	1326	-	1306	20	2	-	-	-	3	4	-	1	-	10	متفرغة لأعمال المنزل
Unable to Work	45	-	19	26	2	-	1	-	-	7	11	-	1	4	عاجز عن العمل
Dose Not Look for Work	12	-	12	-	-	-	-	-	-	-	-	-	-	-	لا يعمل ولا يبحث عن عمل
Others	2	-	1	1	-	-	-	-	1	-	-	-	-	-	أخرى
Not Stated	43	-	39	4	-	-	-	1	-	1	1	-	-	1	**غير مبين**
Total	**2165**	**-**	**2104**	**61**	**5**	**1**	**1**	**1**	**5**	**14**	**12**	**1**	**2**	**19**	**المجموع**
Both Sexes															**كلا الجنسين**
Economically Active	1628	-	1596	32	7	4	2	-	1	8	-	-	3	7	**نشيطون اقتصادياً**
Employed	1407	-	1382	25	6	3	2	-	1	6	-	-	3	4	مشتغل
Unemployed Ever Worked	143	-	137	6	1	1	-	-	-	2	-	-	-	2	متعطل سبق له العمل
Unemployed Never Worked	78	-	77	1	-	-	-	-	-	-	-	-	-	1	متعطل لم يسبق له العمل
Not Economically Active	2735	-	2618	117	11	1	4	3	7	35	22	2	2	30	**غير نشيطين اقتصادياً**
Students	1150	-	1136	14	2	1	-	-	1	4	-	1	-	5	طالب متفرغ للدراسة
Housewife	1326	-	1306	20	2	-	-	-	3	4	-	1	-	10	متفرغة لأعمال المنزل
Unable to Work	165	-	88	77	7	-	4	2	2	26	22	-	1	13	عاجز عن العمل
Dose Not Look for Work	76	-	72	4	-	-	-	-	-	1	-	-	1	2	لا يعمل ولا يبحث عن عمل
Others	18	-	16	2	-	-	-	1	1	-	-	-	-	-	أخرى
Not Stated	55	-	50	5	-	-	1	1	-	1	1	-	-	1	**غير مبين**
Total	**4418**	**-**	**4264**	**154**	**18**	**5**	**7**	**4**	**8**	**44**	**23**	**2**	**5**	**38**	**المجموع**

جدول (77 تابع): السكان الفلسطينيون 10 سنوات فأكثر المعاقون حسب العلاقة بقوة العمل والجنس ونوع الإعاقة

Table (77 Cont.): Palestinian Population 10 Years and Over with Disability by Activity Status, Sex, Type of Disability and Type of Locality

(Total, المجموع)

Activity Status & Sex	مجموع السكان 10 سنوات فأكثر Total Population 10 Years and Over				Type of Disability نوع الاعاقة										العلاقة بقوة العمل والجنس
	المجموع Total	غير مبين Not Stated	غير المعاقين Without Disabilities	المعاقون With Disabilities	أخرى Others	استخدام الأصابع Grasping	متعددة Multiple	عقلية وحركية Mental & Moving	سمعية ونطقية Hearing & Speaking	حركية Moving	عقلية Mental	نطقية Speaking	سمعية Hearing	بصرية Seeing	
Male															**ذكور**
Economically Active	25134	-	24775	359	49	29	17	1	22	114	20	13	28	66	**نشيطون اقتصادياً**
Employed	21723	-	21473	250	24	24	12	1	14	79	14	12	22	48	مشتغل
Unemployed Ever Worked	2461	-	2368	93	22	4	5	-	4	31	3	1	5	18	متعطل سبق له العمل
Unemployed Never Worked	950	-	934	16	3	1	-	-	4	4	3	-	1	-	متعطل لم يسبق له العمل
Not Economically Active	14278	-	13679	599	57	15	51	57	21	171	102	19	16	90	**غير نشيطين اقتصادياً**
Students	11536	-	11467	69	13	1	-	-	7	26	-	7	2	13	طالب متفرغ للدراسة
Housewife	-	-	-	-	-	-	-	-	-	-	-	-	-	-	متفرغة لأعمال المنزل
Unable to Work	1359	-	879	480	40	12	50	56	8	133	92	11	10	68	عاجز عن العمل
Dose Not Look for Work	1167	-	1128	39	4	2	1	-	5	10	4	-	4	9	لا يعمل ولا يبحث عن عمل
Others	216	-	205	11	-	-	-	1	1	2	6	1	-	-	أخرى
Not Stated	397	-	371	26	3	1	2	2	1	6	5	4	-	2	**غير مبين**
Total	**39809**	**-**	**38825**	**984**	**109**	**45**	**70**	**60**	**44**	**291**	**127**	**36**	**44**	**158**	**المجموع**
Female															**إناث**
Economically Active	2630	-	2598	32	7	2	1	-	1	10	-	2	3	6	**نشيطون اقتصادياً**
Employed	2168	-	2146	22	5	2	-	-	1	6	-	1	2	5	مشتغل
Unemployed Ever Worked	124	-	120	4	-	-	1	-	-	2	-	-	1	-	متعطل سبق له العمل
Unemployed Never Worked	338	-	332	6	2	-	-	-	-	2	-	1	-	1	متعطل لم يسبق له العمل

جدول (77 تابع): السكان الفلسطينيون 10 سنوات فأكثر المعاقون حسب العلاقة بقوة العمل والجنس ونوع الإعاقة

Table (77 Cont.): Palestinian Population 10 Years and Over with Disability by Activity Status, Sex, Type of Disability and Type of Locality

(Total, المجموع)

Activity Status & Sex	مجموع السكان 10 سنوات فأكثر Total Population 10 Years and Over				Type of Disability نوع الاعاقة										العلاقة بقوة العمل والجنس
	المجموع Total	غير مبين Not Stated	غير المعاقين Without Disabilities	المعاقون With Disabilities	أخرى Others	استخدام الأصابع Grasping	متعددة Multiple	عقلية وحركية Mental & Moving	سمعية ونطقية Hearing & Speaking	حركية Moving	عقلية Mental	نطقية Speaking	سمعية Hearing	بصرية Seeing	
Not Economically Active	34617	-	34065	552	51	13	52	22	22	156	76	23	38	99	**غير نشيطين اقتصادياً**
Students	10579	-	10528	51	4	2	5	-	2	18	-	3	10	7	طالب متفرغ للدراسة
Housewife	22251	-	22058	193	26	9	13	-	9	50	3	8	19	56	متفرغة لأعمال المنزل
Unable to Work	814	-	536	278	20	2	31	22	5	81	71	8	8	30	عاجز عن العمل
Dose Not Look for Work	777	-	761	16	1	-	-	-	3	6	1	2	1	2	لا يعمل ولا يبحث عن عمل
Others	196	-	182	14	-	-	3	-	3	1	1	2	-	4	أخرى
Not Stated	728	-	695	33	1	-	2	1	4	4	10	5	3	3	**غير مبين**
Total	**37975**	**-**	**37358**	**617**	**59**	**15**	**55**	**23**	**27**	**170**	**86**	**30**	**44**	**108**	**المجموع**
Both Sexes															**كلا الجنسين**
Economically Active	27764	-	27373	391	56	31	18	1	23	124	20	15	31	72	**نشيطون اقتصادياً**
Employed	23891	-	23619	272	29	26	12	1	15	85	14	13	24	53	مشتغل
Unemployed Ever Worked	2585	-	2488	97	22	4	6	-	4	33	3	1	6	18	متعطل سبق له العمل
Unemployed Never Worked	1288	-	1266	22	5	1	-	-	4	6	3	1	1	1	متعطل لم يسبق له العمل
Not Economically Active	48895	-	47744	1151	108	28	103	79	43	327	178	42	54	189	**غير نشيطين اقتصادياً**
Students	22115	-	21995	120	17	3	5	-	9	44	-	10	12	20	طالب متفرغ للدراسة
Housewife	22251	-	22058	193	26	9	13	-	9	50	3	8	19	56	متفرغة لأعمال المنزل
Unable to Work	2173	-	1415	758	60	14	81	78	13	214	163	19	18	98	عاجز عن العمل
Dose Not Look for Work	1944	-	1889	55	5	2	1	-	8	16	5	2	5	11	لا يعمل ولا يبحث عن عمل
Others	412	-	387	25	-	-	3	1	4	3	7	3	-	4	أخرى
Not Stated	1125	-	1066	59	4	1	4	3	5	10	15	9	3	5	**غير مبين**
Total	**77784**	**-**	**76183**	**1601**	**168**	**60**	**125**	**83**	**71**	**461**	**213**	**66**	**88**	**266**	**المجموع**

جدول 78: السكان الفلسطينيون (10 سنوات فأكثر) المعاقون المشتغلون والمتعطلون الذين سبق لهم العمل حسب المهنة الرئيسية والجنس ونوع الاعاقة

Table 78: Employed and Unemployed Ever Worked Palestinian Population 10 Years and Over with Disability by Main Occupation, Sex and Type of Disability

Main Occupation & Sex	Total Population مجموع السكان				Type of Disability نوع الاعاقة										المهنة الرئيسية والجنس
	المجموع Total	غير مبين Not Stated	غير المعاقين Without Disabilities	المعاقون With Disabilities	أخرى Others	استخدام الأصابع Grasping	متعددة Multiple	عقلية وحركية Mental & Moving	سمعية و نطقية Hearing & Speaking	حركية Moving	عقلية Mental	نطقية Speaking	سمعية Hearing	بصرية Seeing	
Male															**ذكور**
Legislators and Managers	589	-	585	4	-	-	1	-	-	3	-	-	-	-	المشرعون وموظفو الإدارة العليا
Professionals	1107	-	1100	7	-	-	-	-	-	2	-	-	-	5	المتخصصون
Technicians and Associate Professionals	892	-	873	19	4	1	-	-	-	8	-	-	1	5	الفنيون والمتخصصون المساعدون
Clerks	585	-	575	10	2	-	-	-	-	4	-	-	2	2	الكتبة
Services and Sales Workers	3762	-	3694	68	9	9	3	-	1	24	2	2	4	14	العاملون في الخدمات والباعة في المحلات التجارية والاسواق
Skilled Agricultural and Fishery Workers	414	-	404	10	2	1	-	-	2	1	1	-	1	2	العمال المهرة في الزراعة وصيد الأسماك
Crafts and Related Workers	7380	-	7293	87	11	7	4	-	4	29	3	4	8	17	العاملون في الحرف وما اليها من المهن
Plant, Machine Operators and Assemblers	2050	-	2033	17	2	1	1	1	1	7	-	1	1	2	مشغلو الآلات ومجمعوها
Elementary Occupations	6665	-	6555	110	13	9	8	-	9	28	11	5	10	17	المهن الأولية
Not Stated	740	-	729	11	3	-	-	-	1	4	-	1	-	2	غير مبين
Total	**24184**	**-**	**23841**	**343**	**46**	**28**	**17**	**1**	**18**	**110**	**17**	**13**	**27**	**66**	**المجموع**

جدول (78 تابع): السكان الفلسطينيون (10 سنوات فأكثر) المعاقون المشتغلون والمتعطلون الذين سبق لهم العمل حسب المهنة الرئيسية والجنس ونوع الاعاقة

Table (78 Cont.): Employed and Unemployed Ever Worked Palestinian Population 10 Years and Over with Disability by Main Occupation, Sex and Type of Disability

Main Occupation & Sex	Total Population مجموع السكان				Type of Disability نوع الاعاقة										المهنة الرئيسية والجنس
	المجموع Total	غير مبين Not Stated	غير المعاقين Without Disabilities	المعاقون With Disabilities	أخرى Others	استخدام الأصابع Grasping	متعددة Multiple	عقلية وحركية Mental & Moving	سمعية و نطقية Hearing & Speaking	حركية Moving	عقلية Mental	نطقية Speaking	سمعية Hearing	بصرية Seeing	
Female															إناث
Legislators and Managers	61	-	61	-	-	-	-	-	-	-	-	-	-	-	المشرعون وموظفو الإدارة العليا
Professionals	601	-	599	2	1	-	-	-	-	-	-	-	-	1	المتخصصون
Technicians and Associate Professionals	617	-	614	3	1	-	-	-	-	1	-	-	-	1	الفنيون والمتخصصون المساعدون
Clerks	295	-	293	2	1	-	-	-	-	1	-	-	-	-	الكتبة
Services and Sales Workers	179	-	176	3	1	1	-	-	-	1	-	-	-	-	العاملون في الخدمات والباعة في المحلات التجارية والاسواق
Skilled Agricultural and Fishery Workers	18	-	17	1	-	-	-	-	-	-	-	-	-	1	العمال المهرة في الزراعة وصيد الأسماك
Crafts and Related Workers	302	-	292	10	1	1	-	-	1	4	-	-	3	-	العاملون في الحرف وما اليها من المهن
Plant, Machine Operators And Assemblers	4	-	4	-	-	-	-	-	-	-	-	-	-	-	مشغلو الآلات ومجمعوها
Elementary Occupations	153	-	149	4	-	-	1	-	-	-	-	1	-	2	المهن الأولية
Not Stated	62	-	61	1	-	-	-	-	-	1	-	-	-	-	غير مبين
Total	**2292**	**-**	**2266**	**26**	**5**	**2**	**1**	**-**	**1**	**8**	**-**	**1**	**3**	**5**	**المجموع**

جدول (78 تابع): السكان الفلسطينيون (10 سنوات فأكثر) المعاقون المشتغلون والمتعطلون الذين سبق لهم العمل حسب المهنة الرئيسية والجنس ونوع الاعاقة

Table (78 Cont.): Employed and Unemployed Ever Worked Palestinian Population 10 Years and Over with Disability by Main Occupation, Sex and Type of Disability

Main Occupation & Sex	Total Population مجموع السكان				Type of Disability نوع الاعاقة										المهنة الرئيسية والجنس
	المجموع Total	غير مبين Not Stated	غير المعاقين Without Disabilities	المعاقون With Disabilities	أخرى Others	استخدام الأصابع Grasping	متعددة Multiple	عقلية وحركية Mental & Moving	سمعية و نطقية Hearing & Speaking	حركية Moving	عقلية Mental	نطقية Speaking	سمعية Hearing	بصرية Seeing	
Both Sexes															**كلا الجنسين**
Legislators and Managers	650	-	646	4	-	-	1	-	-	3	-	-	-	-	المشرعون وموظفو الإدارة العليا
Professionals	1708	-	1699	9	1	-	-	-	-	2	-	-	-	6	المتخصصون
Technicians and Associate Professionals	1509	-	1487	22	5	1	-	-	-	9	-	-	1	6	الفنيون والمتخصصون المساعدون
Clerks	880	-	868	12	3	-	-	-	-	5	-	-	2	2	الكتبة
Services and Sales Workers	3941	-	3870	71	10	10	3	-	1	25	2	2	4	14	العاملون في الخدمات والباعة في المحلات التجارية والاسواق
Skilled Agricultural and Fishery Workers	432	-	421	11	2	1	-	-	2	1	1	-	1	3	العمال المهرة في الزراعة وصيد الأسماك
Crafts and Related Workers	7682	-	7585	97	12	8	4	-	5	33	3	4	11	17	العاملون في الحرف وما اليها من المهن
Plant, Machine Operators And Assemblers	2054	-	2037	17	2	1	1	1	1	7	-	1	1	2	مشغلو الآلات ومجمعوها
Elementary Occupations	6818	-	6704	114	13	9	9	-	9	28	11	6	10	19	المهن الأولية
Not Stated	802	-	790	12	3	-	-	-	1	5	-	1	-	2	غير مبين
Total	**26476**	**-**	**26107**	**369**	**51**	**30**	**18**	**1**	**19**	**118**	**17**	**14**	**30**	**71**	**المجموع**

جدول 79: السكان الفلسطينيون المعاقون حسب حالة اللجوء والجنس ونوع الاعاقة ونوع التجمع

Table 79: Palestinian Population with Disability by Refugee Status, Sex, Type of Disability, and Type of Locality (Urban, حضر)

Refugee Status & Sex	Total Population مجموع السكان				Type of Disability نوع الاعاقة										حالة اللجوء والجنس
	المجموع Total	غير مبين Not Stated	غير المعاقين Without Disabilities	المعاقون With Disabilities	أخرى Others	استخدام الأصابع Grasping	متعددة Multiple	عقلية وحركية Mental & Moving	سمعية و نطقية Hearing & Speaking	حركية Moving	عقلية Mental	نطقية Speaking	سمعية Hearing	بصرية Seeing	
Male															**ذكور**
Registered Refugee	7902	-	7730	172	24	6	18	9	4	50	17	13	4	27	لاجئ مسجل
Non-Registered Refugee	683	-	665	18	1	1	1	2	-	4	3	2	-	4	لاجئ غير مسجل
Non-Refugee	14817	-	14540	277	14	11	22	36	9	84	31	10	18	42	غير لاجئ
Not Stated	227	-	223	4	-	-	-	1	-	2	1	-	-	-	غير مبين
Total	**23629**	**-**	**23158**	**471**	**39**	**18**	**41**	**48**	**13**	**140**	**52**	**25**	**22**	**73**	**المجموع**
Female															**إناث**
Registered Refugee	7302	-	7207	95	13	2	11	1	2	23	11	4	10	18	لاجئ مسجل
Non-Registered Refugee	714	-	704	10	1	-	1	-	-	5	1	1	-	1	لاجئ غير مسجل
Non-Refugee	13500	-	13316	184	14	8	21	21	4	52	17	7	21	19	غير لاجئ
Not Stated	202	-	192	10	-	-	4	-	-	2	-	1	1	2	غير مبين
Total	**21718**	**-**	**21419**	**299**	**28**	**10**	**37**	**22**	**6**	**82**	**29**	**13**	**32**	**40**	**المجموع**
Both Sexes															**كلا الجنسين**
Registered Refugee	15204	-	14937	267	37	8	29	10	6	73	28	17	14	45	لاجئ مسجل
Non-Registered Refugee	1397	-	1369	28	2	1	2	2	-	9	4	3	-	5	لاجئ غير مسجل
Non-Refugee	28317	-	27856	461	28	19	43	57	13	136	48	17	39	61	غير لاجئ
Not Stated	429	-	415	14	-	-	4	1	-	4	1	1	1	2	غير مبين
Total	**45347**	**-**	**44577**	**770**	**67**	**28**	**78**	**70**	**19**	**222**	**81**	**38**	**54**	**113**	**المجموع**

جدول (79 تابع): السكان الفلسطينيون المعاقون حسب حالة اللجوء والجنس ونوع الاعاقة ونوع التجمع

Table (79 Cont.): Palestinian Population with Disability by Refugee Status, Sex, Type of Disability and Type of Locality (Rural, ريف)

Refugee Status & Sex	Total Population مجموع السكان				Type of Disability نوع الاعاقة										حالة اللجوء والجنس
	المجموع Total	غير مبين Not Stated	غير المعاقين Without Disabilities	المعاقون With Disabilities	أخرى Others	استخدام الأصابع Grasping	متعددة Multiple	عقلية وحركية Mental & Moving	سمعية و نطقية Hearing & Speaking	حركية Moving	عقلية Mental	نطقية Speaking	سمعية Hearing	بصرية Seeing	
Male															**ذكور**
Registered Refugee	10728	-	10491	237	34	10	15	14	14	65	31	13	6	35	لاجئ مسجل
Non-Registered Refugee	1240	-	1220	20	2	2	7	1	-	1	3	2	1	1	لاجئ غير مسجل
Non-Refugee	18730	-	18411	319	35	14	18	20	29	77	43	20	20	43	غير لاجئ
Not Stated	432	-	424	8	2	-	1	-	1	3	-	-	-	1	غير مبين
Total	**31130**	**-**	**30546**	**584**	**73**	**26**	**41**	**35**	**44**	**146**	**77**	**35**	**27**	**80**	**المجموع**
Female															**إناث**
Registered Refugee	10049	-	9899	150	12	4	17	6	10	35	21	11	9	25	لاجئ مسجل
Non-Registered Refugee	1334	-	1316	18	2	2	2	1	-	7	1	2	-	1	لاجئ غير مسجل
Non-Refugee	18514	-	18305	209	27	4	15	8	16	51	32	10	15	31	غير لاجئ
Not Stated	471	-	464	7	-	-	2	-	1	1	-	-	-	3	غير مبين
Total	**30368**	**-**	**29984**	**384**	**41**	**10**	**36**	**15**	**27**	**94**	**54**	**23**	**24**	**60**	**المجموع**
Both Sexes															**كلا الجنسين**
Registered Refugee	20777	-	20390	387	46	14	32	20	24	100	52	24	15	60	لاجئ مسجل
Non-Registered Refugee	2574	-	2536	38	4	4	9	2	-	8	4	4	1	2	لاجئ غير مسجل
Non-Refugee	37244	-	36716	528	62	18	33	28	45	128	75	30	35	74	غير لاجئ
Not Stated	903	-	888	15	2	-	3	-	2	4	-	-	-	4	غير مبين
Total	**61498**	**-**	**60530**	**968**	**114**	**36**	**77**	**50**	**71**	**240**	**131**	**58**	**51**	**140**	**المجموع**

جدول (79 تابع): السكان الفلسطينيون المعاقون حسب حالة اللجوء والجنس ونوع الاعاقة ونوع التجمع

Table (79 Cont.): Palestinian Population with Disability by Refugee Status, Sex, Type of Disability and Type of Locality (Camps, مخيمات)

Refugee Status & Sex	Total Population مجموع السكان				Type of Disability نوع الاعاقة										حالة اللجوء والجنس
	المجموع Total	غير مبين Not Stated	غير المعاقين Without Disabilities	المعاقون With Disabilities	أخرى Others	استخدام الأصابع Grasping	متعددة Multiple	عقلية وحركية Mental & Moving	سمعية و نطقية Hearing & Speaking	حركية Moving	عقلية Mental	نطقية Speaking	سمعية Hearing	بصرية Seeing	
Male															**ذكور**
Registered Refugee	3195	-	3091	104	15	3	7	3	3	34	11	1	4	23	لاجئ مسجل
Non-Registered Refugee	62	-	61	1	-	-	-	-	-	-	-	-	-	1	لاجئ غير مسجل
Non-Refugee	185	-	181	4	-	1	-	-	-	1	-	-	-	2	غير لاجئ
Not Stated	2	-	2	-	-	-	-	-	-	-	-	-	-	-	غير مبين
Total	**3444**	**-**	**3335**	**109**	**15**	**4**	**7**	**3**	**3**	**35**	**11**	**1**	**4**	**26**	**المجموع**
Female															**إناث**
Registered Refugee	3003	-	2935	68	5	1	4	2	6	16	12	2	2	18	لاجئ مسجل
Non-Registered Refugee	81	-	79	2	-	-	-	-	1	-	-	-	-	1	لاجئ غير مسجل
Non-Refugee	179	-	176	3	1	-	-	-	-	-	-	-	-	2	غير لاجئ
Not Stated	5	-	5	-	-	-	-	-	-	-	-	-	-	-	غير مبين
Total	**3268**	**-**	**3195**	**73**	**6**	**1**	**4**	**2**	**7**	**16**	**12**	**2**	**2**	**21**	**المجموع**
Both Sexes															**كلا الجنسين**
Registered Refugee	6198	-	6026	172	20	4	11	5	9	50	23	3	6	41	لاجئ مسجل
Non-Registered Refugee	143	-	140	3	-	-	-	-	1	-	-	-	-	2	لاجئ غير مسجل
Non-Refugee	364	-	357	7	1	1	-	-	-	1	-	-	-	4	غير لاجئ
Not Stated	7	-	7	-	-	-	-	-	-	-	-	-	-	-	غير مبين
Total	**6712**	**-**	**6530**	**182**	**21**	**5**	**11**	**5**	**10**	**51**	**23**	**3**	**6**	**47**	**المجموع**

جدول (79 تابع): السكان الفلسطينيون المعاقون حسب حالة اللجوء والجنس ونوع الاعاقة ونوع التجمع

Table (79 Cont.): Palestinian Population with Disability by Refugee Status, Sex, Type of Disability and Type of Locality

(Total, المجموع)

Refugee Status & Sex	Total Population مجموع السكان				Type of Disability نوع الاعاقة										حالة اللجوء والجنس
	المجموع Total	غير مبين Not Stated	غير المعاقين Without Disabilities	المعاقون With Disabilities	أخرى Others	استخدام الأصابع Grasping	متعددة Multiple	عقلية وحركية Mental & Moving	سمعية و نطقية Hearing & Speaking	حركية Moving	عقلية Mental	نطقية Speaking	سمعية Hearing	بصرية Seeing	
Male															**ذكور**
Registered Refugee	21825	-	21312	513	73	19	40	26	21	149	59	27	14	85	لاجئ مسجل
Non-Registered Refugee	1985	-	1946	39	3	3	8	3	-	5	6	4	1	6	لاجئ غير مسجل
Non-Refugee	33732	-	33132	600	49	26	40	56	38	162	74	30	38	87	غير لاجئ
Not Stated	661	-	649	12	2	-	1	1	1	5	1	-	-	1	غير مبين
Total	**58203**	**-**	**57039**	**1164**	**127**	**48**	**89**	**86**	**60**	**321**	**140**	**61**	**53**	**179**	**المجموع**
Female															**إناث**
Registered Refugee	20354	-	20041	313	30	7	32	9	18	74	44	17	21	61	لاجئ مسجل
Non-Registered Refugee	2129	-	2099	30	3	2	3	1	1	12	2	3	-	3	لاجئ غير مسجل
Non-Refugee	32193	-	31797	396	42	12	36	29	20	103	49	17	36	52	غير لاجئ
Not Stated	678	-	661	17	-	-	6	-	1	3	-	1	1	5	غير مبين
Total	**55354**	**-**	**54598**	**756**	**75**	**21**	**77**	**39**	**40**	**192**	**95**	**38**	**58**	**121**	**المجموع**
Both Sexes															**كلا الجنسين**
Registered Refugee	42179	-	41353	826	103	26	72	35	39	223	103	44	35	146	لاجئ مسجل
Non-Registered Refugee	4114	-	4045	69	6	5	11	4	1	17	8	7	1	9	لاجئ غير مسجل
Non-Refugee	65925	-	64929	996	91	38	76	85	58	265	123	47	74	139	غير لاجئ
Not Stated	1339	-	1310	29	2	-	7	1	2	8	1	1	1	6	غير مبين
Total	**113557**	**-**	**111637**	**1920**	**202**	**69**	**166**	**125**	**100**	**513**	**235**	**99**	**111**	**300**	**المجموع**

Palestine National Authority
Palestinian Central Bureau of Statistics
Population, Housing and Establishment Census-1997
Statistical Reports Series

Final Results
Population Report
Jerusalem Governorate

May, 1999

PAGE NUMBERS OF ENGLISH TEXT ARE PRINTED IN SQUARE BRACKETS.
TABLES ARE PRINTED IN THE ARABIC ORDER (FROM RIGHT TO LEFT).

© **May, 1999**

All Rights Reserved.

Suggested Citation:

Palestinian Central Bureau of Statistics, 1999**.** ***Population, Housing and Establishment Census -1997, Final Results-*** *Population Report – Jerusalem Governorate, First Part* ***Ramallah*-Palestine.**

All correspondence should be directed to:

Department of user services
Palestinian Central Bureau of Statistics
P.O.Box 1647, Ramallah, Palestine.

Tel: 972-2-2406340 **Fax: 972-2-2406343**
E-mail: diwan@pcbs.pna.org **web-site: http://www.pcbs.org**

Unofficial Translation

Unofficial Translation

A Word from H.E. Yaser Arafat
President of the Palestinian National Authority

The official statistics system is one of the basic pillars of the civic society in any country. We have, thus, paid special attention to laying solid foundations for this system in the Palestinian society. We have raised and allocated local and international resources to lay well balanced bases for the Palestinian statistical system in parallel with the task of achieving the Palestinian political and socio – economic independence. In acknowledging and stressing the importance of setting up a modern central statistical bureau capable of collecting, compiling and disseminating statistical data in accordance with the international standards and recommendations, we included the establishment, funding and creation of the enabling atmosphere for the success of the system among our top personal and official priorities.

It pleases us to present the findings of the first Population, Housing and Establishment Census that was successfully planned, implemented underwent various dissemination processes by Palestinian hands. Our independent Palestinian decision to carry out the project came in response to our awareness of the crucial need for building a Palestinian statistical system, as part of our rights to sovereignty and complete independence. We are very confident that the findings of the Population, Housing and Establishment Census-1997 shall be utilized in enhancing our efforts aiming to provide the enabling environment for achieving the complete Palestinian sovereignty as well as to optimally utilize and allocate available resources in a way that ensures balanced development.

In view of the importance of the project findings in enhancing our liberation, independence and state building, we issued presidential directives (in the session of the Palestinian cabinet held on January 16th 1998) requiring all ministries and governmental agencies to make optimal utilization of the findings, including revising their plans and program based on the results of this project.

The implementation of the Population, Housing and Establishment Census- 1997 and the derivation of its findings crowns our march for the informatic independence launched in 1993 when issued by our directives for the establishment of the Palestinian Central Bureau of Statistics. The success of the census would have been impossible, without the dedication and commitment of the national team we established for following up and supervising the implementation of this highly pivotal project. The census national team, comprised of senior PNA officials including ministers, deputy ministers, and director generals representing the Palestinian government, as well as many thousands of our Palestinian people who worked hard day and night to ensure the availability of the enabling conditions for the successful implementation of the census. It is my pleasure, in this respect, to express my deep gratitude to the national director of the project, Dr. Hasan Abu Libdeh, whose distinguished management, characterized with high efficiency and continuos follow up and supervision, has played a crucial role in achieving solid and reliable results. We extend our thanks to Mr. Mahmoud Jaradat, the executive director of the project, for his high sense of responsibility in managing and following up the implementation of the activities.

The cooperation of our people with the census national team in voluntarily providing complete needed data reflects the distinguished determination of the various groups of our Palestinian people to take part in building our homeland.

The international community has paid serious attention to this national exercise. Such attention came in different forms including the generous support provided by a number of UN organizations and friendly countries. The United Nations Population Fund (UNFPA) allocated an essential part of its resources and technical expertise in the planning and implementation phases. The United Nations Statistical Office and the Technical Support Team resident in Amman took part in bringing success to the activities of the census including offering all possible technical consultancy. Likewise, the Governments of Great Britain, Switzerland and Norway provided serious financial contributions.

We express our sincere gratitude to the various parties that contributed to the funding of the activities of this crucial event as well as to those who provided technical expertise to ensure carrying out the census in accordance with international standards and scientific criteria.

Of course, I can not but extend my thanks and appreciation to the PCBS family and all members of the census national team. I am very proud of their hard work, persistence and dedication.

Yasser Arafat
President of the Executive Committee of the Palestine Liberation Organization
President of the Palestinian National Authority
President of the Higher Committee of the Population, Housing and Establishment Census 1997

Acknowledgement

We proudly celebrate the occasion of releasing the final results of the first Population, Housing and Establishment Census-1997, in less than a year from being implemented. It would be impossible for this achievement to emerge without the remarkable integration of all **Palestinian people**, by which all chances of success were provided to carry out this sovereignty exercise. Accordingly, the Census National Team is mostly grateful for their gigantic cooperation in this process.

The Census National Team is honored to present special appreciation and gratitude to his excellency President **Yaser Arafat**, for providing all the official, moral and financial support since his generous adoption of the idea since 1993 in Tunisia. The Census National Team highly appreciates Mr. President's faith and trust in the team's capabilities to implement this project during extremely complicated circumstances.

Both legislative and executive authorities, in addition to public and private sectors, were distinguishably supportive throughout the census stages.

Many thanks to the Palestinian **Legislative Council, PNA Leadership, Cabinet, Ministers, Ministries, Governmental Institutions, Governors, Palestinian Security Institutions, Members of Census National Committee, Publicity Campaign Regional Committees and Sub-Committees, Coordination Committee, Governorate Sub-Committees, Women Support Committees, Census Executive Committee, Central and Sub-Operations Rooms, and Other Parties** for harmonizing their efforts conducive to provide all opportunities of success.

PCBS family is proudly satisfied to be part of this historic era and to merit the confidence of both Palestinian leadership and people, to lead this marvelous task. PCBS will continuously be committed to endless exerted contributions to complete the Palestinian statistical sovereignty.

Acknowledgment

The successful implementation of the census would not have been possible without the financial and technical assistance provided by the following donors: -

- United Nation Population Fund UNFPA, through united Nation Statistical Division (UNSD), Department of Economic and Social Information and Policy Analysis (DESIPA), Country Support Team Amman (CST) and United Nation Development Program (UNDP) in Jerusalem

- The British Government through Department for International Development (DFID)
- The Swiss Government through Swiss Development Cooperation (SDC)

- The Norwegian Government through Agency for Development Cooperation (NORAD)

- The World Bank Through Palestinian Economic Council for Development And Reconstruction (PECDAR).

Palestine National Authority (PNA), Census National Team, and Palestinian Central Bureau of Statistics acknowledge the assistance of these donor countries and agencies.

The printing of Census reports is made possible by a generous contribution from British Government through the Department for International Development (DFID).

Preface

Censuses of Population, Housing, or Establishments are crucial undertakings in the life of any official statistical system. The United Nations recommends the implementation of Population censuses every 5 or 10 years to obtain a comprehensive set of data about population size, composition and characteristics. Such data are essential for economic and social development.

Upon launching of the peace process between the Arab countries and Israel, the Palestine Liberation Organization, PLO, has given highest priority to making available the needed data for establishing national plans of actions for rebuilding the country, especially the economic, social, cultural and service sectors in the Palestinian Territory. The PLO has recognized that the available gap in the needed statistics for planning will only be filled through the implementation of a population and housing census. The census will be a proper vehicle for providing various ministries and institutions with crucially needed data for effective planning and for the integration of demographic indicators into the overall development planning process.

Our efforts in planning for carrying out the census, which have started in the fall of 1993 have culminated in the issuance of a presidential decree (June 5, 1997) on conducting the Population, Housing, and Establishment Census at the end of 1997 in the Palestinian Territory. The Palestinian Central Bureau of Statistics was entrusted through that decree to lead the implementation of this strategic exercise.

The census covered all of the Palestinian Territory except those parts of Jerusalem, which were annexed by Israel in 1967. The Israeli authorities have conducted an extensive campaign against our teams in Jerusalem, including the arrest of scores of fieldworkers, declaring those areas as closed military areas, and passing a law outlawing census activities in Jerusalem, thus preventing the Palestinian side from exercising its legitimate rights in Jerusalem, and the right to collect statistical information about the Palestinians of Jerusalem.

This report summarizes the main results of the census in this field, more reports are being prepared to cover other topical aspects as well as other geographical areas. Of course, the exhaustion of all areas covered by the census will take along time, however, we count on the interests of various users to help us release all results in record time. In the meantime, we welcome any suggestions from users on further utilization of these data.

May, 1999

Hasan Abu-Libdeh, Ph.D.
President

Important Remarks

1- Jerusalem governorate includes all localities and areas that were defined for the purpose of the 1996 Palestinian election. The administrative boundaries were based on the election boundaries in coordination with the Ministry of Local Government and Jerusalem governor. For statistical purposes, Jerusalem governorate was divided into two main areas: J1 and J2.
   J1 area: Includes those parts of Jerusalem, which were annexed by Israel in 1967.
   J2 area: Includes the other parts of Jerusalem, governorate.

   These classifications were only used for statistical purposes

2- The detailed tables published in this report and addressing all essential characteristics are related to the final result of the population actually enumerated in December 10th – 24th 1997. However, they do not cover the Palestinian population living in the J1 area of the Jerusalem governorate, amounting to 210,209 persons. Likewise, the results do not include the estimates of not enumerated population based on the findings of the post enumeration study, i.e. 4,496 persons.

3- The administrative classifications of the Ministry of Local Government were used in the 1997 census. These classifications divided the Palestinian Territory into 14 governorates in addition to 2 districts.
   The governorates are Jenin, Tulkarm, Qalqiliya, Nablus, Ramallah and Al-Bireh, Jericho, Jerusalem, Bethlehem, Hebron, North Gaza, Gaza, Deir Al-Balah, Khan Yunis, and Rafah.

   The two districts are Tubas and Salfit.

4- Occupation and economic activity were coded based on the manuals developed by the PCBS in accordance with international standards, except for the relation between the occupation and the educational attainment (level) (the highest successfully completed academic qualification) for the second and third groups. It was agreed to make the educational attainment (level) of the professionals “diploma and higher”. As for assistant professionals, it was allowed to make their educational level “elementary and higher”. This is due to the fact that such cases are prevailing in the Palestinian Territory.

5- The occupation category “Legislators and senior administrators and managers” includes those currently or previously employed as legislators, senior governmental administrators and managers, traditional officials, mayors and senior administrators and managers in the political parties and organizations, workers unions, and humanitarian organizations. This category includes also chairmen of joint administration or consolidated institutions including general managers, production managers or directors of operations departments, irrespective of whether they are owners or employed in such institutions.

Table of Contents

Subject	Page
A Word from H.E. Yaser Arafat President of the Palestinian National Authority	
Preface	
Acknowledgement	
Important Remarks	
Table of Contents	
List of Tables	
Chapter One: General Background	[19]
1.1 Census definition	[19]
1.2 Objectives of the Census	[19]
1.3 Census Organizational Structure	[20]
1.4 Enumeration Technique	[21]
1.5 Census Coverage	[21]
1.6 Reference date	[21]
1.7 Enumeration period	[22]
1.8 Census Stages	[22]
1.9 Data Quality Control Mechanism	[24]
Chapter Two: Basic definitions and concepts	[25]
2.1 Geographical, administrative and statistical divisions	[25]
2.2 General definitions	[25]
2.3 Basic definitions of the individual and households characteristic	[28]
Chapter Three: Final Results	[39]
Tabels	45

List of Tables

Table		page
Table 1:	**Total Population by Type of Locality and Sex**	**45**
Table 2:	Native (Inside Palestinian Territory) and Foreign Born Palestinian Population by Age Groups in Years and Sex	**46**
Table 3:	Palestinian Population Born Inside Palestinian Territory by Governorate, Sex and Age Groups in Years	**47**
Table 4:	Households by Household Size and Nationality of Head of Household	**50**
Table 5:	Population (12 Years and Over) in Palestinian Households, by Relationship to Head of Household, Marital Status and Sex, and Number of Institutional Population	**51**
Table 6:	Palestinian Population in Households and Institutions by Age Groups in Years, Sex, Household Type and Type of Locality	**52**
Table 7:	Palestinian Households and Population in Households by Size, type of Household and Type of Locality	**60**
Table 8:	Heads of Palestinian Households by Age Groups in Years and Sex, and Other Households Members by Age Groups in Years and Relationship to Head of Household	**64**
Table 9:	Palestinian Households and Population in Household by Household Size, Number of Members Under 15 Years and Type of Locality	**81**
Table 10:	Palestinian Households and Population by Sex, Household Type, Number of Persons 60 Years and Over, Household Size and Type of Locality	**85**
Table 11:	Population by Age Groups in Years, Sex and Nationality	**89**
Table 12:	Population by Single Years of Age, Sex and Type of Locality	**91**
Table 13:	Palestinian Population by Locality, Sex and Age Groups in Years	**96**
Table 14:	Palestinian Population (12 Years and Over) by Age Groups in Years, Sex, Marital Status and Type of Locality	**98**
Table 15:	Palestinian Population (12 Years and Over) by Locality, Sex and Marital Status	**106**
Table 16:	Palestinian Population Ever Married by Current Age Groups in Years, Sex, Age at First Marriage and Type of Locality	**107**
Table 17:	Palestinian Population by Age Groups in Years, Sex and Religion	**115**
Table 18:	Palestinian Population (10 Years and Over) by Locality, Sex and Educational Attainment	**116**
Table 19:	Palestinian Population (10 Years and Over) by Locality, Sex and Activity Status.	**121**
Table 20:	Palestinian Population by Refugee Status, Type of Locality and Sex	**126**
Table 21:	Palestinian Population by Age Groups in Years, Sex, Refugee Status and Type of Locality	**127**
Table 22:	Palestinian Households and Members by Locality and Household Size	**131**

Table 23: Ever Married Palestinian Women (12 Years and Over) by Age in Years, Number of Children Ever Born Alive by Sex and Type of Locality **133**

Table 24: Ever Married Palestinian Women (12 Years and Over) by Age in Years, Number of Children Still Alive by Sex, and Type of Locality **137**

Table 25: Ever Married Palestinian Women (12 Years and Over) by Duration of Marriage in Years, Number of Children Ever Born Alive by Sex and Type of Locality **141**

Table 26 Ever Married Palestinian Women (12 Years and Over) by Duration of Marriage in Years, Number of Children Still Alive by Sex and Type of Locality **145**

Table 27: Ever Married Palestinian Women (12 - 59) Years by Educational Attainment, Age Groups in Years, Number of Births Ever Born Alive by Sex Within the 12 Months Preceding the Census and Type of Locality **149**

Table 28: Ever Married Palestinian Women (12 - 59) Years by Age Groups in Years, Number of Births Ever Born Alive in 12 Months Preceding the Census, Number of Births Still Alive, Number of Deaths Among these Live Births and Type of Locality **161**

Table 29: Palestinian Population (5 Years and Over) by Age in Years, Sex, Educational Attendance and Type of Locality **165**

Table 30: Palestinian Population (5 Years and Over) by Educational Attendance, Sex, Age and Type of Locality **169**

Table 31: Palestinian Population (10 Years and Over) by Years of Schooling Completed, Sex, Age and Type of Locality **173**

Table 32: Palestinian Population (10 Years and Over) by Age, Sex, Literacy and Type of Locality **181**

Table 33: Palestinian Population (10 Years and Over) Currently at School by Educational Attainment, Sex, Age and Type of Locality **183**

Table 34: Palestinian Population (10 Years and Over) Not Currently at School by Educational Attainment, Sex, Age and Type of Locality **187**

Table 35: Palestinian Population Completed Associate Diploma and Above by Specialization (Program), Sex, Age and Type of Locality **191**

Table 36: Palestinian Population (10 Years and Over) by Place of Study, Sex, Qualification and Type of Locality **203**

Table 37: Palestinian Population 10 Years and Over by Age Groups in Years, Sex, Activity Status and Type of Locality **211**

Table 38: Palestinian Population 10 Years and Over by Years of Schooling, Age Groups in Years, Activity Status, Sex and Type of Locality **215**

Table 39: Palestinian Population 10 Years and Over by Marital Status, Age Groups in Years, Activity Status, Sex and Type of Locality **231**

Table 40: Employed and Unemployed Ever Worked Palestinian Population 10 Years and Over by Sex, Marital Status, Age Groups in Years, Employment Status and Type of Locality **247**

Table 41: Employed and Unemployed Ever Worked Palestinian Population 10 Years and Over by Sex, Age Groups in Years, Employment Status and Type of Locality **275**

Table 42: Employed and Unemployed Ever Worked Palestinian Population 10 Years and Over by Sex, Age Groups in Years, Main Occupation and Type of Locality **279**

Table 43: Employed and Unemployed Ever Worked Palestinian Population 10 Years and Over by Sex, Marital Status, Age Groups in Years and Main Occupation **283**

Table 44: Employed and Unemployed Ever Worked Palestinian Population 10 Years and Over by Sex , Place of Work, Main Occupation and Employment Status **290**

Table 45: Employed and Unemployed Ever Worked Palestinian Population 10 Years and Over by Sex, Educational Attainment, Age Groups in Years and Main Occupation **302**

Table 46: Employed and Unemployed Ever Worked Palestinian Population 10 Years and Over by Age Groups in Years, Sex and Economic Activity **311**

Table 47: Employed and Unemployed Ever Worked Palestinian Population 10 Years and Over by Sex, Economic Activity and Employment Status **314**

Table 48: Employed and Unemployed Ever Worked Palestinian Population 10 Years and Over by Sex, Educational Attainment, Age Groups in Years and Economic Activity **317**

Table 49: Employed and Unemployed Ever Worked Palestinian Population 15 Years and Over by Economic Activity, Sex and Main Occupation **326**

Table 50: Employed and Unemployed Ever Worked Palestinian Population 15 Years and Over by Economic Activity, Sex and Sector **329**

Table 51: Employed Palestinian Population 10 Years and Over by Main Occupation, Sex, Age Groups in Years and Type of Locality **332**

Table 52: Employed Palestinian Population 10 Years and Over by Economic Activity, Sex, Age Groups in Years and Type of Locality **344**

Table 53: Employed Palestinian Population 10 Years and Over by Age Groups in Years, Sex and Employment Status **356**

Table 54: Employed Palestinian Population 15 Years and Over by Economic Activity, Sex and Sector **359**

Table 55: Unemployed Palestinian Population 10 Years and Over by Sex, Age Groups in Years, Years of Schooling and Type of Locality **362**

Table 56: Unemployed Palestinian Population 10 Years and Over by Sex, Age Groups in Years, Marital Status and Type of Locality **366**

Table 57: Unemployed Ever Worked Palestinian Population 10 Years and Over by Sex, Age Groups in Years and Main Occupation **370**

Table 58: Unemployed Ever Worked Palestinian Population 15 Years and Over by Economic Activity, Sex and Sector **371**

Table 59: Unemployed Ever Worked Palestinian Population 10 Years and Over by Sex, Age Groups in Years and Employment Status **374**

Table 60: Palestinian Population 10 Years and Over Not Economically Active by Age Groups in Years, Sex and Reason for Not Active **375**

Table 61: Palestinian Population 10 Years and Over Not Economically Active by Sex, Age Groups in Years, Years of Schooling and Type of Locality **377**

Table 62: Palestinian Households and Population in Households by Size of Household and Number of Economically Active Members **381**

Table 63: Palestinian Households by Size, Number of Unemployed Members and Dependent Under 15 Years in Households **382**

Table 64: Heads of Palestinian Households 10 Years and Over by Age Groups in Years, Sex and Activity Status **383**

Table 65: Employed and Unemployed Ever Worked Palestinian Heads of Households 15 Years of Age and Over by Economic Activity, Sex and Employment Status **384**

Table 66: Foreign-Born Palestinian Population by Country of Birth, Sex and Age Groups in Years **387**

Table 67: Foreign-Born Palestinian Population (12 Years and Over) by Age Groups in Years, Sex and Marital Status **389**

Table 68: Foreign-Born Palestinian Population 10 Years and Over by Educational Attainment, Sex and Age Groups in Years **391**

Table 69: Foreign-Born Palestinian Population 10 Years and Over by Sex, Age Groups in Years and Activity Status **392**

Table 70: Foreign-Born Palestinian Population 10 Years and Over Employed and Unemployed Ever Worked by Main Occupation, Sex and Age Groups in Years **393**

Table 71: Palestinian Population with Disability by Age Groups in Years, Sex, Type of Disability and Type of Locality **396**

Table 72: Palestinian Households with One or More Persons with Disability by Type of Locality, Type and Size of Household **408**

Table 73: Palestinian Population 12 Years and Over with Disability by Marital Status, Age Groups in Years, Sex and Type of Disability **409**

Table 74: Palestinian Population with Disability by Cause, Type of Disability, Age Groups in Years and Sex **423**

Table 75: Palestinian Population 5 - 24 Years with Disability by Educational Attendance, Age Groups in Years, Sex, Type of Disability and Type of Locality **443**

Table 76: Palestinian Population 10 Years and Over with Disability by Educational Attainment, Age Groups in Years, Sex, and Type of Disability **451**

Table 77: Palestinian Population 10 Years and Over with Disability by Activity Status, Sex, Type of Disability and Type of Locality **459**

Table 78: Employed and Unemployed Ever Worked Palestinian Population 10 Years and Over with Disability by Main Occupation, Sex, and Type of Disability **467**

Table 79: Palestinian Population with Disability by Refugee Status, Sex, Type of Disability and Type of Locality **470**

Chapter One
General Background

The Population, Housing and Establishment Census -1997 is the largest statistical project ever conducted in the Palestinian Territory. The Palestinian Central Bureau of Statistics (PCBS) started preparing for implementing this pivotal project in the eve of 1993, and it was actually carried out throughout the period starting from the early beginnings of September 1997 until the ever of that year. This chapter provides a brief overview of the Census importance, objectives, Census organizational structure, coverage, reference date, stages, data quality control mechanisms.

1.1. Census Definition:

Population Census

The process of collection, classification, processing, analysis, assessment, dissemination of statistical data on the number of population and their distribution by basic demographic and socio-economic characteristics in a specific reference period within the boundaries of a specific geographic area.

A population Census is based on the following:

1. De-facto enumeration: based on the enumeration of individuals according to their existence in the area of enumeration at Census reference date, regardless of their usual place of residence.
2. De-jure enumeration: the enumeration of individuals according to their usual place of residence, regardless of their existence at the Census reference date.

For this Census, we adopted the de-facto approach with some exceptions.

1.2 Objectives of the Census:

The main objectives of the Census are as follows:

1. Provide a basic set of updated and reliable data on the population, housing, economic establishments, and agricultural holdings with emphasis on identifying the size, distribution, and the basic socio - economic and demographic characteristics of the households and individuals. This involves providing data on buildings characteristics and housing conditions along with the basic means available to the household and the agricultural holdings, in addition to a basic set on buildings and economic establishments.
2. Develop special standards, definitions and manuals for the statistical activities in the Palestinian Territory.
3. Enhance and support the national building capacities and the PCBS ability to conduct periodic Censuses and surveys. This involves timely and cost effective planning, data collection, data processing, data dissemination, and the use of related characteristics (population, building, housing units, and establishments characteristics). Quality and meeting various needs should be highly emphasized.
4. Create a comprehensive database to function as a basic reference for the basic information systems including the compilation and updating of central records and registers including the population register, the buildings and housing units register, the detailed addresses register, the establishments register and the agricultural holdings register.

1.3 Census Organizational Structure:

Because of the importance of the Census project, which is considered the largest statistical operation that has been implemented in the Palestinian Territory, it was necessary to have an administrative organization for the census national team that secures complete controls over administrative technical and field work operations. The number of individuals who worked in the project was 6733. This number does not include the volunteers who participated in the publicity campaign, beside members of emergency committees, women committees and security committees

Census organization structure

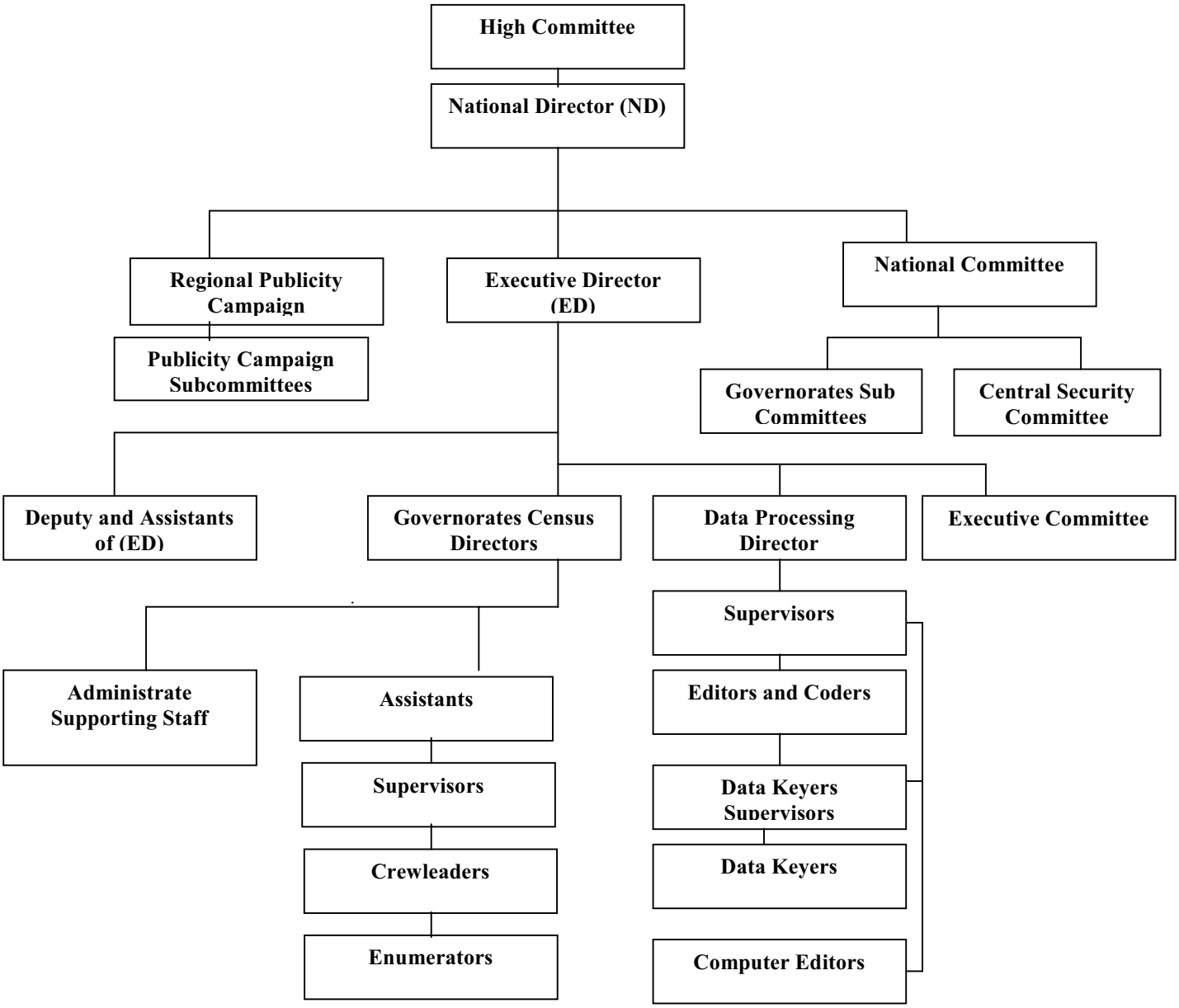

1.4 Enumeration Technique:

The enumeration technique was based on direct interviewing of respondents in completing the questionnaires designated for collecting statistical data on the individuals, households, buildings, housing units and establishments. All of these categories underwent comprehensive enumeration, i.e. the operations were not based on any sampling. In addition, the instructions given to the fieldwork teams stressed the importance of returning more than once to absent households to ensure completing data from eligible persons. Field work officials used to play active roles in addressing non- response cases by providing the household with the necessary explanations to alleviate their fears or through public and official related ceremonies.

A post – enumeration study was conducted on 4% of the enumeration areas to check and examine under coverage of households and individuals. This study was conducted during the first half of January 1998.

1.5. Census Coverage:

As mentioned before, the De-facto enumeration was adopted in the Census, with some exceptions. Thus, the categories that underwent enumeration are as follows:

A. The Categories that underwent complete data collection are:

1. All persons present in the Palestinian Territory on the reference date, irrespective of nationality, purpose of stay and place of residence in the Palestinian Territory.
2. All Palestinians temporarily living abroad (for less than one year prior to the night of the reference date) and who have a usual place of residence in the Palestinian Territory. Those persons are enumerated as part of their households.
3. All Palestinians studying abroad irrespective of the study period and the period of stay abroad along with all Palestinian detainees in the Israeli jails regardless of the detention period.

Palestinians abroad:

This category includes Palestinians who have lived abroad for more than one year but who, nevertheless, have a usual place of residence in the Palestinian Territory and have identity cards (except for students and detainees enumerated in the previous category) irrespective of the purpose of their stay abroad. This report does not include any data about this category.

1.6 Reference date:

The reference date refers to the moment in which the Census data are based. Normally, it refers to the midnight of the day preceeding the reference period. Thus, the findings of the Census relate to that night. The midnight of December 9–10th 1997 was adopted as the reference date of the Census.

However, this does not mean that all data relate to the reference date of the Census, taking into account that the reference period for some characteristics refers to periods prior to the reference date of the Census operations. This applies to economic characteristics, births and deaths data. In general, most of the other data relate to the reference date including age, marital status, place of residence, educational attainment level, …etc.

1.7 Enumeration period:

As for the enumeration period, it refers to the span of time in between the commencement of fieldwork and the completion of all questionnaires. The period between December 10th 1997 and December 24th was adopted as the enumeration period of the census.

1.8 Census Stages:

The Census was conducted in three basic stages:

1.8.1 Census Preparatory Stage:

The initial preparatory activities of the 1997 census were launched at the end of 1993 by the preparation of the project document, census budget, and then the recruitment of census core staff who first thoroughly reviewed the international experiences and UN recommendations in relation to Population and Housing Censuses.

Afterwards, the census core team initiated the process of coordinating with governmental and non-governmental insinuations to identify their needs of the census data. The coordination resulted in national consensus about the priorities in relation to the necessary variables and indicators that were crucial to the Palestinian development process. Also, special coordination and consultation with the United Nations Population fund (UNFPA) were conducted from the beginning of this stage to ensure the support of this organization to the census various activities.

This stage witnessed the implementation of a pre-test that covered 15 Enumeration Areas in March 1996, and a pilot census that covered 36 Enumeration Areas, which was conducted in December 1996. These two census' tests led to positive amendments to census plans and procedures.

At this stage, an administrative classification manual was prepared along with complete updated maps for all Palestinian localities. Each locality was divided into small Enumeration Areas each with an average size of 150 housing unit.

Presidential decrees on the implementation of the census and the formation of the census different committees were issued on June 6th 1997.

Then, census questionnaires and manuals were finalized and printed; sources of fieldworkers were determined; preparation of archive and storage room was set; and finally the distribution of census required materials to census field offices. This stage was accomplished by September 4th,1997.

1.8.2. Implementation stage (field work stage):

This stage started on September 6th 1997 and lasted until January 15th 1998. It commenced with the selection and training of field workers including Census governorate directors, supervisors, crew leaders and enumerators. The main activities of this stage tackled the delineation of enumeration areas in the period between October 1st 1997 and October 14th 1997; the marking and listing of buildings, housing units and establishments in the period between October 30th 1997 and November 23rd 1997; the population count (enumeration) in the period between December 10th 1997 and December 24th 1997; the implementation of the post enumeration study in the period between January 6th 1998 and January 15th 1997; the derivation of the preliminary findings in the period between December 31st 1997 and January 4th 1998; and the delivery and reception of questionnaires and records as well as storing them in the main office in the period between December 29th 1997 and January 4th 1998.

1.8.3. Data processing and preparation repots stage:

This stage started on January 5th 1998. The main activities of this stage tackled the editing, coding, verification, data entry, and verification of computerized data for all questionnaires. Other pertinent activities included the application of data quality control techniques after the derivation of electronic lists for exceptional and inconsistent cases. In addition, this stage involved the preparation of the different statistical reports at all geographic levels.

1.9 Data quality and control mechanism:

The purpose of this mechanism was to obtain reliable set of data through the adoption of procedures that would prevent possible errors, avoid the causes of possible inconsistencies, and then the identification and correction of these errors or inconsistencies.
The data quality and control mechanism was adopted in all of census stages.

1.9.1 Data quality and control mechanism in the preparatory stage:

This stage involved the formulation of census definitions and instructions in a way that would best suit the questionnaires and permit a reliable and consistent completion of census questionnaires.

An administrative classification manual was prepared for all Palestinian localities. Detailed maps were prepared for each locality and each Enumeration Area in the locality, in addition to proper distribution of fieldworkers to ensure full coverage of all buildings, housing units, households, and establishments.

Special forms were designed to allow for close follow up on daily production, coverage, and data quality.

Enough attention was paid to the listing of special groups like Bedouins, people passing through passages, and persons living in institutional households.

A mechanism was developed for checking coverage through the implementation of a Post Enumeration Study.

In addition, a special mechanism was adopted in storing census questionnaires to ensure safe storage and fast retrieval of questionnaires during the census data processing stage.

1.9.2 Data quality and control mechanisms in the implementation stage:

Special attention was given to the selection of census fieldworkers and unemployed intermediate college or university graduates were recruited. Each fieldworker was assigned to an Enumeration Area located in his or her locality since it's easier to identify all buildings, establishments, and households, as well as to avoid possible disruption in census activities in case of complete or partial closure of the Palestinian Territory from Israeli Authorities.

Training programs and plans were carefully designed in advance. The first stage was to train census directors, who then trained census supervisors, and who then trained census crew leaders and enumerators. Identical videotapes were used in every training stage to ensure presenting census definitions and instructions to all trainees in a unified way.

After each training stage, a unified evaluation examination was conducted and the best fieldworkers were selected.

In the fieldwork activity, every supervisor was responsible for 5 crew leaders and every crew leader was responsible for 5 enumerators.

As for the enumeration technique, the direct interviewing technique was solely adopted in the enumeration process, where the interviews were conducted with the head of household or another eligible adult.

The completion of basic and identification data, e.g. name, birth date, identity card number was based on official identification documents. A "reminder " questionnaire was distributed to all households before the actual enumeration started. The purpose of such practice was to remind the households and individuals that the actual enumeration would be conducted on a certain date and to make sure that the most basic information needed would be available on that date.
Clear and definite instructions were issued to the different levels of field workers to ensure field and office revision of their work and the work of their immediate staff. These instructions focused on revision techniques and error correction mechanisms. These instructions also required the supervisors to personally complete a sample not less than 5% of the questionnaires completed by the crew leaders or enumerators; check the coverage and data quality especially in the early days of work besides the daily office and field revisions. The crew leader re-completed 10% of the household data previously completed by the enumerators. In addition, the crew leader ensured household coverage and data consistency besides directing the enumerator's attention to the errors some of them made.

Two central operation rooms operated continuously 24 hours a day in PCBS' main offices in Ramallah &Gaza, respectively. These operation rooms comprised technical staff, administrators, and support staff to respond to the inquiries of the public and meet the urgent needs of the Census staff, e.g. supplies and issuing any general instructions in writing.

A post – enumeration study was conducted on 4% of the enumeration areas to check the coverage rate of individuals and households. A complete re – enumeration was carried out of all households and individuals in the sample enumeration areas.

1.9.3 Data quality control mechanism in the data processing stage:

The Census data processing stage included the office editing, office coding, data entry, and computer editing activities.
A special office and computer editing manual was prepared in advance, which included all possible checks and controls that could be applied on the census data.
All census data processing employees were selected from the best fieldworkers. The data processing stage was conducted centrally, and special training sessions were conducted prior to any of the data processing activities.
Office editing and verification of editing were implemented 100% on all of the census questionnaires.
Office coding and verification of coding were implemented 100% on all of the census questionnaires as well.
At the beginning of census data entry stage, verification was implemented 100% to identify weaknesses among data keyers. At later stages, only a 10% verification on data entry was applied.
The best editors and coders were selected for the computer editing stage.

Chapter Two
Basic Definitions and Concepts

2.1 Geographical, Administrative and Statistical Divisions:

According to current administrative divisions, the Palestinian Territory was divided into two geographic regions: The West Bank and Gaza Strip. The West Bank was divided into 9 Governorates and two Districts (Jenin, Tulkarm, Qalqiliya, Nablus, Ramallah & Al-Bireh, Jerusalem, Jericho, Bethlehem, Hebron, and Tubas, Salfit Districts) while Gaza Strip was divided into 5 Governorates (North Gaza, Gaza, Deir Al-Balah, Khan Yunis, Rafah).

Locality:

A permanently inhabited place, which has an independent municipal administration or a permanently inhabited, separated place not included within the formal boundaries of another locality

Locality Type:

Localities have been divided into three types: **Urban, Rural, Camps**

Urban: Any locality whose population amounts to 10,000 persons or more. This applies to all governorates/districts centers regardless of their size. Besides, it refers to all localities whose populations vary from 4,000 to 9,999 persons provided they have, at least, four of the following elements: public electricity network, public water network, post office, health center with a full – time physician and a school offering a general secondary education certificate.

Rural: Any locality whose population is less than 4,000 persons or whose population varies from 4,000 to 9,999 persons but lacking four of the aforementioned elements.

Camp: It refers to any locality referred to as a refugee camp and administered by the United Nations Refugees and Work Agency in the Near East (U.N.R.W.A.).

Enumeration Area:

A group of housing units (about 150 housing unit) with clear boundaries on the ground, it may constitute one locality or part of a locality.

2.2 General definitions:

Building:

For the purposes of the Population, Housing and Establishment Census 1997, the building is defined as any fixed construction that is temporarily or permanently erected on the surface of the earth or water. The building is surrounded by four walls or with at least one completed ceiling at the time of the visit, regardless of the construction material and the purpose of construction and utilization at the time of the Census. The building might be utilized for habitation, for work, for both, vacant, closed or under construction at the time of the Census.

Housing Unit:

A building or part of a building constructed for one household only, with one or more independent entrance leading to the public road without passing through another housing unit. The unit might not be constructed for living purposes but found occupied with a household during the enumeration. Likewise, the unit might be utilized for habitation or for work purposes or both purposes. Also, it might be closed, vacant or occupied by one or more households during the Census.

Room:
The housing unit or part of the housing unit surrounded with walls and has a ceiling, provided that its area is not less than $4m^2$. If the area of the glassy balcony equals or surpasses more than $4m^2$ and is used for living purposes, it is considered a room. Likewise, the salon or living room is considered a room. The kitchen, bathroom, paths and toilet are not considered rooms. Areas allocated for animals and poultry along with those used for work purposes, only, are not considered rooms.

Collective households (institutional households):
It refers to the place constructed for the residence of a group of individuals, who live therein and benefit from the services it provides. The collective household, may be comprised one building or more or one housing unit or more. Examples of collective households include hotels, hostels, elderly and orphans homes, psycho-therapy clinics and hospitals, collective households for university students, collective living quarters (camps) at the passages, and housing units of priests and nuns in the monasteries and churches (who do not have other households).

Household:
For the purposes of the Population, Housing and Establishment Census -1997, the household was defined as one person or a group of persons with or without a family relationship, who live in the same housing unit or part of the housing unit, share meals and make joint provision of food and other essentials of living.

In the Census, the household includes:

A. Household members found in the housing unit in the midnight of the reference date (the night of December 9 – 10th 1997).

B. Visitors living outside the Palestinian Territory but who spent that night in the housing unit of the household (relatives and non- relatives) as well as visitors from the Palestinian Territory who, as a whole family, spent all of the enumeration period.

C. Servants and other workers living usually within the household and spent the night of the reference date with the household.

D. New births born prior to the night of the reference date and still alive, irrespective of whether they were within the household or in the hospital.

E. Household members who spent the night of the reference date with the household and died after that night.

F. Household members who usually live in the housing unit but were not available in the midnight of the reference date. This category includes:

- Household members who spent the night of the reference date with another household inside the Palestinian Territory.
- Household members working at night in factories, hospitals, airports, …etc.
- Individuals who spent the night of the reference date travelling in the public ways inside the Palestinian Territory.
- Fishers who spent the night of the reference date fishing in the regional waters.
- Members of internal security forces, presidential security forces, and civil defense forces irrespective of where they spent the night of the reference date.

- Palestinian households' members living usually within the household but who were abroad (for touristic, medical or other purposes) during the night of the reference date, provided their stay does not exceed one year.
- Palestinian households' members living usually within the household but were absent during the night of the reference date due to urgent causes including hospital, prisons, …etc.
- Palestinian households' members living usually within the households but were absent during the night of the reference date due to their stay in a hotel in the Palestinian Territory.
- Students studying abroad regardless of the length of their stay.
- Household members detained in prisons irrespective of their sentence.

The following categories are excluded from lists of households' members:

- Persons who died before the night of the reference date.
- Persons who were born after the night of the reference date.
- Persons present during the enumeration in elderly homes, orphans homes, psycho-therapy clinics and hospitals, collective households for university students, and other collective households in the Palestinian Territory. Those persons are enumerated in these housing units.
- Students studying in Palestinian universities, institutes and other educational institutions who have places of residence other than the housing units of their households. Those persons are enumerated in these housing units.

Special cases:

- Bedouins are enumerated in the place of their stay in the night of the reference date.
- Palestinians living abroad for more than one year who have Palestinian identification documents and usually live within the household when they return are classified under "Palestinians living abroad " and are not included in the list of household members. As for persons visiting the Palestinian Territory and having Palestinian identification documents, they are not classified under "Palestinians living abroad " if they were enumerated with households they are staying with.

Type of households that underwent enumeration are divided into:

Private Households: The households included in the aforementioned definition of the household.

Collective / Institutional Households: It refers to the households enumerated in the previously mentioned collective households.

Palestinian Household:
It refers to the private household whose head holds the Palestinian nationality. As for non – Palestinian household, it refers to the household whose head holds non – Palestinian nationality irrespective of the nationality of other household members.

Types of Private households:

Private households are divided by composition into the following types:

1. **A one–person– household**
   It refers to the household comprised of one individual.

2. **Nuclear household**
   It refers to the living household comprised of a **couple only**; **a couple and a son or a daughter** or more; **a male head of a household with a son or a daughter** or more; **a female head of a household with a son or a daughter** or more. It is worthy to note that no other relatives or non – relatives live with this household.

3. **Extended household**
   It refers to the household comprised of one or more nuclear households **with one or more relatives** yet **no other non – relatives** live with this household. It might be comprised of two or more related but not married persons. To be brief, it must be comprised of a head of a household and a minimum of one relative member (other than a spouse or a child). However, it **does not include any non – relative members**.

4. **Composite household**
   It refers to the household comprised of one or more nuclear households **with one or more relatives** related to the head of the household and a minimum of **one non- relative member.** It might be comprised of two or more unrelated and not married persons. To be brief, it must be comprised of a head of a household and a minimum of one non- relative member irrespective of the other household members.

Average household size:

It refers to the average number of private household members calculated through dividing the total number of members for a certain category by the number of households for that particular category.

2.3 Basic definitions of the individuals and households characteristics:

Head of the household:

It refers to the person who usually lives within the household and is considered as the head of the household by its other members. Often, he \ she is the main decision-maker and responsible for financial support and economic welfare of the household.

Relationship to the head of the household:

It refers to the type of relationship to the head of the household and is normally classified as follows:

Head of the household, Spouse, Son/ daughter, Father / mother, Brother / sister, Grandfather/ grandmother, Grand–child, Son/ daughter in law, Other relatives, Others.

Sex:

It is divided into Male and Female.

Date of Birth:

It refers to the date in which the person was born. It is normally comprised of three cells: day, month and year according to the official identification documents such as the birth certificate, passport, …etc.

Age in completed years:
Age is defined as the temporal span extending from the birth date until the reference date of the Census, expressed by years without any attention to the days and months (completed years).

Original nationality:
It refers to the political identity of the individuals. As for Palestinians with other nationalities, they are considered Palestinian nationals.

Religion:
It refers to the spiritual belief of the person, which is divided into Muslim, Christian, Other.

Mother's usual place of residence (place of birth):
It refers to the usual place of residence of the mother when the person was born.

Usual place of residence:
It refers to the name of the locality in which the person spends most of his time during the year (lived there six months and above), irrespective of whether it is the person's same place of existence during the Census, or the place in which he works and performs related activities or the place in which his original household is based or not.

Duration of residence:
It refers to the duration the person's stay in the current place of residence in which the person lived until the date of the Census, in completed years without any attention to the months or days.

Previous usual place of residence:
It refers to the place (if existing) where the person stayed for a minimum of six months before he moved to the current usual place of residence.

Reasons of changing previous place of residence:
It refers to the reasons that caused the person to change the previous usual place of residence and move to the current usual place of residence. The reasons are classified as follows:

1. **Work:** This reason means that the reason that caused the person to move to the current place of residence was either to seek work or a change in the place of work.

2. **Study**: This reason means that the reason that caused the person to move to the current place of residence was to continue his \ her studies.

3. **Marriage**: This reason means that marriage was the reason that caused the person to move to the current place of residence.

4. **Companionship (accompany)**: This reason means that the reason that caused the person to move to the current usual place of residence is accompanying one of the household members or moving to live with the household or a household member. This applies to the spouse and children of the head of the household who accompany him \ her or move to live with him \ her for any reasons (other than obligatory migration).

5. **Compulsory Migration:** This applies to cases in which the person was obliged to leave his\her previous place of residence and move to the current usual place of residence due to compulsory migration during war, irrespective of age. This applies to deportees and their families as well as detainees in the Israeli prisons

6. **Other**: This category refers to any causes other than any of the aforementioned, e.g. moving to a new housing unit in another locality or returning to the country.

Refugee status:
This status relates to the Palestinians who were forced to leave their land in the Palestinian Territory occupied by Israel in 1948. It applies to their male sons and grandchildren. Every Palestinian falls under one of the following categories:

1. **Registered Refugees:** It applies to registered refugees holding refugee registration cards issued by UNRWA.

2. **Non-Registered Refugees:** It applies to unregistered refugees who do not hold refugee registration cards issued by UNRWA.

3. **Non-Refugee:** It applies to any Palestinian not categorized under any of the two aforementioned statuses.

Types of Disability:
The disabled is defined as the person suffering from a clear and evident weakness in performing certain activities due to continuous difficulties emanating from a physical, mental or health state that lasted for more than six months. Disabilities resulting from a bone break or a disease lasting for less than six months are not considered disabilities that are classified as follows:

1. **Seeing (visual):** It includes blind and one-eyed persons and any persons suffering from clear sight weaknesses even after using special devices, provided they do not suffer from any other disabilities.

2. **Hearing (auditory):** It includes deaf persons and any persons suffering from clear auditory problems even after using special auditory devices, provided they do not suffer from any other disabilities.

3. **Speaking:** It refers to any person suffering from clear problems in speech. However, persons unable to correctly vocalize some sounds are not considered disabled, provided they do not suffer from any other disabilities.

4. **Hearing and speaking:** It refers to the person suffering from hearing and speaking disabilities and does not suffer from any other disabilities.

5. **Moving**: It refers to the person suffering from evident problems in walking, climbing stairs, bending, bowing, kneeling, provided he \ she does not suffer from any other disabilities.

6. **Grasping:** It refers to persons physically unable to use their fingers in their daily life, provided they do not suffer from any other disabilities.

7. **Mental:** It refers to mentally disabled persons who do not suffer from any other disabilities.

8. **Mental and moving:** It refers to the disabled suffering from mental and moving disabilities only, provided he \ she does not suffer from any other disabilities.

9. **Multiple:** It refers to the disabled suffering from many disabilities other than items 4 & 8. It applies also to persons suffering from complete disabilities.

10. **Other:** It refers to the disabled not suffering from any of the aforementioned types.

Causes of Disability:

The cause of disability is the main reason that caused the healthy person to be disabled. If the person suffers from more than one disability, the cause of the main disability is highlighted. Causes of disability are classified as follows:

1. **Disease:** It applies if the disability originates from a certain disease, such as polio.

2. **Congenital:** It applies if the disability emanates from hereditary or inbred causes.

3. **Birth Related:** It applies if the disability emanates from causes related to the birth delivery.

4. **War:** It applies if the disability results from a war injury in the course of any war with the enemy. This applies to the Palestinian Uprising (Intifada).

5. **Work Injury**: It applies if the disability results from a work injury that took place while performing work.

6. **Traffic accident:** It applies when the disability results from car accidents, including all types of accidents.

7. **Other accident:** It applies when the disability results from any other type of accidents, e.g. falling from high places, fire, fire shooting, …etc. (It should be noted that such a disability is considered a work injury if it took place during work).

8. **Others:** It applies if the cause of disability is not any of the aforementioned types.

Education statistics data (for persons aged 5 years and above):

Educational attendance:

Attendance means registering the person in any formal education stage irrespective of whether it took the form of continuous attendance or distant learning. Formal education stages include the elementary stage, preparatory stage, (both of which are referred to as the basic stage), secondary stage, and higher education stage (universities, colleges, vocational institutes, …etc.).

Enrollment categories are as follows:

1. **Attending:** It applies if the person is currently enrolled in a regular education stage,

2. **Attended and left:** It applies if the person unsuccessfully left a regular education stage, i.e. without obtaining any degree.

3. **Attended and graduated:** It applies if the person successfully graduated from a regular education stage and did not enroll in any stage after that.

4. **Never attended:** It applies if the person is not currently enrolled and was never enrolled in any regular education stage.

Years of schooling completed:

For persons currently attending, attended and left, or successfully graduated, reference shall be made to the successfully completed formal educational years (completed years.) It neither includes drop out years, failure years nor on – going educational year. Educational training courses are not included among the years of regular study.

Educational Attainment and Specialization (program or major) (for persons aged 10 years and over):

Educational attainment:
It refers to the highest successfully completed educational attainment level. The educational level for persons aged 10 years and above is classified as follows:

Illiterate: It applies to persons unable to read or write in any language and who were never awarded a certificate from any formal education system

Can read an write: It applies to persons who are able to read and write without completing any of the educational stages. Such persons are generally able to read and write simple sentences.

Qualification (The highest successfully completed educational attainment):
It refers to the highest educational attainment level (elementary and higher) the person successfully completed. **Elementary** is the educational level for persons who successfully completed the sixth elementary grade. Those who successfully completed the ninth grade shall be classified under the **preparatory** level. Likewise, persons who successfully completed the general secondary certificate examination shall be classified under the **secondary** level. As for the rest of levels, they are as follows: **Associate diploma, bachelor degree (BA/BS), higher diploma, masters degree (MA/MS), doctorate (Ph.D)**

As for the **specialization**, it refers to the name of the subject the person successfully completed. Educational attainment and majors were classified according to the majors and educational levels manual adopted by the PCBS.

Place of study attaining the highest educational attainment:
For persons who completed the elementary stage and above, the place of attaining the highest educational attainment (level) would be one of the following:

1. **Palestine:** It applies if the place in which the person completed the elementary stage and above is in the Palestinian Territory.

2. **Arab Countries:** It applies if the place is one of the Arab countries.

3. **Non – Arab Asian and African Countries:** It applies if the place is a non- Arab country in Asia or Africa (other than the previously called USSR).

4. **Eastern Europe:** It applies if the place is in Eastern Europe or the previously called USSR.

5. **Western Europe:** It applies if the place is in Western Europe.

6. **Northern America:** It applies if the place is the USA or Canada.

7. **Latin America:** It applies if the place is in Latin or Central America.

8. **Other:** It applies if the place is Australia or any country not classified in any of the above mentioned.

Relation to Labor Force (for persons aged 10 years and above):
Work:
It refers to the efforts individuals exert in all activities for profit or wage irrespective of whether it was a monthly salary, weekly wage, per diem, per piece, part of the profit,

commission...etc. Work also includes unpaid activities in a family farm or business if conducted on a regular basis. Likewise, regular voluntary or charitable activities are classified under work.

Employed:
It refers to the person engaged in a certain productive activity or work, irrespective of whether he \ she was an employer, self employed, wage employed, unpaid family member or other. The employed person is normally classified in one of two categories according to the number of weekly working hours, i.e. 1 – 14 working hours and 15 working hours and above.

Unemployed:
It refers to all persons who did not work at all during the reference period, who were not engaged in a certain work (although they are able to work) and were available for work and actively seeking work during the reference period. Those temporarily absent from work are considered unemployed although they are expected to resume work or ready to return to work upon demand. The unemployed persons are normally divided into two categories: Unemployed ever worked and unemployed never worked.

Activity status:

1. Employed for 1 – 14 hours
It refers to the person (aged 10 years and above) who works or worked for 1 – 14 hours in the week prior to the night of the reference date.

2. Employed for 15 hours and above
It refers to the person (aged 10 years and above) who works or worked for 15 hours in the week prior to the night of the reference period.

3. Unemployed Ever Worked
It refers to the person (aged 10 years and above) who use to work in the past but is currently unemployed irrespective of the reason.

4. Unemployed Never Worked
It refers to the person (aged 10 years and above) who has not worked in the past and throughout his \ her life.

5. Student (Full – time student)
It refers to the person (aged 10 years and above) who is currently continuing his \ her studies in order to obtain certain qualifications, and was not engaged in any work during the reference period. It is worthy to note that homework and hobbies are not classified as work.

6. Housewife
It refers to the unemployed woman who can work but does not seek work and is not enrolled in any formal education program. She is undertaking household work to serve her household. However, this does not include serving in other houses in return for a wage in cash or in kind, for such an activity is classified under work.

7. Unable to Work
It refers to persons unable to engage in any type of work due to chronic diseases or disabilities. This category includes all persons unable to work due to old age.

8. Not Working and Not Looking for Work
This category applies to persons who can work but are unwilling to work and do not seek work due to having other sources of income, e.g. real estate …etc.

9. Other

This category applies to cases not falling under any of the aforementioned categories. Examples on such cases include prisoners and persons who can work but are unwilling to work, do not seek work and do not have other sources of income, e.g. sons and daughters not enrolled in schools and for whom none of the previously mentioned cases apply.

Main Occupation:

The main job or type of work performed by the employed person or used to be performed by the unemployed ever worked person. The occupation refers to the activity in which the employee works more than half of his/her working hours or the most frequent job during the last three months prior to the enumeration night.

Economic Activity:

It refers to the type of the main activity initiated in the establishment in which the employed person works or the unemployed person use to work. The main economic activity for persons employed outside the context of establishment is determined by the type of work they perform.

Sector:

It refers to the sector to which the establishment where persons work or used to work, if they are currently unemployed. The sector is categorized as follows:

1. Private national

It refers to cases in which a Palestinian individual or group of individuals possesses a minimum of 51% of the capital of the establishment, in which persons work or used to work.

2. Private foreign

It refers to cases in which a foreign individual or group of individuals possess a minimum of 51% of the capital of the establishment in which persons work or used to work.

3. National Government

It refers to the institutions belonging to the central government, local authorities, and public sector companies.

4. Foreign Government

It refers to the institutions belonging to a foreign government.

5. Non-profit organization (Charitable societies)

It refers to the institutions belonging to the charitable societies and any non-profit non – governmental organizations.

6. UNRWA

It refers to the institutions belonging to the United Nations Relief and Work Agency for the Palestinian Refugees in the Near East (UNRWA).

7. International organization

It refers to the institutions belonging to the United Nations' diplomatic missions or any international or regional organizations other than (UNRWA).

8. Not in establishment (Outside establishments)

It applies when the persons do not work for any institution belonging to the aforementioned sectors.

Employment Status:
It refers to the employment status of the employed or unemployed ever worked persons. The employment status is categorized as follows:

1. **Employer**
   A person who works in an establishment that is totally or partially belonging to him \ her and hires or supervises the work of one or more waged employees. This includes persons operating their projects or contracting companies provided they employ a minimum of one waged employee. Shareholders are not considered employers even if they are working in the public \ public limited liability companies.

2. **(Self-employed)**
   A person who works in an establishment that is totally or partially belonging to him \ her and hires no waged employees. This includes persons engaged independently in a profession or trade.

3. **Wage Employee**
   A person who works for a public or private employer and receives remuneration in wage, salary, commission, tips, piece rates or in kind …etc. This item includes persons employed in governmental, non – governmental and private institutions along with those employed in a household enterprise in return for a specific remuneration.

4. **Unpaid family member**
   A person who works without pay in an economic enterprise (farm, undertaking … etc) operated by a related person in the same family.

5. **Other**
   This item refers to any cases not categorized under any of the aforementioned categories, e.g. unpaid work in charitable societies, voluntary work and unpaid child labour.

Place of work:
It refers to the working place of the employed person and the last working place of the unemployed ever worked person. Place of work is classified as follows:

1. **At home**
   It applies if the employee works inside his housing unit. However, it does not apply to cases in which a grocery with its own door (for instance) is close to the housing unit. In this case, the place of work is considered in the same governorate/district.

2. **In the same governorate**
   It applies if the employee works in one of the localities belonging to the same governorate.

3. **In other governorate**
   It applies if the employee works in one of the localities belonging to a different governorate.

4. **In Israel**
   It applies if the employee works in the Palestinian Territory occupied by Israel in 1948.

5. **In Settlements**
   It applies if the employee works in one of the Israeli settlements established in parts of the Palestinian Territory occupied in 1967.

6. Abroad

It applies if the employee works in another country outside the Palestinian Territory.

Marriage data (for persons aged 12 years and above):

Marital Status:

It refers to the marital status of the person aged 12 years and above in the reference date of the Census. The marriage laws, customs and traditions applicable in the country govern the marital status of the individual. The marital status is classified as follows:

1. Never married

It applies if the person aged 12 years and above has not been married (according to customs and traditions applicable in the country).

2. Legally married

It applies if the person-aged 12 years and above has an official marriage document (issued by a competent court) but has not been actually married yet according to customs and traditions applicable in the country.

3. Married

It applies if the person aged 12 years and above is actually and officially married (according to customs and traditions applicable in the country) irrespective of his \ her past marital status as well as of whether the couple were together during the reference date or not.

4. Divorced

The person aged 12 years and above who previously married and legally divorced but was not married again.

5. Widowed

The married person aged 12 years whose marriage was split by the death of the spouse and was not married again.

Age at first marriage in completed years:

It refers to the age of the person in the date of the actual (from traditional viewpoint) first marriage for the ever – married persons. One should note that this item refers to the date of commencement of marriage for those who got married after the date of the enforcement of the marriage document. Thus, **age at first marriage** refers to the age of the person in the actual marriage date.

Duration of marriage in completed years:

It refers to the time span between the date of the actual (from traditional viewpoint) marriage and the date of the interview for women married once. It refers as well, to the time span between the date of the actual (from traditional viewpoint) marriage and the date of marriage split (by divorce or widowhood) for women married once or more than once.

Live birth:

It refers to any live birth who shouted, cried or showed any signs of live upon delivery, irrespective of whether he died after that or not.

Live birth still alive:

It refers to any live birth up to the date of the reference date, irrespective of whether he lives with the mother or not.

Ever born alive in 12 months preceding the census:

It refers to the number of live birth during the last 12 months. It covers the births between December 10th 1996 and December 9th 1997, irrespective of whether they are still alive or not.

Chapter Three
Final Results

Introduction

Upon the completion of the population enumeration on December 24th 1997, the enumerators and crew leaders carried out a comprehensive office revision and managed to manually derive the preliminary findings in the period between December 25th 1997 and December 28th 1997. They were announced on February 26th 1998. Starting January 1998, several activities were undertaken including editing, coding, data entry, and verification, coupled with consistency and coverage checks to ensure the quality of data and tabulation. The final results were released on November 30th 1998.

1. Final Results on Population

The final results of the overall population enumeration indicate that the number of the total population in Jerusalem Governorate on December 9 – 10th 1997 amounted to 328,601 persons, 166,001 and 162,600 males and females respectively.

This figure includes the following:

1.1. Final Results on Actually Enumerated Persons

The final results of the population enumeration in the Jerusalem Governorate indicate that the number of persons actually enumerated in the reference date amounted to 113,896 persons, 58,328 and 55,568 males and females respectively. This number excludes the final results of the post enumeration study and those living in the J1 area of Jerusalem governorate.

1.2 Estimates of Population Number in the J1 area of Jerusalem governorate

The PCBS obtained data on the Palestinians living in the J1 area of Jerusalem governorate from special resources. Those sources provided data involving some demographic characteristics of the people living therein. We utilized those data in estimating the number of people living in this area. Our estimates indicated that the number of Palestinians living in the J1 area of Jerusalem governorate amounted to 210,209 persons in the eve of 1997 (105,392 and 104,817 males and females, respectively).

1.3 Estimates of Uncounted Population Based on the Post – Enumeration study

The post enumeration study indicated that the actual number of population might be higher than the number we provided by 4,496 persons (2,281 and 2,215 males and females, respectively).

2. The Final Results of the Households Enumeration

The final results of the population enumeration process indicate that the number of actually enumerated households amounted to 19,013 households, of which 18,990 were private households comprising 112,818 persons and 23 collective (institutional) households comprising 1,078 persons. Estimates of households in the J1 area of Jerusalem governorate amounted to 40,552 households.

Thus, the estimated sex ratio for the actual enumerated persons amounted to 102.1 males per 100 females. We infer that the average household size in the Jerusalem Governorate excluding J1 area of Jerusalem governorate equals 5.9 persons.

The final results indicate that 40.0% of the population lives in the urban areas compared to 5.9% of the population lives in the refugee camps and 54.1% in the rural areas.